



UNLU
Universidad Nacional de Luján

INFORME 2014 Estadístico

INGENIERÍA AGRONÓMICA

Departamento de Estadísticas Educativas
Dirección de Planificación Académica
Dirección General de Asuntos Académicos

www.unlu.edu.ar

www.estadisticaseducativas.unlu.edu.ar

(02323) 423-979/423-171 - Luján Bs. As. – Ruta 5 y Av. Constitución



A. S. Sonia Saraceno
Lic. Candela Cortabarría
DEPARTAMENTO DE ESTADÍSTICAS EDUCATIVAS

Lic. Juan Manuel Fernandez
DIRECTOR DE PLANIFICACIÓN ACADÉMICA

Mg. Mario Guillermo Oloríz
DIRECTOR GENERAL DE ASUNTOS ACADÉMICOS

Fuentes secundarias de información:
DIRECCIÓN GENERAL DE SISTEMAS

Diseño e Impresión:
DIRECCIÓN GENERAL DE EXTENSIÓN

INDICE

Presentación	3
Sede	4
Capítulo I “Matrícula de la carrera”	5
1.1 Aspirantes de la carrera.....	6
1.2 Ingresantes de la carrera	7
1.3 Estudiantes regulares y activos por plan de estudios	9
Capítulo II “Resultado académico de las cursadas”	10
2.1 Resultados de cursada para la carrera	11
Capítulo III “Resultado académico de los exámenes finales”	15
3.1 Rendimiento académico de los estudiantes en exámenes finales...	17
Capítulo IV “El abandono por cohorte de la carrera”	27
4.1 El abandono por cohorte de la carrera.....	28
4.2 El Abandono temprano y tardío en la carrera	29
Capítulo V “Egresados de la carrera”	30
5.1 Egresados de la carrera.....	31
5.2 Egresados por año de ingreso	32
5.3 Tasa de egreso de la carrera.....	34
5.4 Promedio histórico de la carrera y duración real.....	35
5.5 Características y perfil sociodemográfico de los egresados	36
5.6 Situación laboral al momento de solicitud del título	39
Capítulo VI “Percepciones de los egresados sobre la carrera y la Institución”	41
6.1 Motivos de la elección de la Universidad Nacional de Luján	42
6.2 Motivos de elección de la carrera	43
6.3 Percepción de los contenidos estudiados.....	44
6.4 Percepción del nivel de exigencia.....	45
6.5 Percepción del plan de estudios	46



INFORME ESTADÍSTICO 2014

PRESENTACIÓN

El presente informe, elaborado por el Departamento de Estadísticas Educativas, pretende ser un insumo para el seguimiento de la Carrera tanto para el Coordinador como para la Comisión Plan de Estudios a cargo de su gestión de acuerdo a Resolución HCS 545/02.

El mismo fue elaborado a partir de la información del Sistema de Control Académico, el Sistema de Encuestas SIU Kolla en lo que respecta a la opinión del egresado y el Sistema Integrado de Aplicaciones Web como fuentes de información y en función de los diferentes estados posibles para los estudiantes, definidos en la resolución HCS 323/04.

En este documento se organiza la información en diferentes capítulos, de acuerdo a los diferentes aspectos abordados en el mismo y que se transcriben a continuación: Matrícula de la Carrera, rendimiento académico en cursadas, rendimiento académico en exámenes finales, abandono en la Carrera, Egresados de la Carrera y Percepciones de los egresados sobre la Carrera y la Institución.

En aquellos casos de Carreras que se dictan en más de un Sede, se ha optado por separar la información a efectos de facilitar el análisis de la misma.



UNLU
Universidad Nacional de Luján

Sede LUJÁN



www.unlu.edu.ar

www.estadisticaseducativas.unlu.edu.ar



Capítulo I

Matrícula de la carrera

Dentro de este capítulo se presenta información referente a la cantidad de aspirantes e ingresantes a la Carrera para el año en análisis, su tasa de crecimiento con respecto a años anteriores y su relación con el mismo fenómeno para el conjunto de las Carreras de Grado y Pregrado que dicta la Universidad Nacional de Luján.

En los casos que la Carrera objeto del informe contara con más de un Plan de Estudios activo, dado que pueden inscribirse ingresantes con distintos requisitos de ingreso, se presenta la cantidad de estudiantes por cada uno de los Planes de Estudio.

1.1 ASPIRANTES¹ DE LA CARRERA

En la Tabla 1 se puede observar la cantidad de aspirantes de la Carrera en los últimos cinco años así como también la evolución en el mismo periodo para esta Carrera y la totalidad de las Carreras de Pregrado y Grado de la Universidad Nacional de Luján:

ASPIRANTES DE LA CARRERA			
AÑO	ASPIRANTES	TASA DE CRECIMIENTO DE LA CARRERA ²	TASA DE CRECIMIENTO DE LA UNLU ³
2010	206	-	-
2011	184	0,89	1,09
2012	141	0,77	0,94
2013	146	1,04	0,94
2014	145	0,99	1,04
PROMEDIO	164,40	0,92	1,00

Tabla 1. Aspirantes de la Carrera y tasas de crecimiento

Si bien en el año 2010 hubo una elevada matrícula de aspirantes que no pudo ser superada en años posteriores, en la Tabla que antecede se evidencia, a partir del año 2012, un crecimiento sostenido en el número de aspirantes a la carrera, siendo el promedio para los últimos cinco años de 164,40 aspirantes. Por otro lado, se observa un comportamiento similar entre la tasa de crecimiento para la UNLU y la tasa de crecimiento de la Carrera objeto de este análisis.

ASPIRANTES 2010 - 2014. LUJÁN

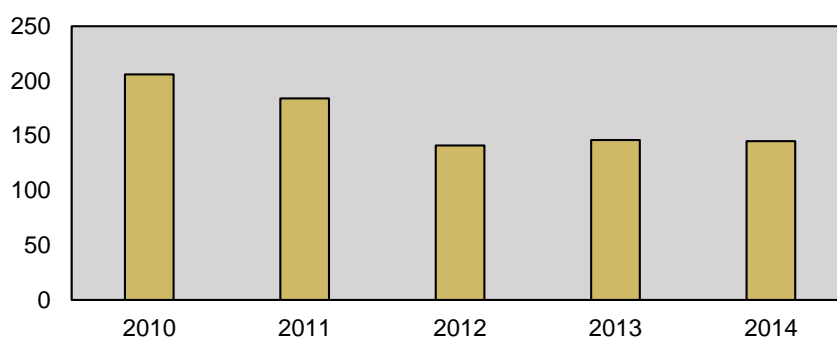

- 1 De acuerdo a la Resolución HCS 323/04, **el aspirante**, en el marco de la Universidad Nacional de Luján, es “una persona que ha formalizado su intención de ser estudiante de la Universidad Nacional de Luján mediante el llenado de una ficha de inscripción, presentación de documento de identidad y de documentación que acredite su titulación o estado de estudiante del último año del nivel anterior correspondiente. Esta última condición no corresponderá para aquellos que se inscriban en la modalidad “mayores de 25 años sin título secundario”.
- 2 La **tasa de crecimiento** es calculada con respecto al año anterior y corresponde al cociente entre la cantidad de aspirantes para el año en cuestión y la cantidad de aspirantes para el año anterior.
- 3 La **tasa de crecimiento de la UNLU** es calculada en función de los aspirantes a todas las Carreras de Grado y Pregrado de la Universidad.

1.2 INGRESANTES⁴ DE LA CARRERA

En la Tabla 2 se puede observar la cantidad de ingresantes a la Carrera en los últimos cinco años así como también el cociente entre la cantidad de ingresantes y aspirantes, la evolución en el mismo periodo para esta Carrera y la totalidad de las Carreras de Pregrado y Grado de la Universidad Nacional de Luján. Es importante hacer notar que los últimos tres indicadores mencionados fueron calculados del mismo modo que en el apartado anterior.

INGRESANTES A LA CARRERA				
AÑO	CANTIDAD	INDICE INGRESANTES/ASPIRANTES	TASA DE CRECIMIENTO DE LA CARRERA	TASA DE CRECIMIENTO DE LA UNLU
2010	156	75,73%	-	-
2011	141	76,63%	0,90	1,26
2012	109	77,30%	0,77	0,95
2013	122	83,56%	1,12	1,01
2014	123	84,83%	1,01	1,07
PROMEDIO	130,20	79,61%	0,95	1,07

Tabla 2. Ingresantes de la Carrera y tasas de crecimiento

Al igual que en el caso de los aspirantes, la matrícula de ingresantes en el año 2010 fue superior a la observada en años posteriores. En la tabla que antecede se evidencia, a partir del año 2013, un crecimiento sostenido en la cantidad de ingresantes para la Carrera, siendo el promedio para los últimos cinco años de 130,20 ingresantes. Por otro lado, se observa que la tasa de crecimiento para la carrera es similar al comportamiento que acompaña la tasa de crecimiento de todas las carreras de la UNLU.

- 4 De acuerdo a la Resolución HCS 323/04, **el ingresante**, en el marco de la Universidad Nacional de Luján, es “un aspirante que ha completado las condiciones necesarias para ser considerado estudiante de la Universidad Nacional de Luján. En principio, las condiciones son las siguientes:
- Haber presentado título o constancia de título en trámite para quienes se inscribieron optando por la modalidad “con título de nivel medio” o “título de nivel terciario”, o
 - Haber aprobado la evaluación correspondiente para quienes se inscribieron optando por la modalidad “mayor de 25 años sin título de nivel medio”, y
 - Haberse inscripto para cursar al menos una asignatura, correspondiente al plan de estudios de la carrera, durante el primer cuatrimestre del año académico o, haber alcanzado condición distinta de ausente en alguno de los Talleres introductorios o, en su defecto, tener presentado formalmente trámite de equivalencias por Mesa General de Entradas, Salidas y Archivo.”

ASPIRANTES E INGRESANTES 2010 - 2014. LUJÁN

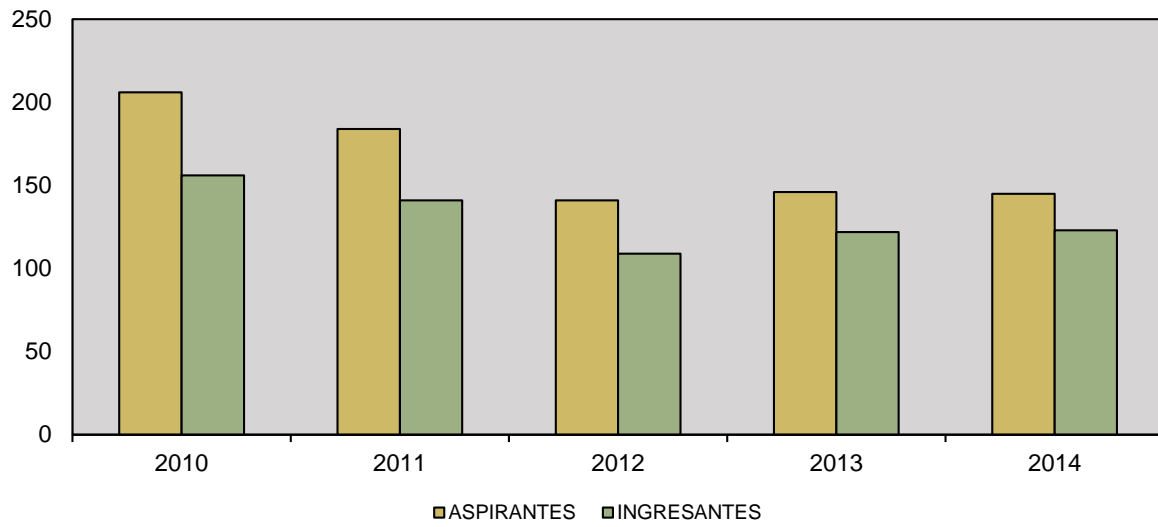

1.3 ESTUDIANTES REGULARES⁵ Y ACTIVOS⁶ POR PLAN DE ESTUDIOS

A continuación se presenta la cantidad de estudiantes regulares y activos en cada uno de los Planes de estudio activos con que cuenta la Carrera actualmente. A los efectos de este documento, se denomina Plan de estudios activo para la Carrera a aquel que cuente con estudiantes regulares inscriptos en el mismo.

ESTUDIANTES EN LA CARRERA				
PLAN DE ESTUDIOS	ESTUDIANTES REGULARES	ESTUDIANTES ACTIVOS		
		1° CUAT.	2° CUAT.	TOTAL
207	296	209	205	236
208	423	388	340	405

Tabla 3. Estudiantes regulares y activos por Plan de Estudios

ESTUDIANTES REGULARES Y ACTIVOS 2014. LUJÁN

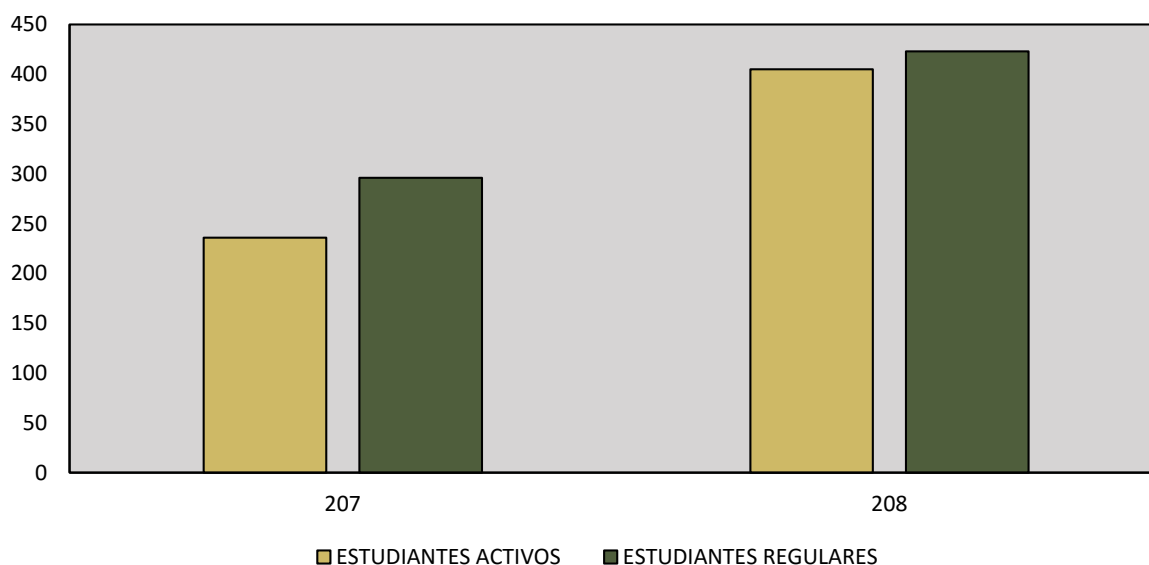

5 De acuerdo a la Resolución HCS 323/04, en el marco de la Universidad Nacional de Luján, “se consideran **estudiantes regulares**, según el Artículo 6° del Régimen General de Estudios, a:

- Los ingresantes que tuvieron actividad académica durante el año de su inscripción, es decir aquellos que rindieron al menos un examen final o cursaron al menos una asignatura alcanzando como resultado de la misma condición distinta de ausente.
- Los estudiantes que aprobaron al menos dos asignaturas durante los dos años académicos anteriores.”

6 A los efectos del presente trabajo, se considera que un estudiante es activo si presenta alguna inscripción en cursadas o examen final con condición distinta de ausente durante el intervalo de tiempo estudiado.



Capítulo II

Resultado académico de las cursadas

Este capítulo aborda el rendimiento de los estudiantes en las diferentes actividades académicas que integran el Plan de Estudios vigente de la Carrera en función de las diferentes condiciones posibles a las que puede arribar un estudiante luego de cursar una actividad de acuerdo a lo establecido en el Capítulo II del Régimen General de Estudios, Resolución HCS 308/01 y sus modificatorias.

Cabe aclarar que las actividades académicas que componen el Plan de Estudios vigente se presentan de acuerdo al cuatrimestre al que pertenecen a efectos de facilitar el análisis de la información.

2.1 RESULTADOS DE CURSADA PARA LA CARRERA⁷

En este apartado se observa la cantidad de inscriptos en cada actividad académica del Plan de Estudios vigente de la Carrera, el índice de repitencia y el resultado final en la cursada. Se hace notar que las actividades académicas que componen el Plan de Estudios vigente se presentan de acuerdo a la matriz de actividades académicas aprobada mediante la Resolución de Honorable Consejo Superior de creación del Plan de Estudios a efectos de facilitar el análisis de la información. Cabe aclarar que las asignaturas cuyos porcentajes figuran en color rojo, son aquellas que se encuentran por debajo o por arriba del promedio, dependiendo del valor que se quiere resaltar.

CUAT.	CÓDIGO	ACTIVIDAD ACADÉMICA	INSC. ⁸	INDICE REPITENCIA ⁹		CONDICIÓN FINAL ¹⁰								TASA DE APROBACIÓN ¹¹
						PROMOVIDOS		REGULARES		LIBRES		AUSENTES		
-	31971	Inglés I	81	0	0,00%	9	21,43%	6	14,29%	27	64,29%	39	48,15%	0,36
	20038	Est. de la Const. Nacional y los derechos Humanos	158	22	13,92%	20	34,48%	9	15,52%	29	50,00%	100	63,29%	0,50
I	40004	Taller de Agronomía	146	7	4,79%	35	33,33%	27	25,71%	43	40,95%	41	28,08%	0,59
	11016	Ecología (anual)	172	45	26,16%	13	11,93%	36	33,03%	60	55,05%	63	36,63%	0,45
	10069	Elementos de Matemática	168	26	15,48%	19	16,67%	32	28,07%	63	55,26%	54	32,14%	0,45
	10015	Elementos de Química	183	48	26,23%	4	3,01%	38	28,57%	91	68,42%	50	27,32%	0,32
II	11016	Ecología (continuación)	344	86	25,00%	13	4,63%	36	12,81%	60	21,35%	63	18,31%	0,17

7 Debe considerarse que las actividades académicas posteriores al VIII Cuatrimestre aun no fueron ofertadas para el Plan de Estudios vigente.

8 Las asignaturas que no presentan inscriptos (valor cero) corresponden, en la mayoría de los casos, a materias que aún no se dictaron debido a la implementación de un nuevo plan de estudios en el año 2011.

9 A los efectos de este análisis, se define al **Índice de repitencia** como la cantidad de estudiantes inscriptos en la actividad académica que ya han cursado esta actividad en otra oportunidad sobre el total de estudiantes inscriptos.

10 Las condiciones finales y la forma de acceso a cada una de ellas se encuentran determinadas por el Artículo 13 del **Régimen General de Estudios**, Res. HCS 308/01 y sus modificatorias.

11 A efectos de facilitar el análisis, la **Tasa de aprobación** se calcula a partir de sumar la cantidad de estudiantes promovidos y regulares y realizar el cociente con la totalidad de estudiantes inscriptos menos aquellos que resultaron ausentes dado que no fueron evaluados.

CUAT.	CÓDIGO	ACTIVIDAD ACADÉMICA	INSC. ⁸	INDICE REPITENCIA ⁹		CONDICIÓN FINAL ¹⁰								TASA DE APROBACIÓN ¹¹
						PROMOVIDOS		REGULARES		LIBRES		AUSENTES		
	40060	Introducción al Estudio del Agrosistema	104	26	25,00%	0	0,00%	51	59,30%	35	40,70%	18	17,31%	0,59
	10018	Matemática General	88	24	27,27%	10	14,08%	26	36,62%	35	49,30%	17	19,32%	0,51
	10103	Química I	96	40	41,67%	1	1,18%	33	38,82%	51	60,00%	11	11,46%	0,40
III	20249	Epistemología	66	10	15,15%	5	13,89%	15	41,67%	16	44,44%	30	45,45%	0,56
	10104	Química II	61	21	34,43%	5	9,26%	30	55,56%	19	35,19%	7	11,48%	0,65
	12931	Física	71	15	21,13%	14	19,72%	26	36,62%	31	43,66%	0	0,00%	0,56
	10151	Computación	57	2	3,51%	19	40,43%	23	48,94%	5	10,64%	10	17,54%	0,89
	10106	Botánica (anual)	73	13	17,81%	19	27,14%	42	60,00%	9	12,86%	3	4,11%	0,87
IV	10106	Botánica (continuación)	146	28	19,18%	19	13,29%	42	29,37%	9	6,29%	3	2,05%	0,43
	10074	Estadística	56	10	17,86%	22	40,74%	21	38,89%	11	20,37%	2	3,57%	0,80
	10105	Química III	46	11	23,91%	2	4,44%	27	60,00%	16	35,56%	1	2,17%	0,64
	22091	Sociología Agraria	62	1	1,61%	17	41,46%	15	36,59%	9	21,95%	21	33,87%	0,78
	40061	Elementos de Diagnóstico de Recursos Naturales	51	7	13,73%	6	11,76%	31	60,78%	14	27,45%	0	0,00%	0,73
V	40063	Meteorología Agrícola	41	9	21,95%	4	10,81%	19	51,35%	14	37,84%	4	9,76%	0,62
	10110	Microbiología Agrícola	22	0	0,00%	13	61,90%	6	28,57%	2	9,52%	1	4,55%	0,90
	10080	Fisiología Vegetal	22	0	0,00%	1	4,76%	20	95,24%	0	0,00%	1	4,55%	1,00
	42092	Zoología Agrícola	26	1	3,85%	4	18,18%	11	50,00%	7	31,82%	4	15,38%	0,68
VI	10083	Anatomía y Fisiología Animal	20	1	5,00%	9	75,00%	2	16,67%	1	8,33%	8	40,00%	0,92
	40009	Edafología	27	1	3,70%	6	24,00%	17	68,00%	2	8,00%	2	7,41%	0,92
	22977	Introducción a la Economía	77	4	5,19%	32	61,54%	20	38,46%	0	0,00%	25	32,47%	1,00
	40062	Genética y Mejoramiento	19	0	0,00%	9	50,00%	6	33,33%	3	16,67%	1	5,26%	0,83
VII	42093	Nutrición Animal	7	0	0,00%	2	28,57%	5	71,43%	0	0,00%	0	0,00%	1,00
	42068	Producción Vegetal I (anual) [Cereales y Oleaginosas]	12	0	0,00%	0	0,00%	6	50,00%	0	0,00%	0	0,00%	0,50
	40003	Maquinaria Agrícola	10	1	10,00%	7	77,78%	2	22,22%	0	0,00%	1	10,00%	1,00
	40006	Conservación del Sistema	9	0	0,00%	4	44,44%	2	22,22%	3	33,33%	0	0,00%	0,67
	42094	Producción y Utilización de Pasturas	6	0	0,00%	4	66,67%	2	33,33%	0	0,00%	0	0,00%	1,00

CUAT.	CÓDIGO	ACTIVIDAD ACADÉMICA	INSC. ⁸	INDICE REPITENCIA ⁹		CONDICIÓN FINAL ¹⁰								TASA DE APROBACIÓN ¹¹
						PROMOVIDOS		REGULARES		LIBRES		AUSENTES		
VIII	42068	Producción Vegetal I [Cereales y Oleaginosas](continuación)	6	0	0,00%	0	0,00%	6	100,00%	0	0,00%	0	0,00%	1,00
	22116	Economía Agraria	22	1	4,55%	9	40,91%	6	27,27%	7	31,82%	0	0,00%	0,68
	42067	Producción Animal I	6	0	0,00%	2	33,33%	4	66,67%	0	0,00%	0	0,00%	1,00
	40089	Manejo del Sistema Agropecuario	5	0	0,00%	4	80,00%	0	0,00%	1	20,00%	0	0,00%	0,80
IX	42090	Planificación del Sistema Agropecuario (anual)	0	0	0,00%	0	0,00%	0	0,00%	0	0,00%	0	0,00%	0,00
	42095	Extensión Agraria	0	0	0,00%	0	0,00%	0	0,00%	0	0,00%	0	0,00%	0,00
	42096	Protección Vegetal (anual)	0	0	0,00%	0	0,00%	0	0,00%	0	0,00%	0	0,00%	0,00
	40076	Riego y Drenaje	2	0	0,00%	0	0,00%	0	0,00%	0	0,00%	2	100,00%	0,00
	40070	Producción Animal II (Porcinos)	0	0	0,00%	0	0,00%	0	0,00%	0	0,00%	0	0,00%	0,00
	40072	Producción Vegetal II (Fruticultura)	0	0	0,00%	0	0,00%	0	0,00%	0	0,00%	0	0,00%	0,00
X	42090	Planificación del Sistema Agropecuario (continuación)	0	0	0,00%	0	0,00%	0	0,00%	0	0,00%	0	0,00%	0,00
	42096	Protección Vegetal (continuación)	0	0	0,00%	0	0,00%	0	0,00%	0	0,00%	0	0,00%	0,00
	42097	Fitopatología	0	0	0,00%	0	0,00%	0	0,00%	0	0,00%	0	0,00%	0,00
	40077	Producción Animal III (Aves)	0	0	0,00%	0	0,00%	0	0,00%	0	0,00%	0	0,00%	0,00
	40079	Producción Vegetal III (Horticultura)	0	0	0,00%	0	0,00%	0	0,00%	0	0,00%	0	0,00%	0,00
	40080	Producción Vegetal IV (Dasonomía)	0	0	0,00%	0	0,00%	0	0,00%	0	0,00%	0	0,00%	0,00
PROMEDIO PARA LA CARRERA			51,36	9,20	17,91%	7,24	18,23%	14,00	35,25%	13,46	33,89%	11,64	13,03%	0,52
PROMEDIO PARA LAS CARRERAS DE GRADO Y PREGRADO DE LA UNLu			40,26	18,37%		31,83%		34,19%		30,31%		29,28%	0,66	

Tabla 4. Resultados de cursada para la carrera.

Al margen del análisis pormenorizado que puede realizarse sobre cada una de las actividades académicas que conforman el Plan de Estudios, a simple vista se observan dos datos salientes; en primer lugar la tasa de repitencia, es decir la proporción de estudiantes que deben cursar una misma actividad académica más de una vez, se encuentra por debajo de la media de la Universidad (17,91% contra 18,37%). En segundo lugar, se observa que la tasa de aprobación de las cursadas, esto es la proporción de los estudiantes inscriptos con condición final regular o promovido se muestra menor a la tasa de aprobación del conjunto de las Carreras de Pregrado y Grado de la UNLu (0,52 contra 0,66).

TASA DE APROBACIÓN 2014. LUJÁN

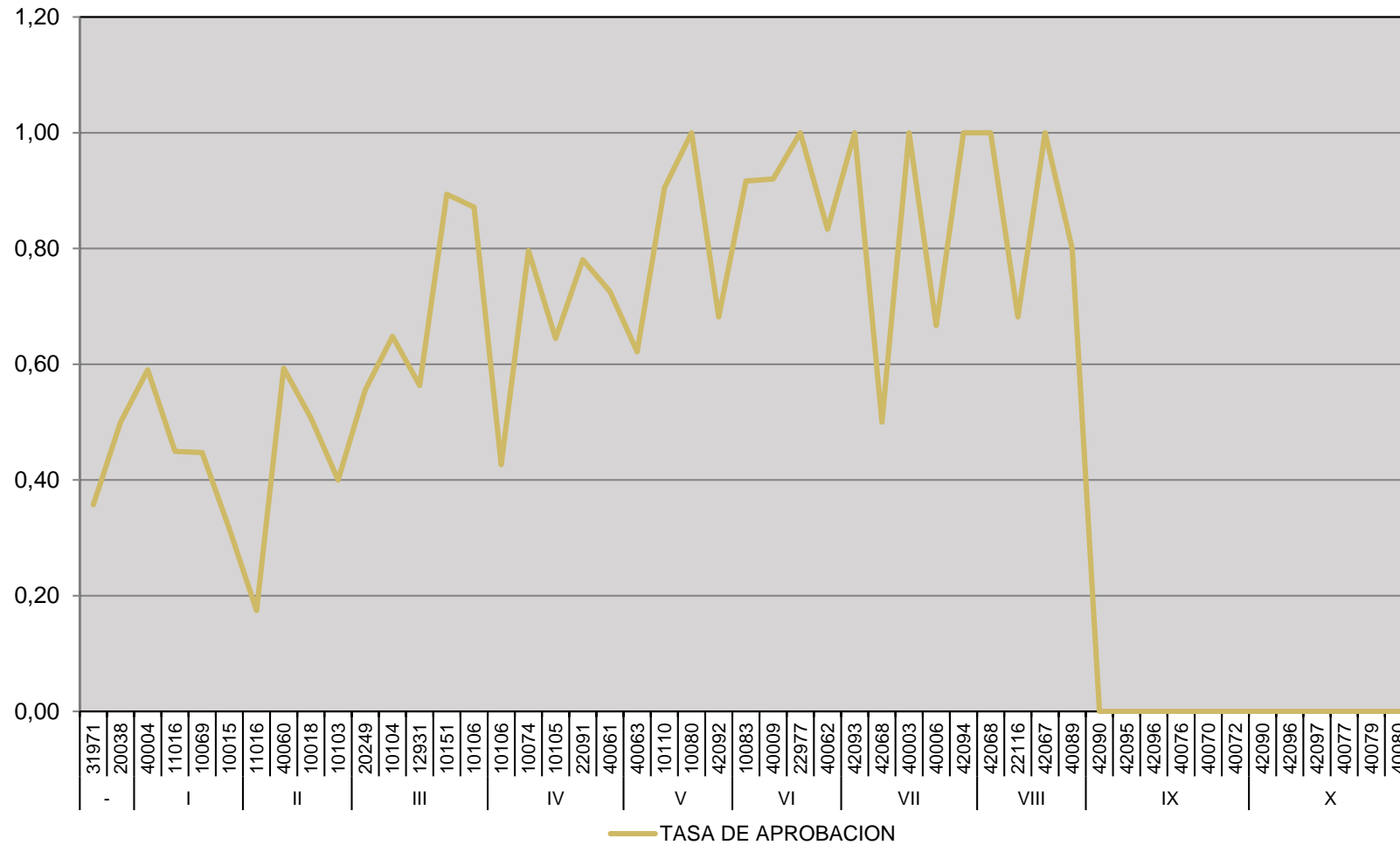



Capítulo III

Resultado académico de los exámenes finales

Este capítulo aborda el rendimiento de los estudiantes en los exámenes finales de las diferentes actividades académicas que integran el Plan de Estudios vigente de la Carrera.

Se han determinado tres resultados posibles: aprobado (calificación 4 a 10), desaprobado (calificación 1 a 3) y ausente. Por otro lado, se han dividido los exámenes de acuerdo a los turnos establecidos en el Capítulo IV del Régimen General de Estudios, Resolución HCS 308/01 y sus modificatorias.

Cabe aclarar que las actividades académicas que componen el Plan de Estudios vigente se presentan de acuerdo al cuatrimestre al que pertenecen a efectos de facilitar el análisis de la información.

3.1 RENDIMIENTO ACADÉMICO DE LOS ESTUDIANTES EN EXÁMENES FINALES¹²

En este apartado se observa el rendimiento académico de los estudiantes en los exámenes finales de las actividades académicas del Plan de Estudios vigente. Se hace notar que las actividades académicas que componen el Plan de Estudios vigente se presentan de acuerdo a la matriz de actividades académicas aprobada mediante Resolución del Honorable Consejo Superior a efectos de facilitar el análisis de la información. Cabe aclarar que las asignaturas cuyos porcentajes aparecen en color rojo, son aquellas que se encuentran con un rendimiento menor al observado para el conjunto de actividades académicas que componen la carrera.

CUAT.	NOMBRE	TURNO	INSCRIPTOS			REGULARES					LIBRES					TOTAL							
			TODOS	REG.	LIB.	APROB.	DES.	AUS.	APROB.	DES.	AUS.	APROB.	DES.	AUS.									
	Inglés I	Mayo	0	0	0	0	0,00%	0	0,00%	0	0,00%	0	0,00%	0	0,00%	0	0,00%	0	0,00%	0	0,00%	0	0,00%
		Julio-Agosto	0	0	0	0	0,00%	0	0,00%	0	0,00%	0	0,00%	0	0,00%	0	0,00%	0	0,00%	0	0,00%	0	0,00%
		Septiembre	0	0	0	0	0,00%	0	0,00%	0	0,00%	0	0,00%	0	0,00%	0	0,00%	0	0,00%	0	0,00%	0	0,00%
		Noviembre-Diciembre	7	6	1	0	0,00%	4	66,67%	2	33,33%	0	0,00%	0	0,00%	1	100,00%	0	0,00%	4	57,14%	3	42,86%
		Febrero-Marzo	0	0	0	0	0,00%	0	0,00%	0	0,00%	0	0,00%	0	0,00%	0	0,00%	0	0,00%	0	0,00%	0	0,00%
	Est. de la Const. Nacional y los derechos Humanos	Mayo	1	0	1	0	0,00%	0	0,00%	0	0,00%	1	100,00%	0	0,00%	0	0,00%	1	100,00%	0	0,00%	0	0,00%
		Julio-Agosto	7	5	2	0	0,00%	1	20,00%	4	80,00%	0	0,00%	0	0,00%	2	100,00%	0	0,00%	1	14,29%	6	85,71%
		Septiembre	1	1	0	1	100,00%	0	0,00%	0	0,00%	0	0,00%	0	0,00%	0	0,00%	1	100,00%	0	0,00%	0	0,00%
		Noviembre-Diciembre	6	3	3	1	33,33%	1	33,33%	1	33,33%	0	0,00%	1	33,33%	2	66,67%	1	16,67%	2	33,33%	3	50,00%
		Febrero-Marzo	16	14	2	1	7,14%	7	50,00%	6	42,86%	0	0,00%	1	50,00%	1	50,00%	1	6,25%	8	50,00%	7	43,75%
I	Taller de Agronomía	Mayo	0	0	0	0	0,00%	0	0,00%	0	0,00%	0	0,00%	0	0,00%	0	0,00%	0	0,00%	0	0,00%	0	0,00%
		Julio-Agosto	15	15	0	9	60,00%	0	0,00%	6	40,00%	0	0,00%	0	0,00%	0	0,00%	9	60,00%	0	0,00%	6	40,00%
		Septiembre	2	2	0	0	0,00%	0	0,00%	2	100,00%	0	0,00%	0	0,00%	0	0,00%	0	0,00%	0	0,00%	2	100,00%

12 Debe considerarse que las actividades académicas posteriores al VIII Cuatrimestre aun no fueron ofertadas para el Plan de Estudios vigente.

CUAT.	NOMBRE	TURNO	INSCRIPTOS			REGULARES						LIBRES						TOTAL					
			TODOS	REG.	LIB.	APROB.		DES.		AUS.		APROB.		DES.		AUS.		APROB.		DES.		AUS.	
II		Noviembre-Diciembre	6	6	0	4	66,67%	0	0,00%	2	33,33%	0	0,00%	0	0,00%	0	0,00%	4	66,67%	0	0,00%	2	33,33%
		Febrero-Marzo	7	7	0	6	85,71%	0	0,00%	1	14,29%	0	0,00%	0	0,00%	0	0,00%	6	85,71%	0	0,00%	1	14,29%
	Ecología (anual)	Mayo	3	3	0	0	0,00%	0	0,00%	3	100,00%	0	0,00%	0	0,00%	0	0,00%	0	0,00%	0	0,00%	3	100,00%
		Julio-Agosto	15	13	2	6	46,15%	4	30,77%	3	23,08%	0	0,00%	0	0,00%	2	100,00%	6	40,00%	4	26,67%	5	33,33%
		Septiembre	8	4	4	2	50,00%	0	0,00%	2	50,00%	1	25,00%	1	25,00%	2	50,00%	3	37,50%	1	12,50%	4	50,00%
		Noviembre-Diciembre	34	28	6	15	53,57%	8	28,57%	5	17,86%	0	0,00%	4	66,67%	2	33,33%	15	44,12%	12	35,29%	7	20,59%
		Febrero-Marzo	26	21	5	11	52,38%	5	23,81%	5	23,81%	0	0,00%	3	60,00%	2	40,00%	11	42,31%	8	30,77%	7	26,92%
		Mayo	1	1	0	0	0,00%	0	0,00%	1	100,00%	0	0,00%	0	0,00%	0	0,00%	0	0,00%	0	0,00%	1	100,00%
	Elementos de Matemática	Julio-Agosto	33	24	9	15	62,50%	3	12,50%	6	25,00%	1	11,11%	0	0,00%	8	88,89%	16	48,48%	3	9,09%	14	42,42%
		Septiembre	7	5	2	2	40,00%	0	0,00%	3	60,00%	0	0,00%	1	50,00%	1	50,00%	2	28,57%	1	14,29%	4	57,14%
		Noviembre-Diciembre	19	13	6	1	7,69%	7	53,85%	5	38,46%	0	0,00%	1	16,67%	5	83,33%	1	5,26%	8	42,11%	10	52,63%
		Febrero-Marzo	14	10	4	5	50,00%	1	10,00%	4	40,00%	0	0,00%	2	50,00%	2	50,00%	5	35,71%	3	21,43%	6	42,86%
	Elementos de Química	Mayo	2	1	1	0	0,00%	0	0,00%	1	100,00%	0	0,00%	1	100,00%	0	0,00%	0	0,00%	1	50,00%	1	50,00%
		Julio-Agosto	64	45	19	24	53,33%	9	20,00%	12	26,67%	4	21,05%	7	36,84%	8	42,11%	28	43,75%	16	25,00%	20	31,25%
		Septiembre	6	2	4	0	0,00%	0	0,00%	2	100,00%	1	25,00%	2	50,00%	1	25,00%	1	16,67%	2	33,33%	3	50,00%
		Noviembre-Diciembre	8	8	0	2	25,00%	2	25,00%	4	50,00%	0	0,00%	0	0,00%	0	0,00%	2	25,00%	2	25,00%	4	50,00%
		Febrero-Marzo	11	9	2	2	22,22%	2	22,22%	5	55,56%	0	0,00%	1	50,00%	1	50,00%	2	18,18%	3	27,27%	6	54,55%
	Introducción al Estudio del Agrosistema	Mayo	4	4	0	2	50,00%	1	25,00%	1	25,00%	0	0,00%	0	0,00%	0	0,00%	2	50,00%	1	25,00%	1	25,00%
		Julio-Agosto	17	14	3	3	21,43%	3	21,43%	8	57,14%	0	0,00%	0	0,00%	3	100,00%	3	17,65%	3	17,65%	11	64,71%
		Septiembre	2	2	0	2	100,00%	0	0,00%	0	0,00%	0	0,00%	0	0,00%	0	0,00%	2	100,00%	0	0,00%	0	0,00%
Noviembre-Diciembre		41	36	5	16	44,44%	8	22,22%	12	33,33%	0	0,00%	1	20,00%	4	80,00%	16	39,02%	9	21,95%	16	39,02%	
Febrero-Marzo		25	20	5	9	45,00%	2	10,00%	9	45,00%	1	20,00%	1	20,00%	3	60,00%	10	40,00%	3	12,00%	12	48,00%	
Matemática General		Mayo	7	3	4	1	33,33%	1	33,33%	1	33,33%	1	25,00%	1	25,00%	2	50,00%	2	28,57%	2	28,57%	3	42,86%
		Julio-Agosto	11	11	0	4	36,36%	4	36,36%	3	27,27%	0	0,00%	0	0,00%	0	0,00%	4	36,36%	4	36,36%	3	27,27%
		Septiembre	3	3	0	1	33,33%	0	0,00%	2	66,67%	0	0,00%	0	0,00%	0	0,00%	1	33,33%	0	0,00%	2	66,67%

CUAT.	NOMBRE	TURNO	INSCRIPTOS			REGULARES						LIBRES						TOTAL					
			TODOS	REG.	LIB.	APROB.		DES.		AUS.		APROB.		DES.		AUS.		APROB.		DES.		AUS.	
III	Química I	Noviembre-Diciembre	32	21	11	5	23,81%	11	52,38%	5	23,81%	2	18,18%	7	63,64%	2	18,18%	7	21,88%	18	56,25%	7	21,88%
		Febrero-Marzo	28	20	8	4	20,00%	9	45,00%	7	35,00%	0	0,00%	5	62,50%	3	37,50%	4	14,29%	14	50,00%	10	35,71%
		Mayo	8	6	2	0	0,00%	2	33,33%	4	66,67%	0	0,00%	1	50,00%	1	50,00%	0	0,00%	3	37,50%	5	62,50%
		Julio-Agosto	16	14	2	6	42,86%	5	35,71%	3	21,43%	1	50,00%	0	0,00%	1	50,00%	7	43,75%	5	31,25%	4	25,00%
		Septiembre	4	4	0	1	25,00%	0	0,00%	3	75,00%	0	0,00%	0	0,00%	0	0,00%	1	25,00%	0	0,00%	3	75,00%
		Noviembre-Diciembre	31	28	3	17	60,71%	8	28,57%	3	10,71%	1	33,33%	2	66,67%	0	0,00%	18	58,06%	10	32,26%	3	9,68%
		Febrero-Marzo	22	16	6	5	31,25%	5	31,25%	6	37,50%	0	0,00%	2	33,33%	4	66,67%	5	22,73%	7	31,82%	10	45,45%
	Epistemología	Mayo	1	1	0	0	0,00%	0	0,00%	1	100,00%	0	0,00%	0	0,00%	0	0,00%	0	0,00%	0	0,00%	1	100,00%
		Julio-Agosto	22	10	12	5	50,00%	1	10,00%	4	40,00%	5	41,67%	2	16,67%	5	41,67%	10	45,45%	3	13,64%	9	40,91%
		Septiembre	5	0	5	0	0,00%	0	0,00%	0	0,00%	1	20,00%	1	20,00%	3	60,00%	1	20,00%	1	20,00%	3	60,00%
		Noviembre-Diciembre	5	1	4	1	100,00%	0	0,00%	0	0,00%	1	25,00%	1	25,00%	2	50,00%	2	40,00%	1	20,00%	2	40,00%
		Febrero-Marzo	11	7	4	2	28,57%	3	42,86%	2	28,57%	2	50,00%	0	0,00%	2	50,00%	4	36,36%	3	27,27%	4	36,36%
	Química II	Mayo	1	1	0	0	0,00%	0	0,00%	1	100,00%	0	0,00%	0	0,00%	0	0,00%	0	0,00%	0	0,00%	1	100,00%
		Julio-Agosto	30	26	4	18	69,23%	3	11,54%	5	19,23%	2	50,00%	1	25,00%	1	25,00%	20	66,67%	4	13,33%	6	20,00%
		Septiembre	4	3	1	0	0,00%	2	66,67%	1	33,33%	0	0,00%	1	100,00%	0	0,00%	0	0,00%	3	75,00%	1	25,00%
		Noviembre-Diciembre	13	12	1	8	66,67%	1	8,33%	3	25,00%	0	0,00%	1	100,00%	0	0,00%	8	61,54%	2	15,38%	3	23,08%
		Febrero-Marzo	5	5	0	2	40,00%	1	20,00%	2	40,00%	0	0,00%	0	0,00%	0	0,00%	2	40,00%	1	20,00%	2	40,00%
	Física	Mayo	2	2	0	2	100,00%	0	0,00%	0	0,00%	0	0,00%	0	0,00%	0	0,00%	2	100,00%	0	0,00%	0	0,00%
		Julio-Agosto	26	21	5	17	80,95%	1	4,76%	3	14,29%	1	20,00%	1	20,00%	3	60,00%	18	69,23%	2	7,69%	6	23,08%
		Septiembre	0	0	0	0	0,00%	0	0,00%	0	0,00%	0	0,00%	0	0,00%	0	0,00%	0	0,00%	0	0,00%	0	0,00%
		Noviembre-Diciembre	2	2	0	1	50,00%	0	0,00%	1	50,00%	0	0,00%	0	0,00%	0	0,00%	1	50,00%	0	0,00%	1	50,00%
Febrero-Marzo		7	5	2	1	20,00%	1	20,00%	3	60,00%	1	50,00%	0	0,00%	1	50,00%	2	28,57%	1	14,29%	4	57,14%	
Computación	Mayo	2	1	1	1	100,00%	0	0,00%	0	0,00%	0	0,00%	0	0,00%	1	100,00%	1	50,00%	0	0,00%	1	50,00%	
	Julio-Agosto	20	17	3	10	58,82%	1	5,88%	6	35,29%	0	0,00%	2	66,67%	1	33,33%	10	50,00%	3	15,00%	7	35,00%	
	Septiembre	9	9	0	5	55,56%	1	11,11%	3	33,33%	0	0,00%	0	0,00%	0	0,00%	5	55,56%	1	11,11%	3	33,33%	

CUAT.	NOMBRE	TURNO	INSCRIPTOS			REGULARES						LIBRES						TOTAL					
			TODOS	REG.	LIB.	APROB.		DES.		AUS.		APROB.		DES.		AUS.		APROB.	DES.	AUS.			
		Noviembre-Diciembre	5	4	1	2	50,00%	0	0,00%	2	50,00%	1	100,00%	0	0,00%	0	0,00%	3	60,00%	0	0,00%	2	40,00%
		Febrero-Marzo	2	1	1	0	0,00%	0	0,00%	1	100,00%	1	100,00%	0	0,00%	0	0,00%	1	50,00%	0	0,00%	1	50,00%
	Botánica (anual)	Mayo	2	2	0	0	0,00%	1	50,00%	1	50,00%	0	0,00%	0	0,00%	0	0,00%	0	0,00%	1	50,00%	1	50,00%
		Julio-Agosto	3	3	0	0	0,00%	0	0,00%	3	100,00%	0	0,00%	0	0,00%	0	0,00%	0	0,00%	0	0,00%	3	100,00%
		Septiembre	2	2	0	1	50,00%	0	0,00%	1	50,00%	0	0,00%	0	0,00%	0	0,00%	1	50,00%	0	0,00%	1	50,00%
		Noviembre-Diciembre	14	14	0	5	35,71%	5	35,71%	4	28,57%	0	0,00%	0	0,00%	0	0,00%	5	35,71%	5	35,71%	4	28,57%
		Febrero-Marzo	14	13	1	4	30,77%	4	30,77%	5	38,46%	0	0,00%	1	100,00%	0	0,00%	4	28,57%	5	35,71%	5	35,71%
Estadística	Mayo	0	0	0	0	0,00%	0	0,00%	0	0,00%	0	0,00%	0	0,00%	0	0,00%	0	0,00%	0	0,00%	0	0,00%	
	Julio-Agosto	3	3	0	1	33,33%	0	0,00%	2	66,67%	0	0,00%	0	0,00%	0	0,00%	1	33,33%	0	0,00%	2	66,67%	
	Septiembre	0	0	0	0	0,00%	0	0,00%	0	0,00%	0	0,00%	0	0,00%	0	0,00%	0	0,00%	0	0,00%	0	0,00%	
	Noviembre-Diciembre	10	9	1	5	55,56%	2	22,22%	2	22,22%	0	0,00%	0	0,00%	1	100,00%	5	50,00%	2	20,00%	3	30,00%	
	Febrero-Marzo	7	3	4	1	33,33%	0	0,00%	2	66,67%	2	50,00%	0	0,00%	2	50,00%	3	42,86%	0	0,00%	4	57,14%	
Química III	Mayo	6	5	1	2	40,00%	0	0,00%	3	60,00%	0	0,00%	1	100,00%	0	0,00%	2	33,33%	1	16,67%	3	50,00%	
	Julio-Agosto	2	1	1	1	100,00%	0	0,00%	0	0,00%	0	0,00%	0	0,00%	1	100,00%	1	50,00%	0	0,00%	1	50,00%	
	Septiembre	0	0	0	0	0,00%	0	0,00%	0	0,00%	0	0,00%	0	0,00%	0	0,00%	0	0,00%	0	0,00%	0	0,00%	
	Noviembre-Diciembre	24	23	1	16	69,57%	2	8,70%	5	21,74%	0	0,00%	1	100,00%	0	0,00%	16	66,67%	3	12,50%	5	20,83%	
	Febrero-Marzo	6	2	4	2	100,00%	0	0,00%	0	0,00%	1	25,00%	2	50,00%	1	25,00%	3	50,00%	2	33,33%	1	16,67%	
Sociología Agraria	Mayo	1	1	0	0	0,00%	0	0,00%	1	100,00%	0	0,00%	0	0,00%	0	0,00%	0	0,00%	0	0,00%	1	100,00%	
	Julio-Agosto	1	1	0	0	0,00%	1	100,00%	0	0,00%	0	0,00%	0	0,00%	0	0,00%	0	0,00%	1	100,00%	0	0,00%	
	Septiembre	4	4	0	3	75,00%	0	0,00%	1	25,00%	0	0,00%	0	0,00%	0	0,00%	3	75,00%	0	0,00%	1	25,00%	
	Noviembre-Diciembre	11	8	3	5	62,50%	1	12,50%	2	25,00%	1	33,33%	0	0,00%	2	66,67%	6	54,55%	1	9,09%	4	36,36%	
	Febrero-Marzo	9	6	3	3	50,00%	0	0,00%	3	50,00%	1	33,33%	1	33,33%	1	33,33%	4	44,44%	1	11,11%	4	44,44%	
Elementos de Diagnóstico de Recursos Naturales	Mayo	4	4	0	1	25,00%	0	0,00%	3	75,00%	0	0,00%	0	0,00%	0	0,00%	1	25,00%	0	0,00%	3	75,00%	
	Julio-Agosto	6	6	0	0	0,00%	1	16,67%	5	83,33%	0	0,00%	0	0,00%	0	0,00%	0	0,00%	1	16,67%	5	83,33%	
	Septiembre	1	1	0	1	100,00%	0	0,00%	0	0,00%	0	0,00%	0	0,00%	0	0,00%	1	100,00%	0	0,00%	0	0,00%	

CUAT.	NOMBRE	TURNO	INSCRIPTOS			REGULARES						LIBRES						TOTAL					
			TODOS	REG.	LIB.	APROB.		DES.		AUS.		APROB.		DES.		AUS.		APROB.		DES.		AUS.	
V		Noviembre-Diciembre	11	10	1	3	30,00%	2	20,00%	5	50,00%	0	0,00%	0	0,00%	1	100,00%	3	27,27%	2	18,18%	6	54,55%
		Febrero-Marzo	18	13	5	6	46,15%	1	7,69%	6	46,15%	2	40,00%	1	20,00%	2	40,00%	8	44,44%	2	11,11%	8	44,44%
	Meteorología Agrícola	Mayo	0	0	0	0	0,00%	0	0,00%	0	0,00%	0	0,00%	0	0,00%	0	0,00%	0	0,00%	0	0,00%	0	0,00%
		Julio-Agosto	15	13	2	6	46,15%	3	23,08%	4	30,77%	1	50,00%	0	0,00%	1	50,00%	7	46,67%	3	20,00%	5	33,33%
		Septiembre	2	0	2	0	0,00%	0	0,00%	0	0,00%	1	50,00%	0	0,00%	1	50,00%	1	50,00%	0	0,00%	1	50,00%
		Noviembre-Diciembre	4	3	1	1	33,33%	1	33,33%	1	33,33%	1	100,00%	0	0,00%	0	0,00%	2	50,00%	1	25,00%	1	25,00%
		Febrero-Marzo	4	4	0	2	50,00%	2	50,00%	0	0,00%	0	0,00%	0	0,00%	0	0,00%	2	50,00%	2	50,00%	0	0,00%
	Microbiología Agrícola	Mayo	0	0	0	0	0,00%	0	0,00%	0	0,00%	0	0,00%	0	0,00%	0	0,00%	0	0,00%	0	0,00%	0	0,00%
		Julio-Agosto	3	3	0	1	33,33%	1	33,33%	1	33,33%	0	0,00%	0	0,00%	0	0,00%	1	33,33%	1	33,33%	1	33,33%
		Septiembre	1	1	0	0	0,00%	0	0,00%	1	100,00%	0	0,00%	0	0,00%	0	0,00%	0	0,00%	0	0,00%	1	100,00%
		Noviembre-Diciembre	2	2	0	0	0,00%	1	50,00%	1	50,00%	0	0,00%	0	0,00%	0	0,00%	0	0,00%	1	50,00%	1	50,00%
		Febrero-Marzo	0	0	0	0	0,00%	0	0,00%	0	0,00%	0	0,00%	0	0,00%	0	0,00%	0	0,00%	0	0,00%	0	0,00%
	Fisiología Vegetal	Mayo	1	0	1	0	0,00%	0	0,00%	0	0,00%	1	100,00%	0	0,00%	0	0,00%	1	100,00%	0	0,00%	0	0,00%
		Julio-Agosto	8	8	0	3	37,50%	2	25,00%	3	37,50%	0	0,00%	0	0,00%	0	0,00%	3	37,50%	2	25,00%	3	37,50%
		Septiembre	11	11	0	8	72,73%	3	27,27%	0	0,00%	0	0,00%	0	0,00%	0	0,00%	8	72,73%	3	27,27%	0	0,00%
		Noviembre-Diciembre	3	3	0	2	66,67%	0	0,00%	1	33,33%	0	0,00%	0	0,00%	0	0,00%	2	66,67%	0	0,00%	1	33,33%
		Febrero-Marzo	1	1	0	0	0,00%	1	100,00%	0	0,00%	0	0,00%	0	0,00%	0	0,00%	0	0,00%	1	100,00%	0	0,00%
	Zoología Agrícola	Mayo	0	0	0	0	0,00%	0	0,00%	0	0,00%	0	0,00%	0	0,00%	0	0,00%	0	0,00%	0	0,00%	0	0,00%
		Julio-Agosto	7	7	0	4	57,14%	0	0,00%	3	42,86%	0	0,00%	0	0,00%	0	0,00%	4	57,14%	0	0,00%	3	42,86%
		Septiembre	0	0	0	0	0,00%	0	0,00%	0	0,00%	0	0,00%	0	0,00%	0	0,00%	0	0,00%	0	0,00%	0	0,00%
Noviembre-Diciembre		0	0	0	0	0,00%	0	0,00%	0	0,00%	0	0,00%	0	0,00%	0	0,00%	0	0,00%	0	0,00%	0	0,00%	
Febrero-Marzo		3	1	2	1	100,00%	0	0,00%	0	0,00%	1	50,00%	0	0,00%	1	50,00%	2	66,67%	0	0,00%	1	33,33%	
VI	Anatomía y Fisiología Animal	Mayo	0	0	0	0	0,00%	0	0,00%	0	0,00%	0	0,00%	0	0,00%	0	0,00%	0	0,00%	0	0,00%	0	0,00%
		Julio-Agosto	1	0	1	0	0,00%	0	0,00%	0	0,00%	0	0,00%	0	0,00%	1	100,00%	0	0,00%	0	0,00%	1	100,00%
		Septiembre	1	0	1	0	0,00%	0	0,00%	0	0,00%	0	0,00%	0	0,00%	1	100,00%	0	0,00%	0	0,00%	1	100,00%

CUAT.	NOMBRE	TURNO	INSCRIPTOS			REGULARES						LIBRES						TOTAL					
			TODOS	REG.	LIB.	APROB.	DES.	AUS.	APROB.	DES.	AUS.	APROB.	DES.	AUS.	APROB.	DES.	AUS.						
		Noviembre-Diciembre	2	0	2	0	0,00%	0	0,00%	0	0,00%	1	50,00%	0	0,00%	1	50,00%	1	50,00%	0	0,00%	1	50,00%
		Febrero-Marzo	1	1	0	0	0,00%	0	0,00%	1	100,00%	0	0,00%	0	0,00%	0	0,00%	0	0,00%	0	0,00%	1	100,00%
	Edafología	Mayo	1	1	0	1	100,00%	0	0,00%	0	0,00%	0	0,00%	0	0,00%	0	0,00%	1	100,00%	0	0,00%	0	0,00%
		Julio-Agosto	0	0	0	0	0,00%	0	0,00%	0	0,00%	0	0,00%	0	0,00%	0	0,00%	0	0,00%	0	0,00%	0	0,00%
		Septiembre	0	0	0	0	0,00%	0	0,00%	0	0,00%	0	0,00%	0	0,00%	0	0,00%	0	0,00%	0	0,00%	0	0,00%
		Noviembre-Diciembre	1	1	0	0	0,00%	0	0,00%	1	100,00%	0	0,00%	0	0,00%	0	0,00%	0	0,00%	0	0,00%	1	100,00%
		Febrero-Marzo	2	1	1	0	0,00%	1	100,00%	0	0,00%	0	0,00%	1	100,00%	0	0,00%	1	100,00%	0	0,00%	1	50,00%
		Mayo	2	2	0	1	50,00%	0	0,00%	1	50,00%	0	0,00%	0	0,00%	0	0,00%	1	50,00%	0	0,00%	1	50,00%
	Introducción a la Economía	Julio-Agosto	3	2	1	0	0,00%	0	0,00%	2	100,00%	0	0,00%	1	100,00%	0	0,00%	0	0,00%	0	0,00%	3	100,00%
		Septiembre	1	1	0	1	100,00%	0	0,00%	0	0,00%	0	0,00%	0	0,00%	1	100,00%	0	0,00%	0	0,00%	0	0,00%
		Noviembre-Diciembre	14	12	2	11	91,67%	0	0,00%	1	8,33%	0	0,00%	2	100,00%	11	78,57%	0	0,00%	3	21,43%		
		Febrero-Marzo	5	3	2	2	66,67%	0	0,00%	1	33,33%	0	0,00%	2	100,00%	2	40,00%	0	0,00%	3	60,00%		
		Mayo	0	0	0	0	0,00%	0	0,00%	0	0,00%	0	0,00%	0	0,00%	0	0,00%	0	0,00%	0	0,00%	0	0,00%
	Genética y Mejoramiento	Julio-Agosto	3	2	1	0	0,00%	1	50,00%	1	50,00%	0	0,00%	1	100,00%	0	0,00%	1	33,33%	2	66,67%		
		Septiembre	1	1	0	1	100,00%	0	0,00%	0	0,00%	0	0,00%	1	100,00%	0	0,00%	1	100,00%	0	0,00%	0	0,00%
		Noviembre-Diciembre	5	2	3	2	100,00%	0	0,00%	0	0,00%	2	66,67%	0	0,00%	1	33,33%	4	80,00%	0	0,00%	1	20,00%
		Febrero-Marzo	2	2	0	0	0,00%	0	0,00%	2	100,00%	0	0,00%	0	0,00%	0	0,00%	0	0,00%	0	0,00%	2	100,00%
		Mayo	0	0	0	0	0,00%	0	0,00%	0	0,00%	0	0,00%	0	0,00%	0	0,00%	0	0,00%	0	0,00%	0	0,00%
	VII	Nutrición Animal	Julio-Agosto	2	2	0	1	50,00%	0	0,00%	1	50,00%	0	0,00%	0	0,00%	1	50,00%	0	0,00%	1	50,00%	
			Septiembre	0	0	0	0	0,00%	0	0,00%	0	0,00%	0	0,00%	0	0,00%	0	0,00%	0	0,00%	0	0,00%	
Noviembre-Diciembre			1	1	0	1	100,00%	0	0,00%	0	0,00%	0	0,00%	0	0,00%	1	100,00%	0	0,00%	0	0,00%		
Febrero-Marzo			0	0	0	0	0,00%	0	0,00%	0	0,00%	0	0,00%	0	0,00%	0	0,00%	0	0,00%	0	0,00%		
Mayo			0	0	0	0	0,00%	0	0,00%	0	0,00%	0	0,00%	0	0,00%	0	0,00%	0	0,00%	0	0,00%		
Producción Vegetal I (anual)		Julio-Agosto	0	0	0	0	0,00%	0	0,00%	0	0,00%	0	0,00%	0	0,00%	0	0,00%	0	0,00%	0	0,00%		
		Septiembre	0	0	0	0	0,00%	0	0,00%	0	0,00%	0	0,00%	0	0,00%	0	0,00%	0	0,00%	0	0,00%		
		Mayo	0	0	0	0	0,00%	0	0,00%	0	0,00%	0	0,00%	0	0,00%	0	0,00%	0	0,00%	0	0,00%		
		Septiembre	0	0	0	0	0,00%	0	0,00%	0	0,00%	0	0,00%	0	0,00%	0	0,00%	0	0,00%	0	0,00%		

CUAT.	NOMBRE	TURNO	INSCRIPTOS			REGULARES					LIBRES					TOTAL								
			TODOS	REG.	LIB.	APROB.	DES.	AUS.	APROB.	DES.	AUS.	APROB.	DES.	AUS.	APROB.	DES.	AUS.							
	[Cereales y Oleaginosas]	Noviembre-Diciembre	0	0	0	0	0,00%	0	0,00%	0	0,00%	0	0,00%	0	0,00%	0	0,00%	0	0,00%	0	0,00%	0	0,00%	
		Febrero-Marzo	0	0	0	0	0,00%	0	0,00%	0	0,00%	0	0,00%	0	0,00%	0	0,00%	0	0,00%	0	0,00%	0	0,00%	
	Maquinaria Agrícola	Mayo	0	0	0	0	0,00%	0	0,00%	0	0,00%	0	0,00%	0	0,00%	0	0,00%	0	0,00%	0	0,00%	0	0,00%	
		Julio-Agosto	1	1	0	0	0,00%	0	0,00%	1	100,00%	0	0,00%	0	0,00%	0	0,00%	0	0,00%	0	0,00%	1	100,00%	
		Septiembre	1	1	0	0	0,00%	0	0,00%	1	100,00%	0	0,00%	0	0,00%	0	0,00%	0	0,00%	0	0,00%	1	100,00%	
		Noviembre-Diciembre	0	0	0	0	0,00%	0	0,00%	0	0,00%	0	0,00%	0	0,00%	0	0,00%	0	0,00%	0	0,00%	0	0,00%	
	Conservación del Sistema	Febrero-Marzo	0	0	0	0	0,00%	0	0,00%	0	0,00%	0	0,00%	0	0,00%	0	0,00%	0	0,00%	0	0,00%	0	0,00%	
		Mayo	0	0	0	0	0,00%	0	0,00%	0	0,00%	0	0,00%	0	0,00%	0	0,00%	0	0,00%	0	0,00%	0	0,00%	
		Julio-Agosto	2	1	1	1	100,00%	0	0,00%	0	0,00%	0	0,00%	0	0,00%	1	100,00%	1	50,00%	0	0,00%	1	50,00%	
		Septiembre	1	0	1	0	0,00%	0	0,00%	0	0,00%	1	100,00%	0	0,00%	0	0,00%	1	100,00%	0	0,00%	0	0,00%	
		Noviembre-Diciembre	0	0	0	0	0,00%	0	0,00%	0	0,00%	0	0,00%	0	0,00%	0	0,00%	0	0,00%	0	0,00%	0	0,00%	
	Producción y Utilización de Pasturas	Febrero-Marzo	0	0	0	0	0,00%	0	0,00%	0	0,00%	0	0,00%	0	0,00%	0	0,00%	0	0,00%	0	0,00%	0	0,00%	
		Mayo	0	0	0	0	0,00%	0	0,00%	0	0,00%	0	0,00%	0	0,00%	0	0,00%	0	0,00%	0	0,00%	0	0,00%	
		Julio-Agosto	1	1	0	1	100,00%	0	0,00%	0	0,00%	0	0,00%	0	0,00%	0	0,00%	1	100,00%	0	0,00%	0	0,00%	
		Septiembre	0	0	0	0	0,00%	0	0,00%	0	0,00%	0	0,00%	0	0,00%	0	0,00%	0	0,00%	0	0,00%	0	0,00%	
		Noviembre-Diciembre	0	0	0	0	0,00%	0	0,00%	0	0,00%	0	0,00%	0	0,00%	0	0,00%	0	0,00%	0	0,00%	0	0,00%	
	VII	Economía Agraria	Febrero-Marzo	0	0	0	0	0,00%	0	0,00%	0	0,00%	0	0,00%	0	0,00%	0	0,00%	0	0,00%	0	0,00%	0	0,00%
			Mayo	0	0	0	0	0,00%	0	0,00%	0	0,00%	0	0,00%	0	0,00%	0	0,00%	0	0,00%	0	0,00%	0	0,00%
			Julio-Agosto	0	0	0	0	0,00%	0	0,00%	0	0,00%	0	0,00%	0	0,00%	0	0,00%	0	0,00%	0	0,00%	0	0,00%
			Septiembre	0	0	0	0	0,00%	0	0,00%	0	0,00%	0	0,00%	0	0,00%	0	0,00%	0	0,00%	0	0,00%	0	0,00%
Noviembre-Diciembre			2	1	1	1	100,00%	0	0,00%	0	0,00%	1	100,00%	0	0,00%	0	0,00%	2	100,00%	0	0,00%	0	0,00%	
Producción Animal I		Febrero-Marzo	0	0	0	0	0,00%	0	0,00%	0	0,00%	0	0,00%	0	0,00%	0	0,00%	0	0,00%	0	0,00%	0	0,00%	
		Mayo	0	0	0	0	0,00%	0	0,00%	0	0,00%	0	0,00%	0	0,00%	0	0,00%	0	0,00%	0	0,00%	0	0,00%	
		Julio-Agosto	0	0	0	0	0,00%	0	0,00%	0	0,00%	0	0,00%	0	0,00%	0	0,00%	0	0,00%	0	0,00%	0	0,00%	
		Septiembre	0	0	0	0	0,00%	0	0,00%	0	0,00%	0	0,00%	0	0,00%	0	0,00%	0	0,00%	0	0,00%	0	0,00%	

CUAT.	NOMBRE	TURNO	INSCRIPTOS			REGULARES					LIBRES					TOTAL							
			TODOS	REG.	LIB.	APROB.	DES.	AUS.	APROB.	DES.	AUS.	APROB.	DES.	AUS.	APROB.	DES.	AUS.						
IX	Manejo del Sistema Agropecuario	Noviembre-Diciembre	0	0	0	0	0,00%	0	0,00%	0	0,00%	0	0,00%	0	0,00%	0	0,00%	0	0,00%	0	0,00%	0	0,00%
		Febrero-Marzo	0	0	0	0	0,00%	0	0,00%	0	0,00%	0	0,00%	0	0,00%	0	0,00%	0	0,00%	0	0,00%	0	0,00%
		Mayo	0	0	0	0	0,00%	0	0,00%	0	0,00%	0	0,00%	0	0,00%	0	0,00%	0	0,00%	0	0,00%	0	0,00%
		Julio-Agosto	0	0	0	0	0,00%	0	0,00%	0	0,00%	0	0,00%	0	0,00%	0	0,00%	0	0,00%	0	0,00%	0	0,00%
		Septiembre	0	0	0	0	0,00%	0	0,00%	0	0,00%	0	0,00%	0	0,00%	0	0,00%	0	0,00%	0	0,00%	0	0,00%
		Noviembre-Diciembre	1	0	1	0	0,00%	0	0,00%	0	0,00%	1	100,00%	0	0,00%	0	0,00%	1	100,00%	0	0,00%	0	0,00%
	Planificación del Sistema Agropecuario (anual)	Febrero-Marzo	0	0	0	0	0,00%	0	0,00%	0	0,00%	0	0,00%	0	0,00%	0	0,00%	0	0,00%	0	0,00%	0	0,00%
		Mayo	0	0	0	0	0,00%	0	0,00%	0	0,00%	0	0,00%	0	0,00%	0	0,00%	0	0,00%	0	0,00%	0	0,00%
		Julio-Agosto	0	0	0	0	0,00%	0	0,00%	0	0,00%	0	0,00%	0	0,00%	0	0,00%	0	0,00%	0	0,00%	0	0,00%
		Septiembre	0	0	0	0	0,00%	0	0,00%	0	0,00%	0	0,00%	0	0,00%	0	0,00%	0	0,00%	0	0,00%	0	0,00%
		Noviembre-Diciembre	0	0	0	0	0,00%	0	0,00%	0	0,00%	0	0,00%	0	0,00%	0	0,00%	0	0,00%	0	0,00%	0	0,00%
	Extensión Agraria	Febrero-Marzo	0	0	0	0	0,00%	0	0,00%	0	0,00%	0	0,00%	0	0,00%	0	0,00%	0	0,00%	0	0,00%	0	0,00%
		Mayo	0	0	0	0	0,00%	0	0,00%	0	0,00%	0	0,00%	0	0,00%	0	0,00%	0	0,00%	0	0,00%	0	0,00%
		Julio-Agosto	0	0	0	0	0,00%	0	0,00%	0	0,00%	0	0,00%	0	0,00%	0	0,00%	0	0,00%	0	0,00%	0	0,00%
		Septiembre	0	0	0	0	0,00%	0	0,00%	0	0,00%	0	0,00%	0	0,00%	0	0,00%	0	0,00%	0	0,00%	0	0,00%
		Noviembre-Diciembre	0	0	0	0	0,00%	0	0,00%	0	0,00%	0	0,00%	0	0,00%	0	0,00%	0	0,00%	0	0,00%	0	0,00%
	Protección Vegetal (anual)	Febrero-Marzo	0	0	0	0	0,00%	0	0,00%	0	0,00%	0	0,00%	0	0,00%	0	0,00%	0	0,00%	0	0,00%	0	0,00%
		Mayo	0	0	0	0	0,00%	0	0,00%	0	0,00%	0	0,00%	0	0,00%	0	0,00%	0	0,00%	0	0,00%	0	0,00%
		Julio-Agosto	0	0	0	0	0,00%	0	0,00%	0	0,00%	0	0,00%	0	0,00%	0	0,00%	0	0,00%	0	0,00%	0	0,00%
		Septiembre	0	0	0	0	0,00%	0	0,00%	0	0,00%	0	0,00%	0	0,00%	0	0,00%	0	0,00%	0	0,00%	0	0,00%
		Noviembre-Diciembre	0	0	0	0	0,00%	0	0,00%	0	0,00%	0	0,00%	0	0,00%	0	0,00%	0	0,00%	0	0,00%	0	0,00%
Riego y Drenaje	Febrero-Marzo	0	0	0	0	0,00%	0	0,00%	0	0,00%	0	0,00%	0	0,00%	0	0,00%	0	0,00%	0	0,00%	0	0,00%	
	Mayo	0	0	0	0	0,00%	0	0,00%	0	0,00%	0	0,00%	0	0,00%	0	0,00%	0	0,00%	0	0,00%	0	0,00%	
	Julio-Agosto	0	0	0	0	0,00%	0	0,00%	0	0,00%	0	0,00%	0	0,00%	0	0,00%	0	0,00%	0	0,00%	0	0,00%	
		Septiembre	0	0	0	0	0,00%	0	0,00%	0	0,00%	0	0,00%	0	0,00%	0	0,00%	0	0,00%	0	0,00%	0	0,00%

CUAT.	NOMBRE	TURNO	INSCRIPTOS			REGULARES					LIBRES					TOTAL							
			TODOS	REG.	LIB.	APROB.	DES.	AUS.	APROB.	DES.	AUS.	APROB.	DES.	AUS.	APROB.	DES.	AUS.						
X	Producción Animal II (Porcinos)	Noviembre-Diciembre	0	0	0	0	0,00%	0	0,00%	0	0,00%	0	0,00%	0	0,00%	0	0,00%	0	0,00%	0	0,00%	0	0,00%
		Febrero-Marzo	0	0	0	0	0,00%	0	0,00%	0	0,00%	0	0,00%	0	0,00%	0	0,00%	0	0,00%	0	0,00%	0	0,00%
		Mayo	0	0	0	0	0,00%	0	0,00%	0	0,00%	0	0,00%	0	0,00%	0	0,00%	0	0,00%	0	0,00%	0	0,00%
		Julio-Agosto	0	0	0	0	0,00%	0	0,00%	0	0,00%	0	0,00%	0	0,00%	0	0,00%	0	0,00%	0	0,00%	0	0,00%
		Septiembre	0	0	0	0	0,00%	0	0,00%	0	0,00%	0	0,00%	0	0,00%	0	0,00%	0	0,00%	0	0,00%	0	0,00%
		Noviembre-Diciembre	0	0	0	0	0,00%	0	0,00%	0	0,00%	0	0,00%	0	0,00%	0	0,00%	0	0,00%	0	0,00%	0	0,00%
		Febrero-Marzo	0	0	0	0	0,00%	0	0,00%	0	0,00%	0	0,00%	0	0,00%	0	0,00%	0	0,00%	0	0,00%	0	0,00%
		Mayo	0	0	0	0	0,00%	0	0,00%	0	0,00%	0	0,00%	0	0,00%	0	0,00%	0	0,00%	0	0,00%	0	0,00%
	Producción Vegetal II (Fruticultura)	Julio-Agosto	0	0	0	0	0,00%	0	0,00%	0	0,00%	0	0,00%	0	0,00%	0	0,00%	0	0,00%	0	0,00%	0	0,00%
		Septiembre	0	0	0	0	0,00%	0	0,00%	0	0,00%	0	0,00%	0	0,00%	0	0,00%	0	0,00%	0	0,00%	0	0,00%
		Noviembre-Diciembre	0	0	0	0	0,00%	0	0,00%	0	0,00%	0	0,00%	0	0,00%	0	0,00%	0	0,00%	0	0,00%	0	0,00%
		Febrero-Marzo	0	0	0	0	0,00%	0	0,00%	0	0,00%	0	0,00%	0	0,00%	0	0,00%	0	0,00%	0	0,00%	0	0,00%
	Fitopatología	Mayo	0	0	0	0	0,00%	0	0,00%	0	0,00%	0	0,00%	0	0,00%	0	0,00%	0	0,00%	0	0,00%	0	0,00%
		Julio-Agosto	0	0	0	0	0,00%	0	0,00%	0	0,00%	0	0,00%	0	0,00%	0	0,00%	0	0,00%	0	0,00%	0	0,00%
		Septiembre	0	0	0	0	0,00%	0	0,00%	0	0,00%	0	0,00%	0	0,00%	0	0,00%	0	0,00%	0	0,00%	0	0,00%
		Noviembre-Diciembre	0	0	0	0	0,00%	0	0,00%	0	0,00%	0	0,00%	0	0,00%	0	0,00%	0	0,00%	0	0,00%	0	0,00%
Febrero-Marzo		0	0	0	0	0,00%	0	0,00%	0	0,00%	0	0,00%	0	0,00%	0	0,00%	0	0,00%	0	0,00%	0	0,00%	
Producción Animal III (Aves)		Mayo	0	0	0	0	0,00%	0	0,00%	0	0,00%	0	0,00%	0	0,00%	0	0,00%	0	0,00%	0	0,00%	0	0,00%
		Julio-Agosto	0	0	0	0	0,00%	0	0,00%	0	0,00%	0	0,00%	0	0,00%	0	0,00%	0	0,00%	0	0,00%	0	0,00%
		Septiembre	0	0	0	0	0,00%	0	0,00%	0	0,00%	0	0,00%	0	0,00%	0	0,00%	0	0,00%	0	0,00%	0	0,00%
		Noviembre-Diciembre	0	0	0	0	0,00%	0	0,00%	0	0,00%	0	0,00%	0	0,00%	0	0,00%	0	0,00%	0	0,00%	0	0,00%
		Febrero-Marzo	0	0	0	0	0,00%	0	0,00%	0	0,00%	0	0,00%	0	0,00%	0	0,00%	0	0,00%	0	0,00%	0	0,00%
Producción Vegetal III (Horticultura)		Mayo	0	0	0	0	0,00%	0	0,00%	0	0,00%	0	0,00%	0	0,00%	0	0,00%	0	0,00%	0	0,00%	0	0,00%
		Julio-Agosto	0	0	0	0	0,00%	0	0,00%	0	0,00%	0	0,00%	0	0,00%	0	0,00%	0	0,00%	0	0,00%	0	0,00%
	Septiembre	0	0	0	0	0,00%	0	0,00%	0	0,00%	0	0,00%	0	0,00%	0	0,00%	0	0,00%	0	0,00%	0	0,00%	

CUAT.	NOMBRE	TURNO	INSCRIPTOS			REGULARES						LIBRES						TOTAL					
			TODOS	REG.	LIB.	APROB.		DES.		AUS.		APROB.		DES.		AUS.		APROB.		DES.	AUS.		
		Noviembre-Diciembre	0	0	0	0	0,00%	0	0,00%	0	0,00%	0	0,00%	0	0,00%	0	0,00%	0	0,00%	0	0,00%	0	0,00%
		Febrero-Marzo	0	0	0	0	0,00%	0	0,00%	0	0,00%	0	0,00%	0	0,00%	0	0,00%	0	0,00%	0	0,00%	0	0,00%
	Producción Vegetal IV (Dasonomía)	Mayo	0	0	0	0	0,00%	0	0,00%	0	0,00%	0	0,00%	0	0,00%	0	0,00%	0	0,00%	0	0,00%	0	0,00%
		Julio-Agosto	0	0	0	0	0,00%	0	0,00%	0	0,00%	0	0,00%	0	0,00%	0	0,00%	0	0,00%	0	0,00%	0	0,00%
		Septiembre	0	0	0	0	0,00%	0	0,00%	0	0,00%	0	0,00%	0	0,00%	0	0,00%	0	0,00%	0	0,00%	0	0,00%
		Noviembre-Diciembre	0	0	0	0	0,00%	0	0,00%	0	0,00%	0	0,00%	0	0,00%	0	0,00%	0	0,00%	0	0,00%	0	0,00%
		Febrero-Marzo	0	0	0	0	0,00%	0	0,00%	0	0,00%	0	0,00%	0	0,00%	0	0,00%	0	0,00%	0	0,00%	0	0,00%
		Mayo	0	0	0	0	0,00%	0	0,00%	0	0,00%	0	0,00%	0	0,00%	0	0,00%	0	0,00%	0	0,00%	0	0,00%
	TRABAJO FINAL DE APLICACIÓN	Julio-Agosto	0	0	0	0	0,00%	0	0,00%	0	0,00%	0	0,00%	0	0,00%	0	0,00%	0	0,00%	0	0,00%	0	0,00%
		Septiembre	0	0	0	0	0,00%	0	0,00%	0	0,00%	0	0,00%	0	0,00%	0	0,00%	0	0,00%	0	0,00%	0	0,00%
		Noviembre-Diciembre	0	0	0	0	0,00%	0	0,00%	0	0,00%	0	0,00%	0	0,00%	0	0,00%	0	0,00%	0	0,00%	0	0,00%
		Febrero-Marzo	0	0	0	0	0,00%	0	0,00%	0	0,00%	0	0,00%	0	0,00%	0	0,00%	0	0,00%	0	0,00%	0	0,00%
		PROMEDIO		4,55	3,58	0,96	1,64	69,29%	0,73	30,71%	1,21	33,75%	0,21	43,12%	0,28	8,88%	0,48	49,77%	1,85	64,85%	1,00	35,15%	1,69
	PROMEDIO PARA LAS CARRERAS DE GRADO Y PREGRADO DE LA UNLU		1,28	2,36	0,46	68,23%		31,68%		36,82%		45,86%		53,93%		55,66%		63,77%		36,11%		41,75%	

Tabla 5. Rendimiento académico en exámenes finales.

Al margen del análisis pormenorizado que puede realizarse sobre el rendimiento de los estudiantes en los exámenes de cada una de las actividades académicas que conforman el Plan de Estudios, se observa que la tasa de aprobación para los alumnos regulares de la Carrera es mayor que la tasa de aprobación del conjunto de las Carreras de Pregrado y Grado de la UNLU (69,29% contra 68,23%). Mientras que si se observan los aprobados inscriptos como libres el comportamiento es igual al anterior.



Capítulo IV

Abandono en la carrera

En este apartado se aborda la problemática del abandono en la Carrera, clasificando a este fenómeno de acuerdo al momento en el que transcurre, denominando abandono temprano cuando los estudiantes dejan sus estudios en la Universidad en los dos primeros años a partir de su ingreso y abandono tardío del tercero en adelante.

Asimismo, se realiza un análisis del abandono de acuerdo a las diferentes cohortes -años de ingreso- de la Carrera a efectos de permitir evaluar el impacto de potenciales estrategias aplicadas por la Comisión Plan de Estudios en un determinado momento.

4.1 EL ABANDONO¹³ POR COHORTE EN LA CARRERA

En el siguiente cuadro se puede observar mediante la lectura por filas, el abandono por cohorte en los sucesivos años considerando, para los años de ingreso que sea posible, la duración real¹⁴ de la Carrera como años transcurridos. Cada fila representa una cohorte, mientras que cada columna que contiene un año representa la cantidad de estudiantes que finalizaron ese año con actividad académica, esto es un examen final o una cursada del segundo cuatrimestre con resultado diferente de ausente:

COHORTE	INGRESANTES	2010	2011	2012	2013	2014
2010	156	140	88	71	61	54
		10,26%	43,59%	54,49%	60,90%	65,38%
2011	141		130	79	62	52
			7,80%	43,97%	56,03%	63,12%
2012	109			102	63	50
				6,42%	42,20%	54,13%
2013	122				111	76
					9,02%	37,70%
2014	123					116
						5,69%
ABANDONO AL MOMENTO DE CORTE EN LA CARRERA (%)						46,54%
ABANDONO AL MOMENTO DE CORTE EN LA UNLU (%)						50,54%

Tabla 6. Abandono por cohorte en la Carrera

En las filas, se puede observar la cantidad de estudiantes de la cohorte que se mantienen activos al segundo Cuatrimestre de cada año.

El porcentaje que se indica en cada caso, corresponde al abandono acumulado para la cohorte en el año.

¹³ A los efectos de este trabajo, se contabiliza que un estudiante abandonó sus estudios si no registrara condición distinta de ausente en un examen final o cursada de una asignatura de esa Carrera durante el último cuatrimestre objeto del análisis.

¹⁴ La duración real de la Carrera es el promedio de la duración de la Carrera para los graduados del Título final de la Carrera.

4.2 EL ABANDONO TEMPRANO¹⁵ Y TARDÍO¹⁶ EN LA CARRERA

En función de las cifras anteriores, se analiza ahora el abandono en la Carrera y su relación con el abandono observado para la totalidad de Carreras de Pregrado y Grado de la Universidad Nacional de Luján desagregando al mismo según el momento en el que se produce. Para el estudio del abandono temprano se utilizan las cohortes 2009-2013 mientras que para el abandono tardío las que van entre el año 2007 y 2011.

POBLACIÓN	ABANDONO TEMPRANO	ABANDONO TARDÍO
Estudiantes de la Carrera	41,88%	24,53%
Carreras UNLu	50,03%	21,02%

Tabla 7. Abandono temprano y tardío en la Carrera

15 Se denomina **abandono temprano** al fenómeno en que un estudiante deja sus estudios en la Universidad en los dos primeros años a partir de su ingreso. El abandono temprano se calcula como la cantidad de estudiantes que abandonaron sus estudios cumplidos los dos años de la cohorte.

16 Se denomina **abandono tardío** cuando un estudiante deja sus estudios en la Universidad desde tercer año a partir de su ingreso en adelante. El abandono tardío se calcula como la cantidad de estudiantes que abandonaron sus estudios entre el tercer año y la fecha de cálculo.



Capítulo V

Egresados de la carrera

En este Capítulo se analiza la cantidad de egresados de la Carrera comparados con las de las Carreras de la Universidad en su conjunto. Asimismo, se mide la duración real de la misma y se calcula el promedio histórico teniendo en cuenta los egresados de los últimos cinco años.

Por último, se estudia la situación laboral de los recién graduados con el objetivo de verificar las características de la inserción de los mismos en el mercado laboral.

La información presente en este Capítulo se extrae de la "Encuesta al Recién Graduado" realizada mediante el Sistema SIU Kolla al momento de solicitud del Título.

5.1 EGRESADOS¹⁷ DE LA CARRERA

A continuación se presentan la cantidad de egresados de cada uno de los Títulos que otorga la Carrera en los últimos cinco años:

TITULO	2010	2011	2012	2013	2014	TOTAL
Ingeniero Agrónomo	22	35	27	22	30	136

Tabla 8. Cantidad de egresados en los últimos 5 años

17 Se contabiliza como egresados a aquellos estudiantes de la Carrera que hayan solicitado uno de los Títulos que otorga la misma y cuyo trámite ha sido aceptado por la Dirección General de Asuntos Académicos.

5.2 EGRESADOS POR AÑO DE INGRESO

En el siguiente cuadro aparece la cantidad de egresados, separado por Título, de acuerdo al año de ingreso de los mismos a efectos de poder verificar la evolución a través del tiempo:

AÑO DE INGRESO ¹⁸	TÍTULO DE LA CARRERA			
	TÉC. UNIV. EN PRODUCCIÓN AGROPECUARIA		INGENIERO AGRÓNOMO	
	AÑO 2014	ACUMULADO	AÑO 2014	ACUMULADO
1973		10		10
1974		3		3
1975		2		
1976		2		4
1977				5
1978				4
1979				8
1980				
1981				1
1982				
1983				1
1984				21
1985				15
1986				14
1987				13
1988				16
1989				13
1990				16
1991				16
1992				18
1993				20
1994				21
1995				24
1996			1	16
1997				21
1998				35
1999			1	18
2000			2	27
2001			2	13

¹⁸ Se toma el año de ingreso a la Institución.

AÑO DE INGRESO ¹⁸	TÍTULO DE LA CARRERA			
	TÉC. UNIV. EN PRODUCCIÓN AGROPECUARIA		INGENIERO AGRÓNOMO	
	AÑO 2014	ACUMULADO	AÑO 2014	ACUMULADO
2002			3	16
2003			2	17
2004			3	15
2005			4	17
2006			3	7
2007			5	10
2008			2	3
2009			2	2
2010				1
2011				
2012				
TOTAL	0	17	30	461

Tabla 9. Graduados por año de ingreso

5.3 TASA DE EGRESO DE LA CARRERA

A continuación se presenta la tasa de egreso de la Carrera, la cual se calcula en función del periodo comprendido entre 2005 y 2009 y teniendo en cuenta los egresados del Título final que otorga la Carrera.

POBLACIÓN ESTUDIO	INGRESANTES	EGRESADOS POR TÍTULO	TASA DE EGRESO
		FINAL	FINAL
CARRERA	847	39	4,60%
UNLu	21222	2833	13,34%

Tabla 10. Tasa de egreso de la Carrera

5.4 PROMEDIO HISTÓRICO¹⁹ DE LA CARRERA Y DURACIÓN REAL²⁰

Ahora, analizamos el promedio histórico y la duración real observada en los egresados de los últimos 5 años. Para su cálculo, se tuvieron en cuenta únicamente egresados del Título final que otorga la Carrera:

INDICADOR	TÍTULO	UNLu
	INTERMEDIO FINAL	
Promedio Histórico	6,38	7,22
Duración teórica (expresada en años)	5	
Duración real (expresada en años)	10,78	8,39
Desvío de la duración ²¹ (expresada en años)	5,78	5,02

Tabla 11. Promedio histórico y duración real de la Carrera

19 El **promedio histórico de la Carrera** es el promedio de los promedios académicos de los graduados del Título final de la Carrera en los últimos 5 años.

20 La **duración real de la Carrera** es el promedio de la duración de la Carrera para los graduados del Título final de la Carrera.

21 El **desvío de la duración** es la proporción en la cual se desvía la duración real de la duración teórica para una Carrera o un grupo de ellas.

5.5 CARACTERÍSTICAS Y PERFIL SOCIODEMOGRÁFICO DE LOS EGRESADOS

A continuación se destacan características y perfil sociodemográfico de los egresados del año objeto de análisis:

				Recuento
Carrera	Ingeniería Agronómica	Título	Ingeniero Agrónomo	27

Tabla 12. Cantidad total de Egresados

Datos Personales			
		Recuento	%
Edad	23	2	7,4%
	24	1	3,7%
	25	3	11,1%
	26	1	3,7%
	27	2	7,4%
	28	3	11,1%
	29	2	7,4%
	30	1	3,7%
	33	3	11,1%
	34	1	3,7%
	38	1	3,7%
	No responde	7	25,9%
	Total	27	100,0%

Tabla 13. Egresados por edad

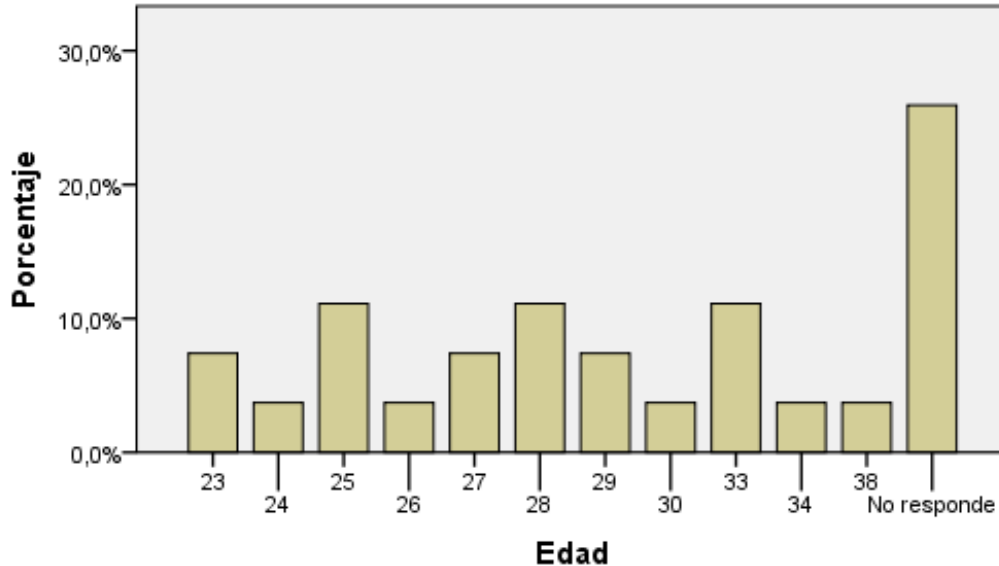

		Recuento	%
Sexo	Femenino	7	25,9%
	Masculino	19	70,4%
	No Responde	1	3,7%
	Total	27	100,0%

Tabla 14. Egresados por sexo

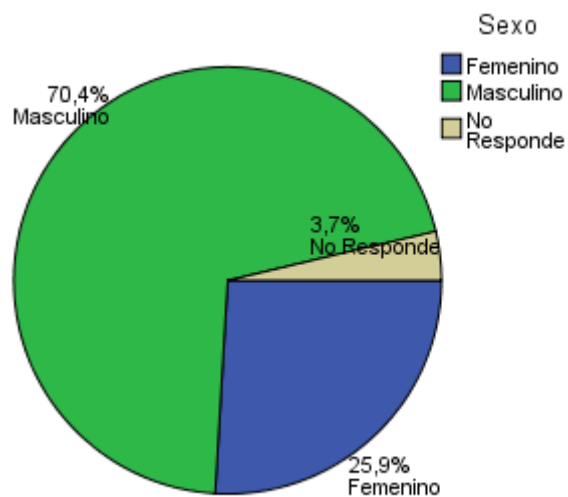

		Recuento	%
Nacionalidad	Argentino	25	92,6%
	Mercosur	1	3,7%
	No Responde	1	3,7%
	Total	27	100,0%

Tabla 15. Egresados por Nacionalidad

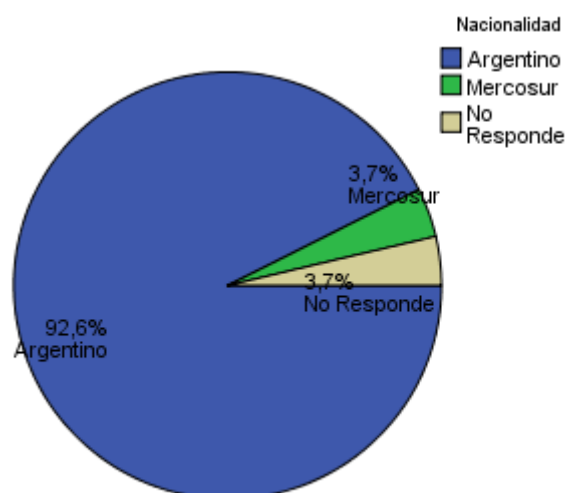

		Recuento	%
Estado Civil	Casado	4	14,8%
	No Responde	1	3,7%
	Soltero	20	74,1%
	Unido de hecho	2	7,4%
	Total	27	100,0%

Tabla 16. Egresados por estado civil

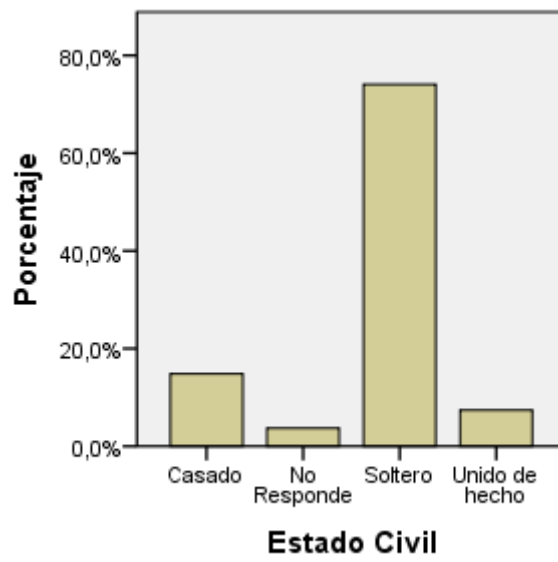

5.6 SITUACIÓN LABORAL AL MOMENTO DE SOLICITUD DEL TÍTULO

En la siguiente tabla, se agrupan a los egresados de la Carrera de acuerdo a su situación laboral y se los compara con los egresados del conjunto de las Carreras de Grado y Pregrado:

Datos Laborales			
		Recuento	%
Condición Actual	No Responde	2	7,4%
	No trabaja	3	11,1%
	Trabaja en relación con la profesión	21	77,8%
	Trabaja, pero no tiene relación con la profesión	1	3,7%
	Total	27	100,0%
	Tasa de Ocupación de la carrera ²²	81,48%	
	Tasa de Empleo Encajado de la carrera ²³	77,77%	
	Tasa de Ocupación de la UNLu	74,0%	
	Tasa de Empleo Encajado de la UNLu	53,0%	

Tabla 17. Egresados según condición actual laboral

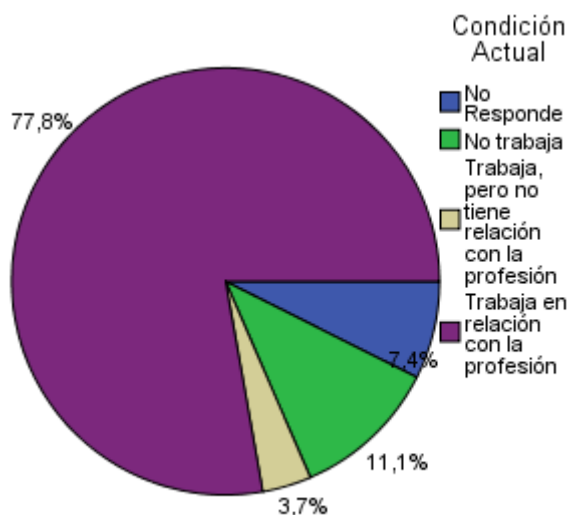

		Recuento	%
Busca trabajo	No	6	22,2%
	No Responde	4	14,8%
	Si	17	63,0%
	Total	27	100,0%

Tabla 18. Situación laboral de los egresados

22 La **Tasa de Ocupación** es la proporción de egresados con un empleo sobre el total de egresados.

23 La **Tasa de Empleo Encajado** es la proporción de egresados con un empleo relacionado a su profesión sobre el total de egresados.

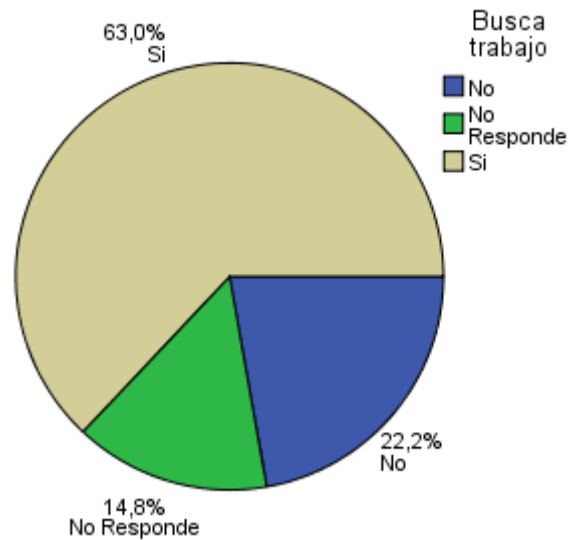

A partir de la información anterior, se puede afirmar que la Tasa de Ocupación para la Carrera es del 81,48%. Asimismo, se observa que tanto la tasa de ocupación como la tasa de empleo encajado que muestran los egresados de la carrera, son superiores a las mismas tasas para el conjunto de los egresados de la UNLu.

A continuación, se analiza la satisfacción de los egresados que manifestaron tener empleo al momento de solicitar el título.

		Recuento	%
Está satisfecho con su trabajo	Medianamente satisfecho	6	22,2%
	Muy satisfecho	9	33,3%
	No Responde	7	25,9%
	Poco satisfecho	5	18,5%
Total		27	100,0%

Tabla 19. Satisfacción de los Egresados con su empleo

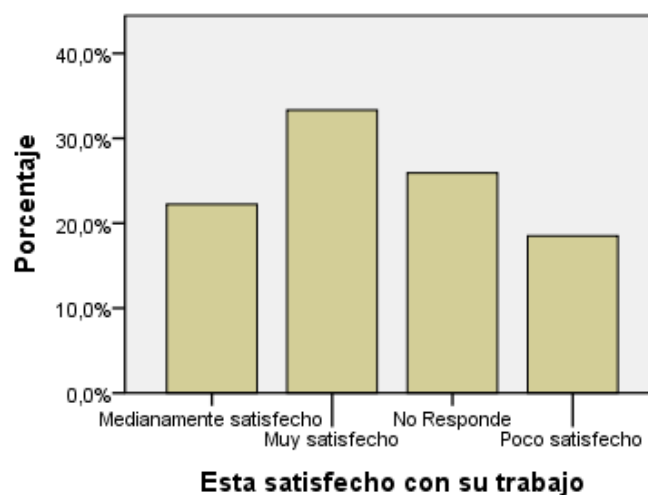



Capítulo VI

Percepción de los egresados sobre la Carrera y la Institución

En este Capítulo se analizan las respuestas a la “Encuesta del recién graduado” realizada por los estudiantes al momento de solicitar su Título mediante el Sistema SIU Kolla en relación a la percepción de estos acerca de la Carrera y la Universidad Nacional de Luján en su conjunto.

Se analizan aspectos referidos al motivo por el cual escogieron la Carrera y la Institución para realizar sus estudios, sus percepciones acerca del nivel de exigencia, completitud y pertinencia del Plan de Estudios por el cual transitaron en esta Universidad.

6.1 MOTIVOS DE ELECCIÓN DE LA UNIVERSIDAD NACIONAL DE LUJÁN

En primer lugar, se presentan las respuestas de los egresados cuando se los indagó acerca de los motivos por los cuales escogieron esta Universidad para realizar sus estudios de nivel superior:

		Recuento	%
Por qué eligió estudiar en esta Universidad	Cercanía con el lugar de residencia o de trabajo	10	37,0%
	No Responde	1	3,7%
	Otros	1	3,7%
	Prestigio académico	6	22,2%
	Recomendación de estudiantes	2	7,4%
	Recomendación de familiares o amigos	5	18,5%
	Sistema de ingreso	1	3,7%
	Única institución que dictaba la carrera	1	3,7%
	Total	27	100,0%

Tabla 20. Motivos de elección de la UNLU

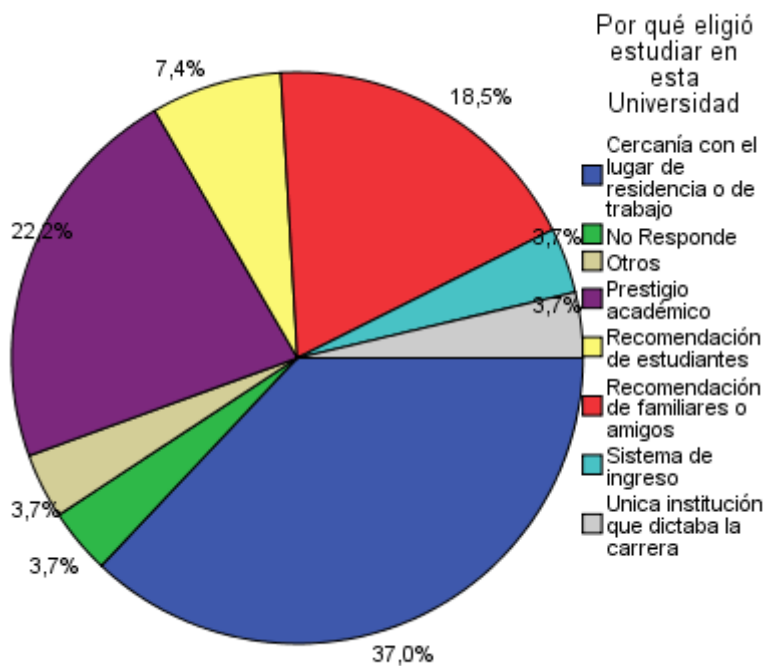

6.2 MOTIVOS DE ELECCIÓN DE LA CARRERA

Ahora se profundiza sobre los motivos por los cuales los egresados escogieron inscribirse en esa Carrera Universitaria:

Relación con la Universidad			
	Recuento	%	
Motivos por los cuales eligió su carrera Universitaria	Desarrollo Profesional	7	25,9%
	Deseos de ser útil a la sociedad	2	7,4%
	Interés por el avance científico y tecnológico	1	3,7%
	No Responde	1	3,7%
	Otros	1	3,7%
	Sugerencia del núcleo familiar	1	3,7%
	Una clara vocación	14	51,9%
	Total	27	100,0%

Tabla 21. Motivos de elección de la Carrera

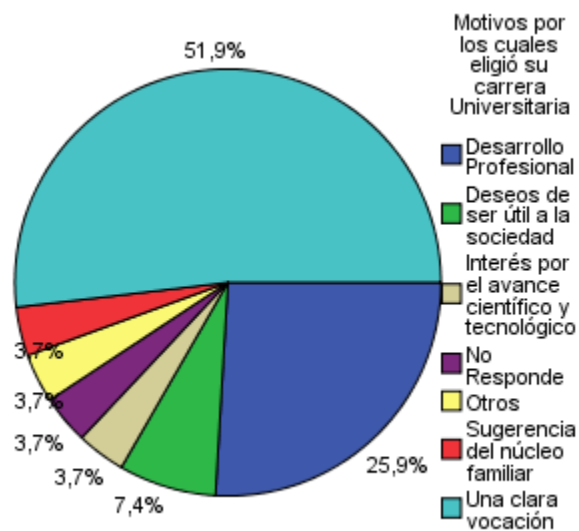

6.3 PERCEPCIÓN DE LOS CONTENIDOS ESTUDIADOS

A continuación, se presenta la percepción de los graduados sobre los contenidos abordados durante la Carrera Universitaria:

	Los contenidos estudiados durante su carrera fueron interesantes		Los contenidos estudiados durante su carrera cumplieron sus expectativas	
	Recuento	%	Recuento	%
De acuerdo	12	44,4%	15	55,6%
Ni acuerdo ni en desacuerdo	3	11,1%	3	11,1%
No Responde	2	7,4%	2	7,4%
Totalmente de acuerdo	10	37,0%	7	25,9%
Total	27	100,0%	27	100,0%

Tabla 22. Percepción de los contenidos estudiados

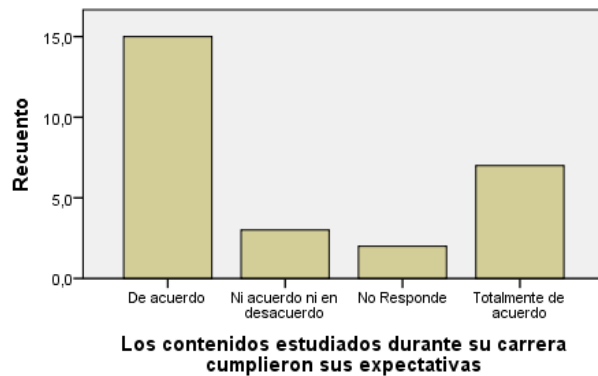
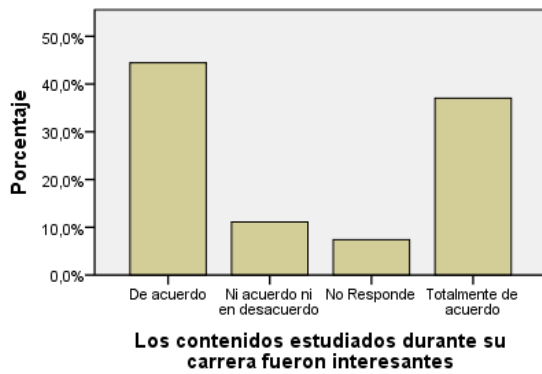

6.4 PERCEPCIÓN DEL NIVEL DE EXIGENCIA

En este apartado se muestran las respuestas acerca del nivel de exigencia percibido por los egresados en las actividades académicas que formaron parte de su trayecto curricular:

		Recuento	%
Nivel de exigencia de la carrera	Elevado	19	70,4%
	Ni elevado ni bajo	3	11,1%
	No Responde	2	7,4%
	Totalmente elevado	3	11,1%
	Total	27	100,0%

Tabla 23. Percepción del nivel de exigencia

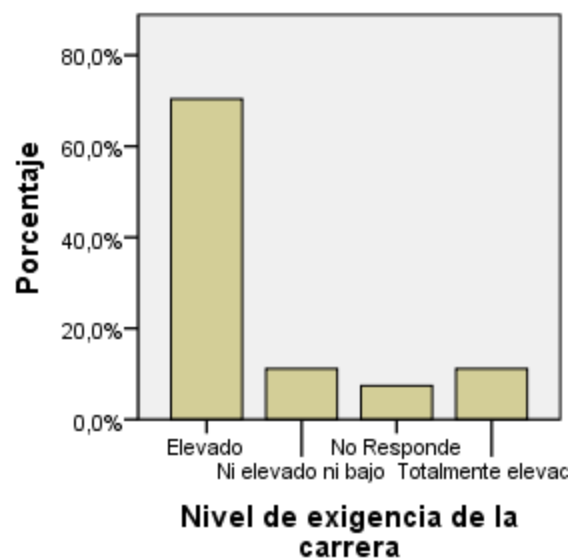

6.5 PERCEPCIÓN DEL PLAN DE ESTUDIOS

En último término, se presenta la percepción de los egresados de la Carrera en relación al perfil y la duración del Plan de Estudios que cursaron:

	No		No Responde		Si		Total	
	Recuento	%	Recuento	%	Recuento	%	Recuento	%
El plan de estudios debería ser más corto	22	100,0%	4	100,0%	1	100,0%	27	100,0%
El plan de estudios debería ser más largo	16	100,0%	4	100,0%	7	100,0%	27	100,0%
El plan de estudios tendría que ser un perfil más técnico	10	100,0%	5	100,0%	12	100,0%	27	100,0%
El plan de estudios tendría que ser más generalista	21	100,0%	5	100,0%	1	100,0%	27	100,0%

Tabla 24. Percepción del plan de estudios

