



UNLU
Universidad Nacional de Luján

INFORME 2015 Estadístico

CONTADOR PÚBLICO

Departamento de Estadísticas Educativas
Dirección de Planificación Académica
Dirección General de Asuntos Académicos

www.unlu.edu.ar

www.estadisticaseducativas.unlu.edu.ar

(02323) 423-979/423-171 - Luján Bs. As. - Ruta 5 y Av. Constitución



A. S. Sonia Saraceno
Lic. Candela Cortabarría
DEPARTAMENTO DE ESTADÍSTICAS EDUCATIVAS

Lic. Juan Manuel Fernandez
DIRECTOR DE PLANIFICACIÓN ACADÉMICA

Mg. Mario Guillermo Oloríz
DIRECTOR GENERAL DE ASUNTOS ACADÉMICOS

Fuentes secundarias de información:
DIRECCIÓN GENERAL DE SISTEMAS

Diseño e Impresión:
DIRECCIÓN GENERAL DE EXTENSIÓN

INDICE

Presentación.....	6
Sede Luján	8
Capítulo I “Matrícula de la carrera”	10
1.1 Aspirantes de la carrera.....	11
1.2 Ingresantes de la carrera	12
1.3 Estudiantes regulares y activos por plan de estudios	14
Capítulo II “Resultado académico de las cursadas”	16
2.1 Resultados de cursada para la carrera	17
Capítulo III “Resultado académico de los exámenes finales”	22
3.1 Rendimiento académico de los estudiantes en exámenes finales...	23
Capítulo IV “El abandono por cohorte de la carrera”	32
4.1 El abandono por cohorte de la carrera.....	33
4.2 El Abandono temprano y tardío en la carrera	34
Capítulo V “Egresados de la carrera”	35
5.1 Egresados de la carrera.....	36
5.2 Egresados por año de ingreso	37
5.3 Tasa de egreso de la carrera.....	38
5.4 Promedio histórico de la carrera y duración real.....	39
Sede San Miguel.....	40
Capítulo I “Matrícula de la carrera”	42
1.1 Aspirantes de la carrera.....	43
1.2 Ingresantes de la carrera	44
1.3 Estudiantes regulares y activos por plan de estudios	46
Capítulo II “Resultado académico de las cursadas”	48
2.1 Resultados de cursada para la carrera	49
Capítulo III “Resultado académico de los exámenes finales”	54
3.1 Rendimiento académico de los estudiantes en exámenes finales...	55
Capítulo IV “El abandono por cohorte de la carrera”	64
4.1 El abandono por cohorte de la carrera.....	65
4.2 El Abandono temprano y tardío en la carrera	66

Capítulo V “Egresados de la carrera”	68
5.1 Egresados de la carrera.....	69
5.2 Egresados por año de ingreso	70
5.3 Tasa de egreso de la carrera.....	71
5.4 Promedio histórico de la carrera y duración real.....	72
Sede Campana.....	74
Capítulo I “Matrícula de la carrera”	76
1.1 Aspirantes de la carrera.....	77
1.2 Ingresantes de la carrera	78
1.3 Estudiantes regulares y activos por plan de estudios	80
Capítulo II “Resultado académico de las cursadas”	82
2.1 Resultados de cursada para la carrera	83
Capítulo III “Resultado académico de los exámenes finales”	88
3.1 Rendimiento académico de los estudiantes en exámenes finales...	89
Capítulo IV “El abandono por cohorte de la carrera”	98
4.1 El abandono por cohorte de la carrera.....	99
4.2 El Abandono temprano y tardío en la carrera	100
Capítulo V “Egresados de la carrera”	102
5.1 Egresados de la carrera.....	103
5.2 Egresados por año de ingreso	104
5.3 Tasa de egreso de la carrera.....	105
5.4 Promedio histórico de la carrera y duración real.....	106
Sede Chivilcoy.....	108
Capítulo I “Matrícula de la carrera”	110
1.1 Aspirantes de la carrera.....	111
1.2 Ingresantes de la carrera	112
1.3 Estudiantes regulares y activos por plan de estudios	114
Capítulo II “Resultado académico de las cursadas”	116
2.1 Resultados de cursada para la carrera	117
Capítulo III “Resultado académico de los exámenes finales”	122
3.1 Rendimiento académico de los estudiantes en exámenes finales.	123

Capítulo IV “El abandono por cohorte de la carrera”	132
4.1 El abandono por cohorte de la carrera.....	133
4.2 El Abandono temprano y tardío en la carrera	134
Capítulo V “Egresados de la carrera”	136
5.1 Egresados de la carrera.....	137
5.2 Egresados por año de ingreso	138
5.3 Tasa de egreso de la carrera.....	139
5.4 Promedio histórico de la carrera y duración real.....	140
Capítulo VI “Percepciones de los egresados sobre la carrera y la Institución”. Título: “Contador Público”	142
6.1 Características y perfil sociodemográfico de los egresados	143
6.2 Situación laboral al momento de solicitud del título	146
6.3 Motivos de la elección de la Universidad Nacional de Luján	148
6.4 Motivos de elección de la carrera	149
6.5 Percepción de los contenidos estudiados.....	150
6.6 Percepción del nivel de exigencia.....	151
6.7 Percepción del plan de estudios	152



INFORME ESTADÍSTICO PRESENTACIÓN

El presente informe, elaborado por el Departamento de Estadísticas Educativas, pretende ser un insumo para el seguimiento de la Carrera tanto para el Coordinador como para la Comisión Plan de Estudios a cargo de su gestión de acuerdo a Resolución HCS 545/02.

El mismo fue elaborado a partir de la información del Sistema de Control Académico, el Sistema de Encuestas SIU Kolla en lo que respecta a la opinión del egresado y el Sistema Integrado de Aplicaciones Web como fuentes de información y en función de los diferentes estados posibles para los estudiantes, definidos en la resolución HCS 996/15.

En este documento se organiza la información en diferentes capítulos, de acuerdo a los diferentes aspectos abordados en el mismo y que se transcriben a continuación: Matrícula de la Carrera, rendimiento académico en cursadas, rendimiento académico en exámenes finales, abandono en la Carrera, Egresados de la Carrera y Percepciones de los egresados sobre la Carrera y la Institución.

En aquellos casos de Carreras que se dictan en más de un Sede, se ha optado por separar la información a efectos de facilitar el análisis de la misma.



UNLU
Universidad Nacional de Luján

Sede **LUJÁN**



www.unlu.edu.ar

www.estadisticaseducativas.unlu.edu.ar



Capítulo I

Matrícula de la carrera

Dentro de este capítulo se presenta información referente a la cantidad de aspirantes e ingresantes a la Carrera para el año en análisis, su tasa de crecimiento con respecto a años anteriores y su relación con el mismo fenómeno para el conjunto de las Carreras de Grado y Pregrado que dicta la Universidad Nacional de Luján.

En los casos que la Carrera objeto del informe contara con más de un Plan de Estudios activo, dado que pueden inscribirse ingresantes con distintos requisitos de ingreso, se presenta la cantidad de estudiantes por cada uno de los Planes de Estudio.

1.1 ASPIRANTES¹ DE LA CARRERA

En la Tabla 1 se puede observar la cantidad de aspirantes de la Carrera en el año 2014, así como también la evolución en el mismo periodo para esta Carrera y la totalidad de las Carreras de Pregrado y Grado de la Universidad Nacional de Luján:

ASPIRANTES DE LA CARRERA			
AÑO	ASPIRANTES	TASA DE CRECIMIENTO DE LA CARRERA ²	TASA DE CRECIMIENTO DE LA UNLu ³
2011	-	-	1,09
2012	-	-	0,94
2013	-	-	0,94
2014	312	-	1,04
2015	329	1,05	1,04
PROMEDIO	320,50	1,05	1,01

Tabla 1. Aspirantes de la Carrera y tasas de crecimiento

La carrera de Contador Público comenzó a dictarse como tal en el año 2014, separándose de la Carrera Licenciatura en Administración. En la tabla que antecede se observa un crecimiento en el número de aspirantes respecto del año anterior. Al tener solo dos datos de Aspirantes no es posible comparar las Tasas de Crecimiento de la Carrera y de la UNLu.

ASPIRANTES 2014-2015. LUJÁN

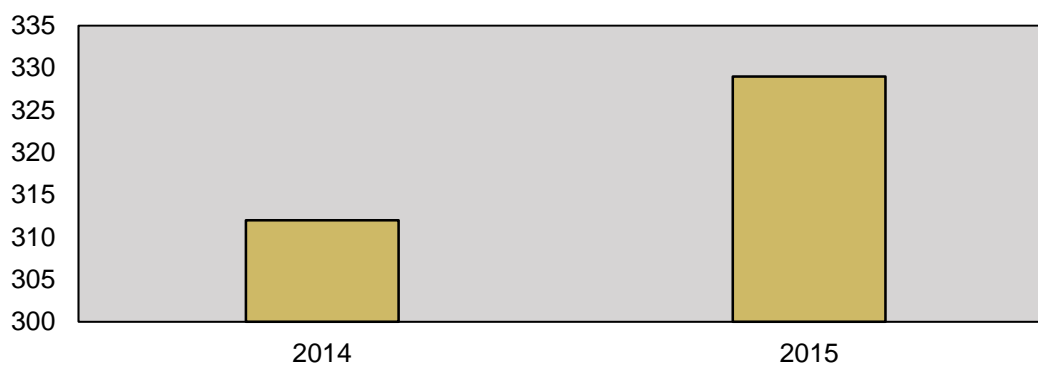

- 1 De acuerdo a la Resolución HCS 996/15, "se considera **aspirante** de la Universidad Nacional de Luján a todas aquellas personas que formalicen su inscripción y cumplan con los requisitos documentales establecidos en el presente Régimen, con el objeto de cursar una Carrera de Pregrado o Grado que forme parte de la oferta académica de la Universidad para el año académico en que se inscribe.-"
- 2 La **tasa de crecimiento** es calculada con respecto al año anterior y corresponde al cociente entre la cantidad de aspirantes para el año en cuestión y la cantidad de aspirantes para el año anterior.
- 3 La **tasa de crecimiento de la UNLu** es calculada en función de los aspirantes a todas las Carreras de Grado y Pregrado de la Universidad. El promedio corresponde a los últimos 5 años.

1.2 INGRESANTES⁴ DE LA CARRERA

En la Tabla 2 se puede observar la cantidad de ingresantes a la Carrera en el año 2014 así como también el cociente entre la cantidad de ingresantes y aspirantes, la evolución en el mismo periodo para esta Carrera y la totalidad de las Carreras de Pregrado y Grado de la Universidad Nacional de Luján. Es importante hacer notar que los últimos tres indicadores mencionados fueron calculados del mismo modo que en el apartado anterior.

INGRESANTES A LA CARRERA				
AÑO	CANTIDAD	INDICE INGRESANTES/ASPIRANTES	TASA DE CRECIMIENTO DE LA CARRERA	TASA DE CRECIMIENTO DE LA UNLu
2011	-	-	-	1,29
2012	-	-	-	0,95
2013	-	-	-	1,01
2014	275	88,14%	-	1,07
2015	292	88,75%	1,06	1,04
PROMEDIO	204,67	88,45%	1,06	1,07

Tabla 2. Ingresantes de la Carrera y tasas de crecimiento

En la tabla que antecede se observa un crecimiento en el número de ingresantes. Al igual que en el caso de los aspirantes, esta carrera no cuenta con datos suficientes que permitan comparar la Tasa de Crecimiento de la Carrera con la Tasa de Crecimiento de la UNLu.

- 4 De acuerdo a la Resolución HCS 996/15, "se considera **ingresante** a todo aspirante que haya dado cumplimiento a las siguientes condiciones:
- a) Completar uno de los siguientes requisitos:
 - Presentación de título o constancia de título en trámite para quienes se inscribieron optando por la modalidad "con estudios de nivel anterior completos" o;
 - Aprobar la evaluación correspondiente para los que se inscribieron optando por la modalidad "mayor de 25 años sin título de nivel medio completos", y
 - b) Haber efectuado una de las siguientes actividades:
 - Inscribirse para cursar al menos una actividad académica correspondiente al plan de estudios de la carrera, durante el primero o segundo cuatrimestre del año académico;
 - Alcanzar condición distinta de ausente en alguno de los Talleres Introdutorios o;
 - Presentar formalmente trámite de equivalencias externas por Mesa General de Entradas, Salidas y Archivo o;
 - Inscribirse para rendir examen final en el turno julio-agosto del año de inscripción.-"

ASPIRANTES E INGRESANTES 2014 - 2015. LUJÁN

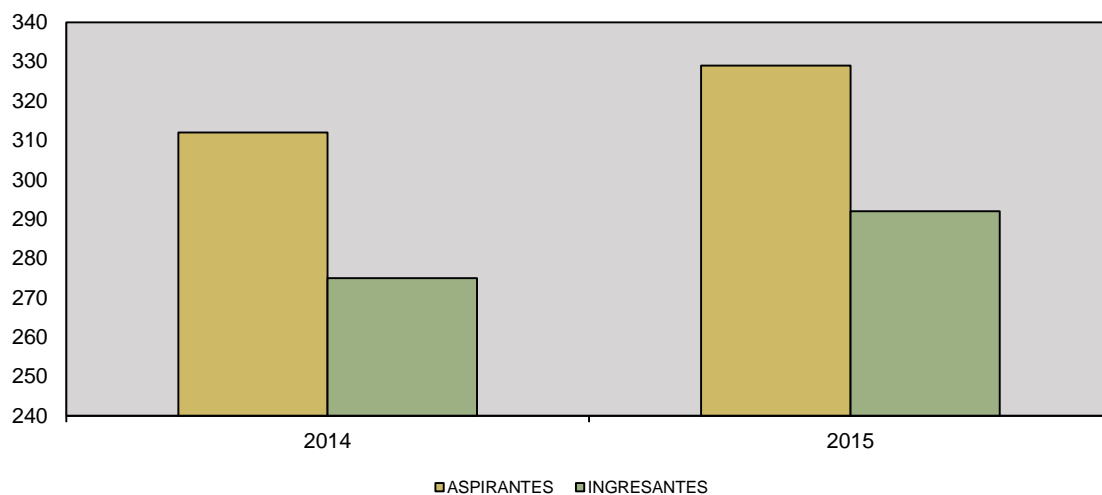

1.3 ESTUDIANTES REGULARES⁵ Y ACTIVOS⁶ POR PLAN DE ESTUDIOS

A continuación se presenta la cantidad de estudiantes regulares y activos en cada uno de los Planes de estudio activos con que cuenta la Carrera actualmente. A los efectos de este documento, se denomina Plan de estudios activo para la Carrera a aquel que cuente con estudiantes regulares inscriptos en el mismo.

ESTUDIANTES EN LA CARRERA				
PLAN DE ESTUDIOS	ESTUDIANTES REGULARES	ESTUDIANTES ACTIVOS		
		1° CUAT.	2° CUAT.	TOTAL
5401	1451	1031	986	1164

Tabla 3. Estudiantes regulares y activos por Plan de Estudios

ESTUDIANTES REGULARES Y ACTIVOS 2015

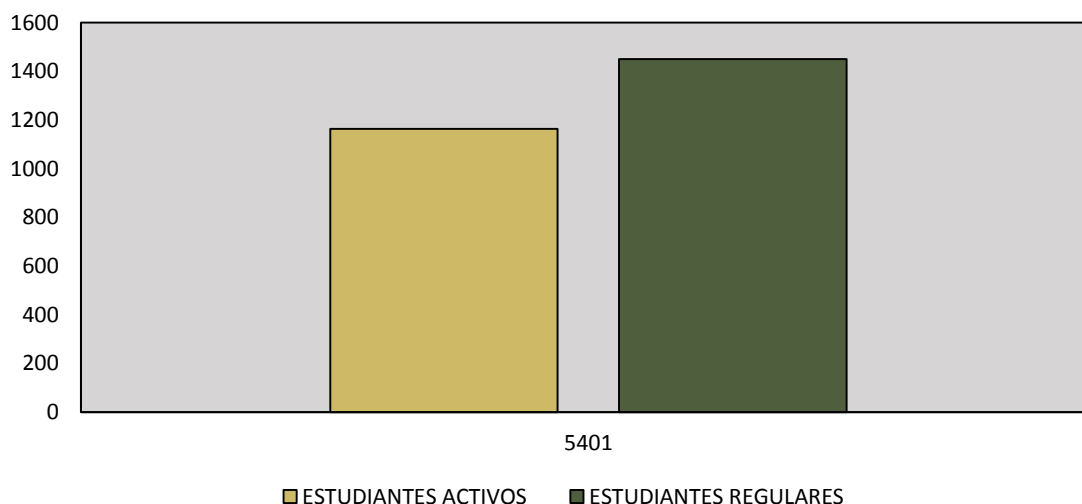

- 5 De acuerdo a la Resolución HCS 996/15, "se considerará **estudiante** regular en una carrera de la Universidad Nacional de Luján a:
 - a) Los ingresantes que tuvieron actividad durante el año de su inscripción, es decir aquellos que rindieron al menos un examen final o cursaron al menos una asignatura, seminario o taller alcanzando como resultado de la misma condición distinta de ausente.
 - b) Los estudiantes que hayan aprobado por lo menos dos (2) asignaturas, seminarios o talleres en una carrera durante el año académico anterior. Las restantes Actividades Académicas no serán consideradas a los efectos del control de regularidad en la Carrera.
 - c) Los estudiantes que habiendo aprobado la totalidad de las asignaturas, seminarios y/o talleres de las carreras y adeuden la defensa y/o exposición de trabajos finales, tesis u otras exigencias previstas en el Plan de Estudios para acceder al título correspondiente, siempre que se realice dentro de los cuatro (4) años posteriores a la fecha de la última actividad académica aprobada. Sólo por razones que sean consideradas válidas por la Comisión de Plan de Estudios este plazo podrá extenderse en dos (2) años."
- 6 A los efectos del presente trabajo, se considera que un estudiante es activo si presenta alguna inscripción en cursadas o examen final con condición distinta de ausente durante el intervalo de tiempo estudiado.



Capítulo II

Resultado académico de las cursadas

Este capítulo aborda el rendimiento de los estudiantes en las diferentes actividades académicas que integran el Plan de Estudios vigente de la Carrera en función de las diferentes condiciones posibles a las que puede arribar un estudiante luego de cursar una actividad de acuerdo a lo establecido en el Capítulo II del Régimen General de Estudios, Resolución HCS 996/15.

Cabe aclarar que las actividades académicas que componen el Plan de Estudios vigente se presentan de acuerdo al cuatrimestre al que pertenecen a efectos de facilitar el análisis de la información.

2.1 RESULTADOS DE CURSADA PARA LA CARRERA

En este apartado se observa la cantidad de inscriptos en cada actividad académica del Plan de Estudios vigente de la Carrera, el índice de repitencia y el resultado final en la cursada. Se hace notar que las actividades académicas que componen el Plan de Estudios vigente se presentan de acuerdo a la matriz de actividades académicas aprobada mediante la Resolución de Honorable Consejo Superior de creación del Plan de Estudios a efectos de facilitar el análisis de la información. Cabe aclarar que las asignaturas cuyos porcentajes figuran en color rojo, son aquellas que se encuentran por debajo o por arriba del promedio, dependiendo del valor que se quiere resaltar.

CUAT.	CODIGO	ACTIVIDAD ACADÉMICA	INSC.	ÍNDICE REPITENCIA ⁷		CONDICIÓN FINAL ⁸								TASA DE APROBACION ⁹
						PROMOVIDOS		REGULARES		LIBRES		AUSENTES		
	21010	Taller de Lectura y Comprensión de Textos	54	6	11,11%	21	48,84%	20	46,51%	2	4,65%	11	20,37%	0,95
	11010	Taller de Análisis y Resolución de Problemas	229	15	6,55%	125	63,78%	62	31,63%	9	4,59%	33	14,41%	0,95
I	20011	Análisis Socioeconómico	347	101	29,11%	55	24,12%	88	38,60%	85	37,28%	119	34,29%	0,63
	20102	Introducción a la Administración	327	73	22,32%	90	41,86%	68	31,63%	57	26,51%	112	34,25%	0,73
	10300	Elementos de Matemática	425	160	37,65%	42	13,21%	82	25,79%	194	61,01%	107	25,18%	0,39
II	20379	Administración General	162	21	12,96%	60	41,10%	63	43,15%	23	15,75%	16	9,88%	0,84
	10025	Matemática I	203	82	40,39%	20	11,43%	55	31,43%	100	57,14%	28	13,79%	0,43
	20063	Derecho I	169	20	11,83%	71	45,22%	63	40,13%	23	14,65%	12	7,10%	0,85

7 A los efectos de este análisis, se define al **Índice de repitencia** como la cantidad de estudiantes inscriptos en la actividad académica que ya han cursado esta actividad en otra oportunidad sobre el total de estudiantes inscriptos.

8 Las condiciones finales y la forma de acceso a cada una de ellas se encuentran determinadas por el Artículo 22 del **Régimen General de Estudios**, Res. HCS 996/15 y sus modificatorias.

9 A efectos de facilitar el análisis, la **Tasa de aprobación** se calcula a partir de sumar la cantidad de estudiantes promovidos y regulares y realizar el cociente con la totalidad de estudiantes inscriptos menos aquellos que resultaron ausentes dado que no fueron evaluados.

CUAT.	CODIGO	ACTIVIDAD ACADÉMICA	INSC.	ÍNDICE REPITENCIA ⁷		CONDICIÓN FINAL ⁸								TASA DE APROBACION ⁹
						PROMOVIDOS		REGULARES		LIBRES		AUSENTES		
	20038	Estudio de la Const. Nac. y los Derechos Humanos	318	100	31,45%	73	36,87%	53	26,77%	72	36,36%	120	37,74%	0,64
III	20138	Contabilidad I	318	198	62,26%	29	16,11%	55	30,56%	96	53,33%	138	43,40%	0,47
	20067	Economía I	170	61	35,88%	73	51,77%	45	31,91%	22	15,60%	29	17,06%	0,84
	20057	Metodología de la Investigación	142	28	19,72%	59	50,00%	23	19,49%	36	30,51%	24	16,90%	0,69
	20064	Derecho II	115	9	7,83%	85	77,98%	17	15,60%	7	6,42%	6	5,22%	0,94
IV	20065	Contabilidad II	223	130	58,30%	14	7,57%	48	25,95%	123	66,49%	38	17,04%	0,34
	10026	Matemática II	158	69	43,67%	19	14,73%	53	41,09%	57	44,19%	29	18,35%	0,56
	20049	Derecho III	157	57	36,31%	47	34,31%	42	30,66%	48	35,04%	20	12,74%	0,65
V	20046	Costos	116	62	53,45%	14	19,44%	30	41,67%	28	38,89%	44	37,93%	0,61
	20139	Sistemas Administrativos	96	28	29,17%	50	58,82%	26	30,59%	9	10,59%	11	11,46%	0,89
	20047	Bancos y Seguros	120	45	37,50%	27	29,67%	30	32,97%	34	37,36%	29	24,17%	0,63
VI	20068	Economía II	73	17	23,29%	34	50,00%	28	41,18%	6	8,82%	5	6,85%	0,91
	10027	Matemática Financiera	135	49	36,30%	52	52,53%	31	31,31%	16	16,16%	36	26,67%	0,84
	20054	Análisis de Estados Contables	143	78	54,55%	13	12,75%	15	14,71%	74	72,55%	41	28,67%	0,27
VII	10091	Estadística	93	19	20,43%	57	66,28%	21	24,42%	8	9,30%	7	7,53%	0,91
	21140	Marketing	69	3	4,35%	56	91,80%	5	8,20%	0	0,00%	8	11,59%	1,00
	20155	Administración de Personal	107	21	19,63%	28	34,15%	53	64,63%	1	1,22%	25	23,36%	0,99
VIII	20058	Administración Económico-Financiera	96	25	26,04%	20	28,57%	28	40,00%	22	31,43%	26	27,08%	0,69
	20156	Administración de las Operaciones	74	17	22,97%	2	3,23%	18	29,03%	42	67,74%	12	16,22%	0,32
	21139	Contabilidad Superior	82	26	31,71%	19	27,94%	26	38,24%	23	33,82%	14	17,07%	0,66
I	20118	Teoría y Técnica Impositiva I	190	126	66,32%	8	6,45%	50	40,32%	66	53,23%	66	34,74%	0,47
	20120	Auditoría I	82	31	37,80%	0	0,00%	36	51,43%	34	48,57%	12	14,63%	0,51
	20035	Contabilidad Pública	61	4	6,56%	43	84,31%	6	11,76%	2	3,92%	10	16,39%	0,96
II	20119	Teoría y Técnica Impositiva II	54	20	37,04%	1	2,33%	12	27,91%	30	69,77%	11	20,37%	0,30

CUAT.	CODIGO	ACTIVIDAD ACADÉMICA	INSC.	ÍNDICE REPITENCIA ⁷		CONDICIÓN FINAL ⁸								TASA DE APROBACION ⁹
						PROMOVIDOS		REGULARES		LIBRES		AUSENTES		
	20121	Auditoría II	40	8	20,00%	3	7,89%	22	57,89%	13	34,21%	2	5,00%	0,66
	20037	Sociedades, Concursos y Quiebras	34	2	5,88%	30	93,75%	2	6,25%	0	0,00%	2	5,88%	1,00
	21143	Taller de Práctica Profesional Contador Público	48	19	39,58%	0	0,00%	19	63,33%	11	36,67%	18	37,50%	0,63
PROMEDIO PARA LA CARRERA			145,28	48,06	33,08%	37,22	33,42%	35,97	32,30%	38,14	34,25%	33,92	19,47%	0,67
PROMEDIO PARA LAS CARRERAS DE GRADO Y PREGRADO DE LA UNLU			40,55		35,11%		33,69%		34,91%		31,34%		29,93%	0,69

Tabla 4. Resultados de cursada para la carrera.

Al margen del análisis pormenorizado que puede realizarse sobre cada una de las actividades académicas que conforman el Plan de Estudios, a simple vista se observan dos datos salientes; en primer lugar la tasa de repitencia, es decir la proporción de estudiantes que deben cursar una misma actividad académica más de una vez, se encuentra por debajo de la media de la Universidad (33,08% contra 35,11%). En segundo lugar, se observa que la tasa de aprobación de las cursadas, esto es la proporción de los estudiantes inscriptos con condición final regular o promovido se muestra menor a la tasa de aprobación del conjunto de las Carreras de Pregrado y Grado de la UNLU (0,67 contra 0,69).

TASA DE APROBACIÓN 2015. LUJÁN

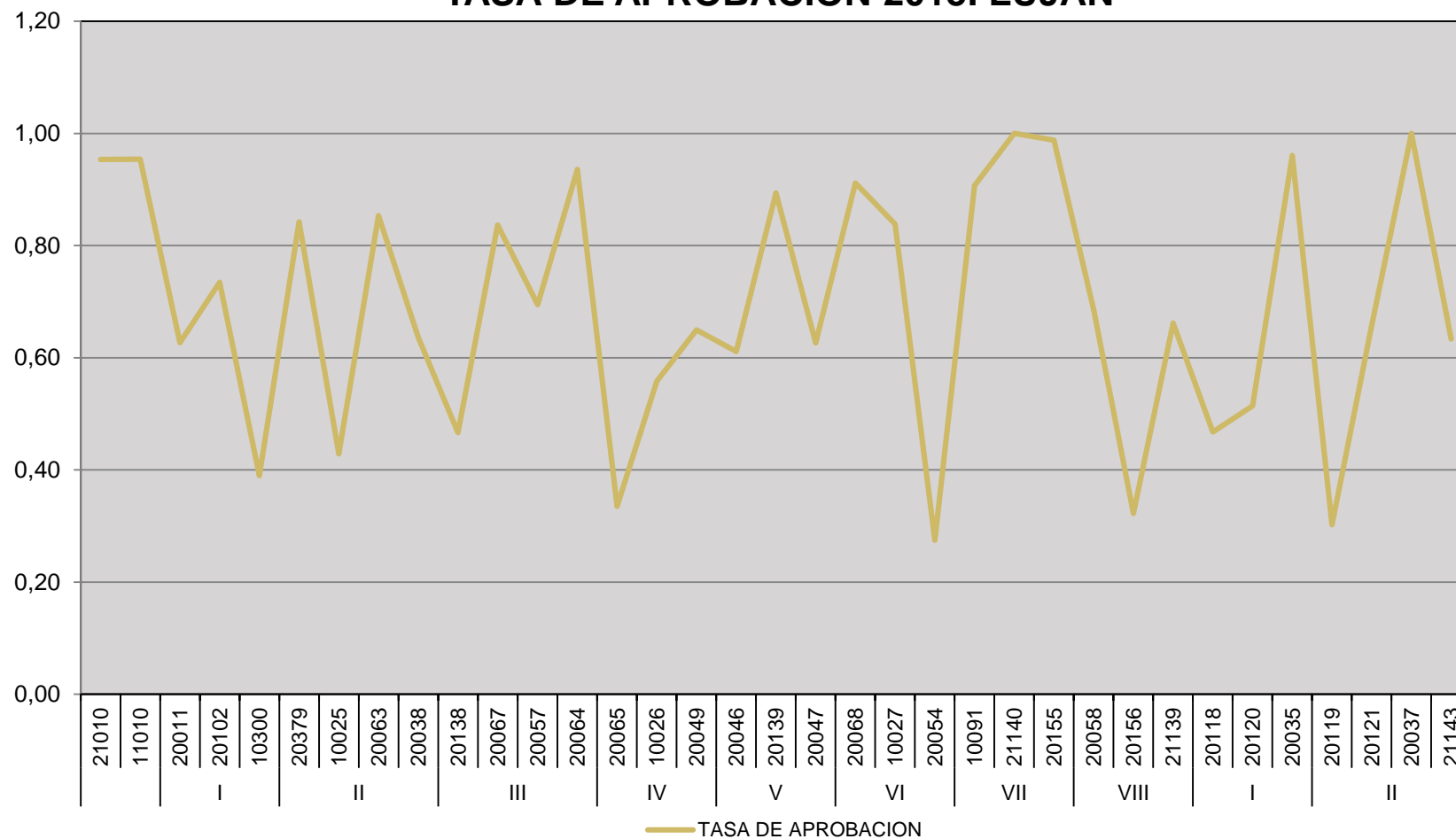



Capítulo III

Resultado académico de los exámenes finales

Este capítulo aborda el rendimiento de los estudiantes en los exámenes finales de las diferentes actividades académicas que integran el Plan de Estudios vigente de la Carrera.

Se han determinado tres resultados posibles: aprobado (calificación 4 a 10), desaprobado (calificación 1 a 3) y ausente. Por otro lado, se han dividido los exámenes de acuerdo a los turnos establecidos en el Capítulo IV del Régimen General de Estudios, Resolución HCS 996/15.

Cabe aclarar que las actividades académicas que componen el Plan de Estudios vigente se presentan de acuerdo al cuatrimestre al que pertenecen a efectos de facilitar el análisis de la información.

3.1 RENDIMIENTO ACADÉMICO DE LOS ESTUDIANTES EN EXÁMENES FINALES

En este apartado se observa el rendimiento académico de los estudiantes en los exámenes finales de las actividades académicas del Plan de Estudios vigente. Se hace notar que las actividades académicas que componen el Plan de Estudios vigente se presentan de acuerdo a la matriz de actividades académicas aprobada mediante Resolución del Honorable Consejo Superior a efectos de facilitar el análisis de la información. Cabe aclarar que las asignaturas cuyos porcentajes aparecen en color rojo, son aquellas que se encuentran con un rendimiento menor al observado para el conjunto de actividades académicas que componen la carrera.

CUAT.	ACTIVIDAD ACADÉMICA	Turnos	INSCRIPTOS			REGULARES						LIBRES						TOTAL					
			TODOS	REG.	LIB.	APROB.		DES.		AUS.		APROB.		DES.		AUS.		APROB.		DES.	AUS.		
	Taller de Lectura y Comprensión de Textos	Mayo	8	8	0	7	87,50%	1	12,50%	0	0,00%	0	0,00%	0	0,00%	0	0,00%	7	87,50%	1	12,50%	0	0,00%
		Julio-Agosto	3	3	0	1	33,33%	1	33,33%	1	33,33%	0	0,00%	0	0,00%	0	0,00%	1	33,33%	1	33,33%	1	33,33%
		Septiembre	1	1	0	1	100,00%	0	0,00%	0	0,00%	0	0,00%	0	0,00%	0	0,00%	1	100,00%	0	0,00%	0	0,00%
		Noviembre-Diciembre	3	3	0	2	66,67%	0	0,00%	1	33,33%	0	0,00%	0	0,00%	0	0,00%	2	66,67%	0	0,00%	1	33,33%
		Febrero-Marzo	0	0	0	0	0,00%	0	0,00%	0	0,00%	0	0,00%	0	0,00%	0	0,00%	0	0,00%	0	0,00%	0	0,00%
	Taller de Análisis y Resolución de Problemas	Mayo	20	20	0	10	50,00%	1	5,00%	9	45,00%	0	0,00%	0	0,00%	0	0,00%	10	50,00%	1	5,00%	9	45,00%
		Julio-Agosto	11	11	0	3	27,27%	6	54,55%	2	18,18%	0	0,00%	0	0,00%	0	0,00%	3	27,27%	6	54,55%	2	18,18%
		Septiembre	13	13	0	6	46,15%	4	30,77%	3	23,08%	0	0,00%	0	0,00%	0	0,00%	6	46,15%	4	30,77%	3	23,08%
		Noviembre-Diciembre	8	8	0	4	50,00%	3	37,50%	1	12,50%	0	0,00%	0	0,00%	0	0,00%	4	50,00%	3	37,50%	1	12,50%
		Febrero-Marzo	6	6	0	3	50,00%	0	0,00%	3	50,00%	0	0,00%	0	0,00%	0	0,00%	3	50,00%	0	0,00%	3	50,00%
I	Análisis Socioeconómico	Mayo	12	9	3	3	33,33%	2	22,22%	4	44,44%	0	0,00%	1	33,33%	2	66,67%	3	25,00%	3	25,00%	6	50,00%
		Julio-Agosto	49	36	13	19	52,78%	8	22,22%	9	25,00%	2	15,38%	4	30,77%	7	53,85%	21	42,86%	12	24,49%	16	32,65%
		Septiembre	15	13	2	7	53,85%	3	23,08%	3	23,08%	1	50,00%	0	0,00%	1	50,00%	8	53,33%	3	20,00%	4	26,67%
		Noviembre-Diciembre	15	14	1	2	14,29%	6	42,86%	6	42,86%	0	0,00%	0	0,00%	1	100,00%	2	13,33%	6	40,00%	7	46,67%
		Febrero-Marzo	11	8	3	3	37,50%	2	25,00%	3	37,50%	0	0,00%	2	66,67%	1	33,33%	3	27,27%	4	36,36%	4	36,36%
	Mayo	8	5	3	3	60,00%	1	20,00%	1	20,00%	0	0,00%	0	0,00%	3	100,00%	3	37,50%	1	12,50%	4	50,00%	

CUAT.	ACTIVIDAD ACADÉMICA	Turnos	INSCRIPTOS			REGULARES						LIBRES						TOTAL					
			TODOS	REG.	LIB.	APROB.		DES.		AUS.		APROB.		DES.		AUS.		APROB.		DES.		AUS.	
	Introducción a la Administración	Julio-Agosto	57	42	15	21	50,00%	14	33,33%	7	16,67%	3	20,00%	6	40,00%	6	40,00%	24	42,11%	20	35,09%	13	22,81%
		Septiembre	18	17	1	6	35,29%	4	23,53%	7	41,18%	0	0,00%	0	0,00%	1	100,00%	6	33,33%	4	22,22%	8	44,44%
		Noviembre-Diciembre	18	14	4	2	14,29%	10	71,43%	2	14,29%	0	0,00%	3	75,00%	1	25,00%	2	11,11%	13	72,22%	3	16,67%
		Febrero-Marzo	22	15	7	4	26,67%	3	20,00%	8	53,33%	1	14,29%	2	28,57%	4	57,14%	5	22,73%	5	22,73%	12	54,55%
	Elementos de Matemática	Mayo	9	7	2	4	57,14%	2	28,57%	1	14,29%	0	0,00%	0	0,00%	2	100,00%	4	44,44%	2	22,22%	3	33,33%
		Julio-Agosto	112	86	26	30	34,88%	44	51,16%	12	13,95%	0	0,00%	11	42,31%	15	57,69%	30	26,79%	55	49,11%	27	24,11%
		Septiembre	28	26	2	8	30,77%	15	57,69%	3	11,54%	0	0,00%	2	100,00%	0	0,00%	8	28,57%	17	60,71%	3	10,71%
		Noviembre-Diciembre	35	28	7	13	46,43%	12	42,86%	3	10,71%	0	0,00%	2	28,57%	5	71,43%	13	37,14%	14	40,00%	8	22,86%
		Febrero-Marzo	23	19	4	5	26,32%	7	36,84%	7	36,84%	0	0,00%	2	50,00%	2	50,00%	5	21,74%	9	39,13%	9	39,13%
	II	Administración General	Mayo	17	15	2	4	26,67%	8	53,33%	3	20,00%	0	0,00%	1	50,00%	1	50,00%	4	23,53%	9	52,94%	4
Julio-Agosto			9	6	3	2	33,33%	4	66,67%	0	0,00%	1	33,33%	0	0,00%	2	66,67%	3	33,33%	4	44,44%	2	22,22%
Septiembre			5	4	1	1	25,00%	1	25,00%	2	50,00%	1	100,00%	0	0,00%	0	0,00%	2	40,00%	1	20,00%	2	40,00%
Noviembre-Diciembre			33	29	4	24	82,76%	1	3,45%	4	13,79%	1	25,00%	2	50,00%	1	25,00%	25	75,76%	3	9,09%	5	15,15%
Febrero-Marzo			38	23	15	3	13,04%	10	43,48%	10	43,48%	4	26,67%	5	33,33%	6	40,00%	7	18,42%	15	39,47%	16	42,11%
Matemática I		Mayo	5	3	2	0	0,00%	2	66,67%	1	33,33%	0	0,00%	1	50,00%	1	50,00%	0	0,00%	3	60,00%	2	40,00%
		Julio-Agosto	27	22	5	7	31,82%	7	31,82%	8	36,36%	0	0,00%	2	40,00%	3	60,00%	7	25,93%	9	33,33%	11	40,74%
		Septiembre	8	8	0	3	37,50%	3	37,50%	2	25,00%	0	0,00%	0	0,00%	0	0,00%	3	37,50%	3	37,50%	2	25,00%
		Noviembre-Diciembre	52	45	7	19	42,22%	21	46,67%	5	11,11%	0	0,00%	6	85,71%	1	14,29%	19	36,54%	27	51,92%	6	11,54%
		Febrero-Marzo	28	21	7	5	23,81%	13	61,90%	3	14,29%	0	0,00%	5	71,43%	2	28,57%	5	17,86%	18	64,29%	5	17,86%
Derecho I		Mayo	15	14	1	3	21,43%	8	57,14%	3	21,43%	0	0,00%	1	100,00%	0	0,00%	3	20,00%	9	60,00%	3	20,00%
		Julio-Agosto	16	14	2	5	35,71%	4	28,57%	5	35,71%	1	50,00%	0	0,00%	1	50,00%	6	37,50%	4	25,00%	6	37,50%
		Septiembre	7	5	2	2	40,00%	0	0,00%	3	60,00%	0	0,00%	1	50,00%	1	50,00%	2	28,57%	1	14,29%	4	57,14%
		Noviembre-Diciembre	30	27	3	20	74,07%	4	14,81%	3	11,11%	3	100,00%	0	0,00%	0	0,00%	23	76,67%	4	13,33%	3	10,00%
		Febrero-Marzo	11	11	0	3	27,27%	7	63,64%	1	9,09%	0	0,00%	0	0,00%	0	0,00%	3	27,27%	7	63,64%	1	9,09%

CUAT.	ACTIVIDAD ACADÉMICA	Turnos	INSCRIPTOS			REGULARES						LIBRES						TOTAL					
			TODOS	REG.	LIB.	APROB.		DES.		AUS.		APROB.		DES.		AUS.		APROB.		DES.		AUS.	
	Estudio de la Const. Nac. y los Derechos Humanos	Mayo	8	7	1	2	28,57%	3	42,86%	2	28,57%	0	0,00%	0	0,00%	1	100,00%	2	25,00%	3	37,50%	3	37,50%
		Julio-Agosto	34	29	5	8	27,59%	8	27,59%	13	44,83%	0	0,00%	2	40,00%	3	60,00%	8	23,53%	10	29,41%	16	47,06%
		Septiembre	14	12	2	3	25,00%	2	16,67%	7	58,33%	0	0,00%	0	0,00%	2	100,00%	3	21,43%	2	14,29%	9	64,29%
		Noviembre-Diciembre	31	22	9	2	9,09%	16	72,73%	4	18,18%	0	0,00%	3	33,33%	6	66,67%	2	6,45%	19	61,29%	10	32,26%
		Febrero-Marzo	27	22	5	9	40,91%	9	40,91%	4	18,18%	2	40,00%	2	40,00%	1	20,00%	11	40,74%	11	40,74%	5	18,52%
III	Contabilidad I	Mayo	8	8	0	6	75,00%	2	25,00%	0	0,00%	0	0,00%	0	0,00%	0	0,00%	6	75,00%	2	25,00%	0	0,00%
		Julio-Agosto	43	41	2	28	68,29%	8	19,51%	5	12,20%	0	0,00%	1	50,00%	1	50,00%	28	65,12%	9	20,93%	6	13,95%
		Septiembre	9	8	1	4	50,00%	1	12,50%	3	37,50%	0	0,00%	0	0,00%	1	100,00%	4	44,44%	1	11,11%	4	44,44%
		Noviembre-Diciembre	20	20	0	14	70,00%	4	20,00%	2	10,00%	0	0,00%	0	0,00%	0	0,00%	14	70,00%	4	20,00%	2	10,00%
		Febrero-Marzo	5	4	1	3	75,00%	1	25,00%	0	0,00%	0	0,00%	1	100,00%	0	0,00%	3	60,00%	2	40,00%	0	0,00%
	Economía I	Mayo	2	2	0	0	0,00%	2	100,00%	0	0,00%	0	0,00%	0	0,00%	0	0,00%	0	0,00%	2	100,00%	0	0,00%
		Julio-Agosto	40	28	12	12	42,86%	5	17,86%	11	39,29%	4	33,33%	0	0,00%	8	66,67%	16	40,00%	5	12,50%	19	47,50%
		Septiembre	7	7	0	2	28,57%	2	28,57%	3	42,86%	0	0,00%	0	0,00%	0	0,00%	2	28,57%	2	28,57%	3	42,86%
		Noviembre-Diciembre	7	6	1	2	33,33%	1	16,67%	3	50,00%	0	0,00%	0	0,00%	1	100,00%	2	28,57%	1	14,29%	4	57,14%
		Febrero-Marzo	7	7	0	4	57,14%	1	14,29%	2	28,57%	0	0,00%	0	0,00%	0	0,00%	4	57,14%	1	14,29%	2	28,57%
	Metodología de la Investigación	Mayo	4	3	1	1	33,33%	2	66,67%	0	0,00%	0	0,00%	1	100,00%	0	0,00%	1	25,00%	3	75,00%	0	0,00%
		Julio-Agosto	23	23	0	12	52,17%	7	30,43%	4	17,39%	0	0,00%	0	0,00%	0	0,00%	12	52,17%	7	30,43%	4	17,39%
		Septiembre	2	2	0	1	50,00%	0	0,00%	1	50,00%	0	0,00%	0	0,00%	0	0,00%	1	50,00%	0	0,00%	1	50,00%
		Noviembre-Diciembre	5	4	1	0	0,00%	1	25,00%	3	75,00%	0	0,00%	0	0,00%	1	100,00%	0	0,00%	1	20,00%	4	80,00%
		Febrero-Marzo	4	4	0	2	50,00%	1	25,00%	1	25,00%	0	0,00%	0	0,00%	0	0,00%	2	50,00%	1	25,00%	1	25,00%
	Derecho II	Mayo	4	4	0	3	75,00%	1	25,00%	0	0,00%	0	0,00%	0	0,00%	0	0,00%	3	75,00%	1	25,00%	0	0,00%
		Julio-Agosto	9	4	5	2	50,00%	1	25,00%	1	25,00%	2	40,00%	1	20,00%	2	40,00%	4	44,44%	2	22,22%	3	33,33%
		Septiembre	8	7	1	3	42,86%	2	28,57%	2	28,57%	0	0,00%	0	0,00%	1	100,00%	3	37,50%	2	25,00%	3	37,50%
		Noviembre-Diciembre	3	3	0	2	66,67%	1	33,33%	0	0,00%	0	0,00%	0	0,00%	0	0,00%	2	66,67%	1	33,33%	0	0,00%

CUAT.	ACTIVIDAD ACADÉMICA	Turnos	INSCRIPTOS			REGULARES						LIBRES						TOTAL					
			TODOS	REG.	LIB.	APROB.		DES.		AUS.		APROB.		DES.		AUS.		APROB.		DES.		AUS.	
		Febrero-Marzo	4	3	1	2	66,67%	0	0,00%	1	33,33%	0	0,00%	1	100,00%	0	0,00%	2	50,00%	1	25,00%	1	25,00%
IV	Contabilidad II	Mayo	8	7	1	4	57,14%	1	14,29%	2	28,57%	0	0,00%	0	0,00%	1	100,00%	4	50,00%	1	12,50%	3	37,50%
		Julio-Agosto	19	18	1	12	66,67%	4	22,22%	2	11,11%	0	0,00%	0	0,00%	1	100,00%	12	63,16%	4	21,05%	3	15,79%
		Septiembre	9	9	0	4	44,44%	2	22,22%	3	33,33%	0	0,00%	0	0,00%	0	0,00%	4	44,44%	2	22,22%	3	33,33%
		Noviembre-Diciembre	32	30	2	23	76,67%	5	16,67%	2	6,67%	0	0,00%	0	0,00%	2	100,00%	23	71,88%	5	15,63%	4	12,50%
		Febrero-Marzo	12	10	2	4	40,00%	4	40,00%	2	20,00%	0	0,00%	2	100,00%	0	0,00%	4	33,33%	6	50,00%	2	16,67%
	Matemática II	Mayo	4	4	0	2	50,00%	2	50,00%	0	0,00%	0	0,00%	0	0,00%	0	0,00%	2	50,00%	2	50,00%	0	0,00%
		Julio-Agosto	9	9	0	3	33,33%	4	44,44%	2	22,22%	0	0,00%	0	0,00%	0	0,00%	3	33,33%	4	44,44%	2	22,22%
		Septiembre	4	4	0	2	50,00%	1	25,00%	1	25,00%	0	0,00%	0	0,00%	0	0,00%	2	50,00%	1	25,00%	1	25,00%
		Noviembre-Diciembre	59	53	6	28	52,83%	18	33,96%	7	13,21%	1	16,67%	2	33,33%	3	50,00%	29	49,15%	20	33,90%	10	16,95%
		Febrero-Marzo	19	17	2	9	52,94%	2	11,76%	6	35,29%	0	0,00%	0	0,00%	2	100,00%	9	47,37%	2	10,53%	8	42,11%
	Derecho III	Mayo	11	10	1	2	20,00%	3	30,00%	5	50,00%	0	0,00%	0	0,00%	1	100,00%	2	18,18%	3	27,27%	6	54,55%
		Julio-Agosto	9	8	1	3	37,50%	1	12,50%	4	50,00%	0	0,00%	0	0,00%	1	100,00%	3	33,33%	1	11,11%	5	55,56%
		Septiembre	5	4	1	0	0,00%	0	0,00%	4	100,00%	0	0,00%	0	0,00%	1	100,00%	0	0,00%	0	0,00%	5	100,00%
		Noviembre-Diciembre	15	12	3	8	66,67%	2	16,67%	2	16,67%	1	33,33%	2	66,67%	0	0,00%	9	60,00%	4	26,67%	2	13,33%
		Febrero-Marzo	15	14	1	6	42,86%	4	28,57%	4	28,57%	0	0,00%	0	0,00%	1	100,00%	6	40,00%	4	26,67%	5	33,33%
V	Costos	Mayo	14	12	2	4	33,33%	2	16,67%	6	50,00%	1	50,00%	0	0,00%	1	50,00%	5	35,71%	2	14,29%	7	50,00%
		Julio-Agosto	30	23	7	11	47,83%	4	17,39%	8	34,78%	2	28,57%	1	14,29%	4	57,14%	13	43,33%	5	16,67%	12	40,00%
		Septiembre	19	19	0	12	63,16%	3	15,79%	4	21,05%	0	0,00%	0	0,00%	0	0,00%	12	63,16%	3	15,79%	4	21,05%
		Noviembre-Diciembre	19	15	4	6	40,00%	2	13,33%	7	46,67%	3	75,00%	0	0,00%	1	25,00%	9	47,37%	2	10,53%	8	42,11%
		Febrero-Marzo	14	10	4	3	30,00%	1	10,00%	6	60,00%	0	0,00%	2	50,00%	2	50,00%	3	21,43%	3	21,43%	8	57,14%
	Sistemas Administrativos	Mayo	3	3	0	1	33,33%	0	0,00%	2	66,67%	0	0,00%	0	0,00%	0	0,00%	1	33,33%	0	0,00%	2	66,67%
		Julio-Agosto	23	21	2	11	52,38%	0	0,00%	10	47,62%	0	0,00%	0	0,00%	2	100,00%	11	47,83%	0	0,00%	12	52,17%
		Septiembre	2	2	0	1	50,00%	0	0,00%	1	50,00%	0	0,00%	0	0,00%	0	0,00%	1	50,00%	0	0,00%	1	50,00%

CUAT.	ACTIVIDAD ACADÉMICA	Turnos	INSCRIPTOS			REGULARES						LIBRES						TOTAL						
			TODOS	REG.	LIB.	APROB.		DES.		AUS.		APROB.		DES.		AUS.		APROB.		DES.		AUS.		
		Noviembre-Diciembre	4	4	0	1	25,00%	0	0,00%	3	75,00%	0	0,00%	0	0,00%	0	0,00%	1	25,00%	0	0,00%	3	75,00%	
		Febrero-Marzo	9	8	1	1	12,50%	4	50,00%	3	37,50%	1	100,00%	0	0,00%	0	0,00%	2	22,22%	4	44,44%	3	33,33%	
	Bancos y Seguros	Mayo	3	2	1	0	0,00%	0	0,00%	2	100,00%	0	0,00%	1	100,00%	0	0,00%	0	0,00%	1	33,33%	2	66,67%	
		Julio-Agosto	14	14	0	4	28,57%	6	42,86%	4	28,57%	0	0,00%	0	0,00%	0	0,00%	4	28,57%	6	42,86%	4	28,57%	
		Septiembre	4	4	0	2	50,00%	1	25,00%	1	25,00%	0	0,00%	0	0,00%	0	0,00%	2	50,00%	1	25,00%	1	25,00%	
		Noviembre-Diciembre	12	9	3	5	55,56%	4	44,44%	0	0,00%	2	66,67%	0	0,00%	1	33,33%	7	58,33%	4	33,33%	1	8,33%	
		Febrero-Marzo	12	8	4	1	12,50%	3	37,50%	4	50,00%	1	25,00%	2	50,00%	1	25,00%	2	16,67%	5	41,67%	5	41,67%	
	VI	Economía II	Mayo	3	3	0	2	66,67%	0	0,00%	1	33,33%	0	0,00%	0	0,00%	0	0,00%	2	66,67%	0	0,00%	1	33,33%
			Julio-Agosto	5	5	0	2	40,00%	0	0,00%	3	60,00%	0	0,00%	0	0,00%	0	0,00%	2	40,00%	0	0,00%	3	60,00%
			Septiembre	0	0	0	0	0,00%	0	0,00%	0	0,00%	0	0,00%	0	0,00%	0	0,00%	0	0,00%	0	0,00%	0	0,00%
Noviembre-Diciembre			17	17	0	9	52,94%	3	17,65%	5	29,41%	0	0,00%	0	0,00%	0	0,00%	9	52,94%	3	17,65%	5	29,41%	
Febrero-Marzo			9	8	1	4	50,00%	1	12,50%	3	37,50%	0	0,00%	0	0,00%	1	100,00%	4	44,44%	1	11,11%	4	44,44%	
Matemática Financiera		Mayo	2	1	1	0	0,00%	1	100,00%	0	0,00%	0	0,00%	0	0,00%	1	100,00%	0	0,00%	1	50,00%	1	50,00%	
		Julio-Agosto	10	7	3	3	42,86%	1	14,29%	3	42,86%	0	0,00%	1	33,33%	2	66,67%	3	30,00%	2	20,00%	5	50,00%	
		Septiembre	2	1	1	0	0,00%	0	0,00%	1	100,00%	0	0,00%	1	100,00%	0	0,00%	0	0,00%	1	50,00%	1	50,00%	
		Noviembre-Diciembre	38	28	10	20	71,43%	5	17,86%	3	10,71%	2	20,00%	5	50,00%	3	30,00%	22	57,89%	10	26,32%	6	15,79%	
		Febrero-Marzo	17	10	7	3	30,00%	3	30,00%	4	40,00%	3	42,86%	2	28,57%	2	28,57%	6	35,29%	5	29,41%	6	35,29%	
Análisis de Estados Contables	Mayo	1	0	1	0	0,00%	0	0,00%	0	0,00%	0	0,00%	0	0,00%	1	100,00%	0	0,00%	0	0,00%	1	100,00%		
	Julio-Agosto	23	7	16	5	71,43%	2	28,57%	0	0,00%	2	12,50%	13	81,25%	1	6,25%	7	30,43%	15	65,22%	1	4,35%		
	Septiembre	5	2	3	2	100,00%	0	0,00%	0	0,00%	0	0,00%	3	100,00%	0	0,00%	2	40,00%	3	60,00%	0	0,00%		
	Noviembre-Diciembre	19	6	13	3	50,00%	2	33,33%	1	16,67%	2	15,38%	10	76,92%	1	7,69%	5	26,32%	12	63,16%	2	10,53%		
	Febrero-Marzo	15	4	11	3	75,00%	1	25,00%	0	0,00%	3	27,27%	5	45,45%	3	27,27%	6	40,00%	6	40,00%	3	20,00%		
VII	Estadística	Mayo	9	9	0	3	33,33%	1	11,11%	5	55,56%	0	0,00%	0	0,00%	0	0,00%	3	33,33%	1	11,11%	5	55,56%	
		Julio-Agosto	31	31	0	15	48,39%	4	12,90%	12	38,71%	0	0,00%	0	0,00%	0	0,00%	15	48,39%	4	12,90%	12	38,71%	

CUAT.	ACTIVIDAD ACADÉMICA	Turnos	INSCRIPTOS			REGULARES						LIBRES						TOTAL						
			TODOS	REG.	LIB.	APROB.		DES.		AUS.		APROB.		DES.		AUS.		APROB.		DES.		AUS.		
VIII		Septiembre	13	13	0	6	46,15%	3	23,08%	4	30,77%	0	0,00%	0	0,00%	0	0,00%	6	46,15%	3	23,08%	4	30,77%	
		Noviembre-Diciembre	12	12	0	1	8,33%	2	16,67%	9	75,00%	0	0,00%	0	0,00%	0	0,00%	1	8,33%	2	16,67%	9	75,00%	
		Febrero-Marzo	16	16	0	2	12,50%	5	31,25%	9	56,25%	0	0,00%	0	0,00%	0	0,00%	2	12,50%	5	31,25%	9	56,25%	
	Marketing	Mayo	0	0	0	0	0,00%	0	0,00%	0	0,00%	0	0,00%	0	0,00%	0	0,00%	0	0,00%	0	0,00%	0	0,00%	
		Julio-Agosto	1	1	0	0	0,00%	0	0,00%	1	100,00%	0	0,00%	0	0,00%	0	0,00%	0	0,00%	0	0,00%	1	100,00%	
		Septiembre	0	0	0	0	0,00%	0	0,00%	0	0,00%	0	0,00%	0	0,00%	0	0,00%	0	0,00%	0	0,00%	0	0,00%	
		Noviembre-Diciembre	1	1	0	1	100,00%	0	0,00%	0	0,00%	0	0,00%	0	0,00%	0	0,00%	1	100,00%	0	0,00%	0	0,00%	
		Febrero-Marzo	3	3	0	3	100,00%	0	0,00%	0	0,00%	0	0,00%	0	0,00%	0	0,00%	3	100,00%	0	0,00%	0	0,00%	
	Administración de Personal	Mayo	4	3	1	1	33,33%	0	0,00%	2	66,67%	0	0,00%	0	0,00%	1	100,00%	1	25,00%	0	0,00%	3	75,00%	
		Julio-Agosto	38	37	1	18	48,65%	2	5,41%	17	45,95%	1	100,00%	0	0,00%	0	0,00%	19	50,00%	2	5,26%	17	44,74%	
		Septiembre	10	10	0	6	60,00%	0	0,00%	4	40,00%	0	0,00%	0	0,00%	0	0,00%	6	60,00%	0	0,00%	4	40,00%	
		Noviembre-Diciembre	7	7	0	6	85,71%	0	0,00%	1	14,29%	0	0,00%	0	0,00%	0	0,00%	6	85,71%	0	0,00%	1	14,29%	
		Febrero-Marzo	24	23	1	12	52,17%	0	0,00%	11	47,83%	0	0,00%	0	0,00%	1	100,00%	12	50,00%	0	0,00%	12	50,00%	
	VIII	Administración Económico-Financiera	Mayo	1	0	1	0	0,00%	0	0,00%	0	0,00%	0	0,00%	0	0,00%	1	100,00%	0	0,00%	0	0,00%	1	100,00%
			Julio-Agosto	21	15	6	9	60,00%	1	6,67%	5	33,33%	0	0,00%	2	33,33%	4	66,67%	9	42,86%	3	14,29%	9	42,86%
Septiembre			3	3	0	2	66,67%	1	33,33%	0	0,00%	0	0,00%	0	0,00%	2	66,67%	1	33,33%	0	0,00%			
Noviembre-Diciembre			19	19	0	16	84,21%	0	0,00%	3	15,79%	0	0,00%	0	0,00%	16	84,21%	0	0,00%	3	15,79%			
Febrero-Marzo			9	5	4	4	80,00%	0	0,00%	1	20,00%	0	0,00%	1	25,00%	3	75,00%	4	44,44%	1	11,11%	4	44,44%	
Administración de las Operaciones		Mayo	4	4	0	2	50,00%	1	25,00%	1	25,00%	0	0,00%	0	0,00%	0	0,00%	2	50,00%	1	25,00%	1	25,00%	
		Julio-Agosto	3	3	0	1	33,33%	0	0,00%	2	66,67%	0	0,00%	0	0,00%	0	0,00%	1	33,33%	0	0,00%	2	66,67%	
		Septiembre	2	1	1	0	0,00%	1	100,00%	0	0,00%	1	100,00%	0	0,00%	0	0,00%	1	50,00%	1	50,00%	0	0,00%	
		Noviembre-Diciembre	23	22	1	6	27,27%	14	63,64%	2	9,09%	0	0,00%	0	0,00%	1	100,00%	6	26,09%	14	60,87%	3	13,04%	
		Febrero-Marzo	10	9	1	6	66,67%	1	11,11%	2	22,22%	1	100,00%	0	0,00%	0	0,00%	7	70,00%	1	10,00%	2	20,00%	
Contabilidad Superior	Mayo	0	0	0	0	0,00%	0	0,00%	0	0,00%	0	0,00%	0	0,00%	0	0,00%	0	0,00%	0	0,00%	0	0,00%		

CUAT.	ACTIVIDAD ACADÉMICA	Turnos	INSCRIPTOS			REGULARES						LIBRES						TOTAL					
			TODOS	REG.	LIB.	APROB.		DES.		AUS.		APROB.		DES.		AUS.		APROB.		DES.		AUS.	
I	Teoría y Técnica Impositiva I	Julio-Agosto	5	4	1	2	50,00%	2	50,00%	0	0,00%	0	0,00%	1	100,00%	0	0,00%	2	40,00%	3	60,00%	0	0,00%
		Septiembre	1	1	0	0	0,00%	1	100,00%	0	0,00%	0	0,00%	0	0,00%	0	0,00%	0	0,00%	1	100,00%	0	0,00%
		Noviembre-Diciembre	15	14	1	9	64,29%	4	28,57%	1	7,14%	0	0,00%	1	100,00%	0	0,00%	9	60,00%	5	33,33%	1	6,67%
		Febrero-Marzo	4	2	2	1	50,00%	0	0,00%	1	50,00%	1	50,00%	1	50,00%	0	0,00%	2	50,00%	1	25,00%	1	25,00%
	Auditoría I	Mayo	0	0	0	0	0,00%	0	0,00%	0	0,00%	0	0,00%	0	0,00%	0	0,00%	0	0,00%	0	0,00%	0	0,00%
		Julio-Agosto	7	1	6	0	0,00%	1	100,00%	0	0,00%	2	33,33%	2	33,33%	2	33,33%	2	28,57%	3	42,86%	2	28,57%
		Septiembre	7	5	2	2	40,00%	3	60,00%	0	0,00%	0	0,00%	1	50,00%	1	50,00%	2	28,57%	4	57,14%	1	14,29%
		Noviembre-Diciembre	29	23	6	8	34,78%	15	65,22%	0	0,00%	1	16,67%	4	66,67%	1	16,67%	9	31,03%	19	65,52%	1	3,45%
		Febrero-Marzo	8	6	2	2	33,33%	1	16,67%	3	50,00%	0	0,00%	0	0,00%	2	100,00%	2	25,00%	1	12,50%	5	62,50%
	Contabilidad Pública	Mayo	0	0	0	0	0,00%	0	0,00%	0	0,00%	0	0,00%	0	0,00%	0	0,00%	0	0,00%	0	0,00%	0	0,00%
		Julio-Agosto	44	34	10	31	91,18%	0	0,00%	3	8,82%	0	0,00%	10	100,00%	0	0,00%	31	70,45%	10	22,73%	3	6,82%
		Septiembre	5	4	1	3	75,00%	0	0,00%	1	25,00%	1	100,00%	0	0,00%	0	0,00%	4	80,00%	0	0,00%	1	20,00%
		Noviembre-Diciembre	3	3	0	2	66,67%	0	0,00%	1	33,33%	0	0,00%	0	0,00%	0	0,00%	2	66,67%	0	0,00%	1	33,33%
		Febrero-Marzo	4	2	2	0	0,00%	0	0,00%	2	100,00%	0	0,00%	2	100,00%	0	0,00%	0	0,00%	2	50,00%	2	50,00%
	Teoría y Técnica Impositiva II	Mayo	4	1	3	0	0,00%	1	100,00%	0	0,00%	0	0,00%	3	100,00%	0	0,00%	0	0,00%	4	100,00%	0	0,00%
		Julio-Agosto	2	1	1	1	100,00%	0	0,00%	0	0,00%	0	0,00%	0	0,00%	1	100,00%	1	50,00%	0	0,00%	1	50,00%
		Septiembre	0	0	0	0	0,00%	0	0,00%	0	0,00%	0	0,00%	0	0,00%	0	0,00%	0	0,00%	0	0,00%	0	0,00%
		Noviembre-Diciembre	4	2	2	1	50,00%	1	50,00%	0	0,00%	1	50,00%	1	50,00%	0	0,00%	2	50,00%	2	50,00%	0	0,00%
		Febrero-Marzo	5	4	1	2	50,00%	2	50,00%	0	0,00%	0	0,00%	1	100,00%	0	0,00%	2	40,00%	3	60,00%	0	0,00%

CUAT.	ACTIVIDAD ACADÉMICA	Turnos	INSCRIPTOS			REGULARES						LIBRES						TOTAL					
			TODOS	REG.	LIB.	APROB.		DES.		AUS.		APROB.		DES.		AUS.		APROB.		DES.		AUS.	
	Auditoría II	Mayo	6	4	2	2	50,00%	2	50,00%	0	0,00%	0	0,00%	2	100,00%	0	0,00%	2	33,33%	4	66,67%	0	0,00%
		Julio-Agosto	3	1	2	1	100,00%	0	0,00%	0	0,00%	1	50,00%	1	50,00%	0	0,00%	2	66,67%	1	33,33%	0	0,00%
		Septiembre	1	1	0	1	100,00%	0	0,00%	0	0,00%	0	0,00%	0	0,00%	0	0,00%	1	100,00%	0	0,00%	0	0,00%
		Noviembre-Diciembre	24	20	4	19	95,00%	0	0,00%	1	5,00%	2	50,00%	1	25,00%	1	25,00%	21	87,50%	1	4,17%	2	8,33%
		Febrero-Marzo	7	4	3	3	75,00%	1	25,00%	0	0,00%	0	0,00%	3	100,00%	0	0,00%	3	42,86%	4	57,14%	0	0,00%
	Sociedades, Concursos y Quiebras	Mayo	1	1	0	1	100,00%	0	0,00%	0	0,00%	0	0,00%	0	0,00%	0	0,00%	1	100,00%	0	0,00%	0	0,00%
		Julio-Agosto	1	1	0	0	0,00%	0	0,00%	1	100,00%	0	0,00%	0	0,00%	0	0,00%	0	0,00%	0	0,00%	1	100,00%
		Septiembre	0	0	0	0	0,00%	0	0,00%	0	0,00%	0	0,00%	0	0,00%	0	0,00%	0	0,00%	0	0,00%	0	0,00%
		Noviembre-Diciembre	0	0	0	0	0,00%	0	0,00%	0	0,00%	0	0,00%	0	0,00%	0	0,00%	0	0,00%	0	0,00%	0	0,00%
		Febrero-Marzo	1	1	0	1	100,00%	0	0,00%	0	0,00%	0	0,00%	0	0,00%	0	0,00%	1	100,00%	0	0,00%	0	0,00%
	Taller de Práctica Profesional Contador Público	Mayo	3	3	0	2	66,67%	0	0,00%	1	33,33%	0	0,00%	0	0,00%	0	0,00%	2	66,67%	0	0,00%	1	33,33%
		Julio-Agosto	13	13	0	13	100,00%	0	0,00%	0	0,00%	0	0,00%	0	0,00%	0	0,00%	13	100,00%	0	0,00%	0	0,00%
		Septiembre	14	14	0	14	100,00%	0	0,00%	0	0,00%	0	0,00%	0	0,00%	0	0,00%	14	100,00%	0	0,00%	0	0,00%
		Noviembre-Diciembre	9	9	0	8	88,89%	0	0,00%	1	11,11%	0	0,00%	0	0,00%	0	0,00%	8	88,89%	0	0,00%	1	11,11%
		Febrero-Marzo	15	15	0	13	86,67%	0	0,00%	2	13,33%	0	0,00%	0	0,00%	0	0,00%	13	86,67%	0	0,00%	2	13,33%
PROMEDIO			12,74	10,57	2,17	5,09	64,26%	2,83	35,74%	2,65	25,09%	0,36	28,25%	0,91	71,75%	0,90	41,32%	5,45	59,27%	3,74	40,73%	3,55	27,86%
PROMEDIO PARA LAS CARRERAS DE GRADO Y PREGRADO DE LA UNLU			6,46	4,75	1,70	68,88%		31,12%		37,01%		45,91%		54,09%		54,31%		64,14%		35,86%		41,57%	

Tabla 5. Rendimiento académico en exámenes finales.

Al margen del análisis pormenorizado que puede realizarse sobre el rendimiento de los estudiantes en los exámenes de cada una de las actividades académicas que conforman el Plan de Estudios, se observa que la tasa de aprobación para los alumnos regulares de la Carrera es menor que la tasa de aprobación del conjunto de las Carreras de Pregrado y Grado de la UNLU (64,26% contra 68,88%), si se observan los aprobados inscriptos como libres el comportamiento es igual al anterior.



Capítulo IV

Abandono en la carrera

En este apartado se aborda la problemática del abandono en la Carrera, clasificando a este fenómeno de acuerdo al momento en el que transcurre, denominando abandono temprano cuando los estudiantes dejan sus estudios en la Universidad en los dos primeros años a partir de su ingreso y abandono tardío del tercero en adelante.

Asimismo, se realiza un análisis del abandono de acuerdo a las diferentes cohortes -años de ingreso- de la Carrera a efectos de permitir evaluar el impacto de potenciales estrategias aplicadas por la Comisión Plan de Estudios en un determinado momento.

4.1 EL ABANDONO¹⁰ POR COHORTE EN LA CARRERA

En el siguiente cuadro se puede observar mediante la lectura por filas, el abandono por cohorte en los sucesivos años considerando, para los años de ingreso que sea posible, la duración real¹¹ de la Carrera como años transcurridos. Cada fila representa una cohorte, mientras que cada columna que contiene un año representa la cantidad de estudiantes que finalizaron ese año con actividad académica, esto es un examen final o una cursada del segundo cuatrimestre con resultado diferente de ausente:

COHORTE	INGRESANTES	2011	2012	2013	2014	2015
2014	275				225	162
					18,18%	41,09%
2015	292					252
						13,70%
ABANDONO AL MOMENTO DE CORTE EN LA CARRERA (%)						26,98%
ABANDONO AL MOMENTO DE CORTE EN LA UNLU (%)						50,35%

Tabla 6. Abandono por cohorte en la Carrera

En las filas, se puede observar la cantidad de estudiantes de la cohorte que se mantienen activos al segundo Cuatrimestre de cada año.

El porcentaje que se indica en cada caso, corresponde al abandono acumulado para la cohorte en el año.

- 10 A los efectos de este trabajo, se contabiliza que un estudiante abandonó sus estudios si no registrara condición distinta de ausente en un examen final o cursada de una asignatura de esa Carrera durante el último cuatrimestre objeto del análisis.
- 11 La duración real de la Carrera es el promedio de la duración de la Carrera para los graduados del Título final de la Carrera.

4.2 EL ABANDONO TEMPRANO¹² Y TARDÍO¹³ EN LA CARRERA

En función de las cifras anteriores, se analiza ahora el abandono en la Carrera y su relación con el abandono observado para la totalidad de Carreras de Pregrado y Grado de la Universidad Nacional de Luján desagregando al mismo según el momento en el que se produce. Para el estudio del abandono temprano se utilizan las cohortes 2010-2014 mientras que para el abandono tardío las que van entre el año 2008 y 2012.

POBLACIÓN	ABANDONO TEMPRANO	ABANDONO TARDÍO
Estudiantes de la Carrera	-	-
Carreras UNLu	50,70%	26,23%

Tabla 7. Abandono temprano y tardío en la Carrera

-
- 12 Se denomina **abandono temprano** al fenómeno en que un estudiante deja sus estudios en la Universidad en los dos primeros años a partir de su ingreso. El abandono temprano se calcula como la cantidad de estudiantes que abandonaron sus estudios cumplidos los dos años de la cohorte. En este caso no se dispone de información debido a que la carrera comenzó a dictarse como tal (separada del tronco común de la Lic. en Administración) en 2014.
- 13 Se denomina **abandono tardío** cuando un estudiante deja sus estudios en la Universidad desde tercer año a partir de su ingreso en adelante. El abandono tardío se calcula como la cantidad de estudiantes que abandonaron sus estudios entre el tercer año y la fecha de cálculo. . En este caso no se dispone de información debido a que la carrera comenzó a dictarse como tal (separada del tronco común de la Lic. en Administración) en 2014.



Capítulo V

Egresados de la carrera

En este Capítulo se analiza la cantidad de egresados de la Carrera comparados con las de las Carreras de la Universidad en su conjunto. Asimismo, se mide la duración real de la misma y se calcula el promedio histórico teniendo en cuenta los egresados de los últimos cinco años.

5.1 EGRESADOS¹⁴ DE LA CARRERA

A continuación se presentan la cantidad de egresados de cada uno de los Títulos que otorga la Carrera en los últimos cinco años:

TITULO	2011	2012	2013	2014	2015	TOTAL
Contador Público	32	32	35	41	26	166
Técnico Universitario en Contabilidad	-	-	8	22	17	47

Tabla 8. Cantidad de egresados en los últimos 5 años

14 Se contabiliza como egresados a aquellos estudiantes de la Carrera que hayan solicitado uno de los Títulos que otorga la misma y cuyo trámite ha sido aceptado por la Dirección General de Asuntos Académicos.

5.2 EGRESADOS POR AÑO DE INGRESO

En el siguiente cuadro aparece la cantidad de egresados, separado por Título, de acuerdo al año de ingreso de los mismos a efectos de poder verificar la evolución a través del tiempo:

AÑO DE INGRESO ¹⁵	TÍTULO DE LA CARRERA			
	CONTADOR PÚBLICO		TÉCNICO UNIVERSITARIO EN CONTABILIDAD	
	ACUMULADO	AÑO 2015	ACUMULADO	AÑO 2015
1984 y anteriores	12			
1985	28			
1986	9			
1987	12			
1988	15			
1989	18			
1990	46			
1991	21			
1992	28			
1993	25			
1994	22			
1995	35	1		
1996	31			
1997	16	1		
1998	23			
1999	30		1	1
2000	32	1		
2001	23			
2002	19	1		
2003	20	2		
2004	16	1		
2005	16		1	
2006	14	3	2	1
2007	13	3	7	3
2008	12	4	4	
2009	7	3	10	2
2010	1	1	8	4
2011			4	2
2012				
2013	10	5	10	5
2014				
TOTAL	554	26	47	17

Tabla 9. Graduados por año de ingreso

15 Se toma el año de ingreso a la Institución.

5.3 TASA DE EGRESO DE LA CARRERA¹⁶

A continuación se presenta la tasa de egreso de la Carrera, la cual se calcula en función del periodo comprendido entre 2006 y 2010 y teniendo en cuenta los egresados del Título final que otorga la Carrera.

POBLACIÓN ESTUDIO	INGRESANTES	EGRESADOS POR TÍTULO		TASA DE EGRESO	
		INTERMEDIO	FINAL	INTERMEDIO	FINAL
CARRERA	-	31	47	-	-
UNLu	20143	2125		10,54%	

Tabla 10. Tasa de egreso de la Carrera

¹⁶ Debido a que la carrera comenzó a dictarse en el año 2014, no se dispone de datos que permitan completar la presente tabla.

5.4 PROMEDIO HISTÓRICO¹⁷ DE LA CARRERA Y DURACIÓN REAL¹⁸

Ahora, analizamos el promedio histórico y la duración real observada en los egresados de los últimos 5 años. Para su cálculo, se tuvieron en cuenta únicamente egresados del Título final que otorga la Carrera:

INDICADOR	TÍTULO		UNLu
	INTERMEDIO	FINAL	
Promedio Histórico	-	6,46	6,60
Duración teórica (expresada en años)	4	5	
Duración real (expresada en años)	7,13	10,98	9,74
Desvío de la duración ¹⁹ (expresada en años)	3,13	5,98	5

Tabla 11. Promedio histórico y duración real de la Carrera

- 17 El **promedio histórico de la Carrera** es el promedio de los promedios académicos de los graduados del Título final de la Carrera en los últimos 5 años.
- 18 La **duración real de la Carrera** es el promedio de la duración de la Carrera para los graduados del Título final de la Carrera.
- 19 El **desvío de la duración** es la proporción en la cual se desvía la duración real de la duración teórica para una Carrera o un grupo de ellas.



UNLU
Universidad Nacional de Luján

Centro Regional **SAN MIGUEL**

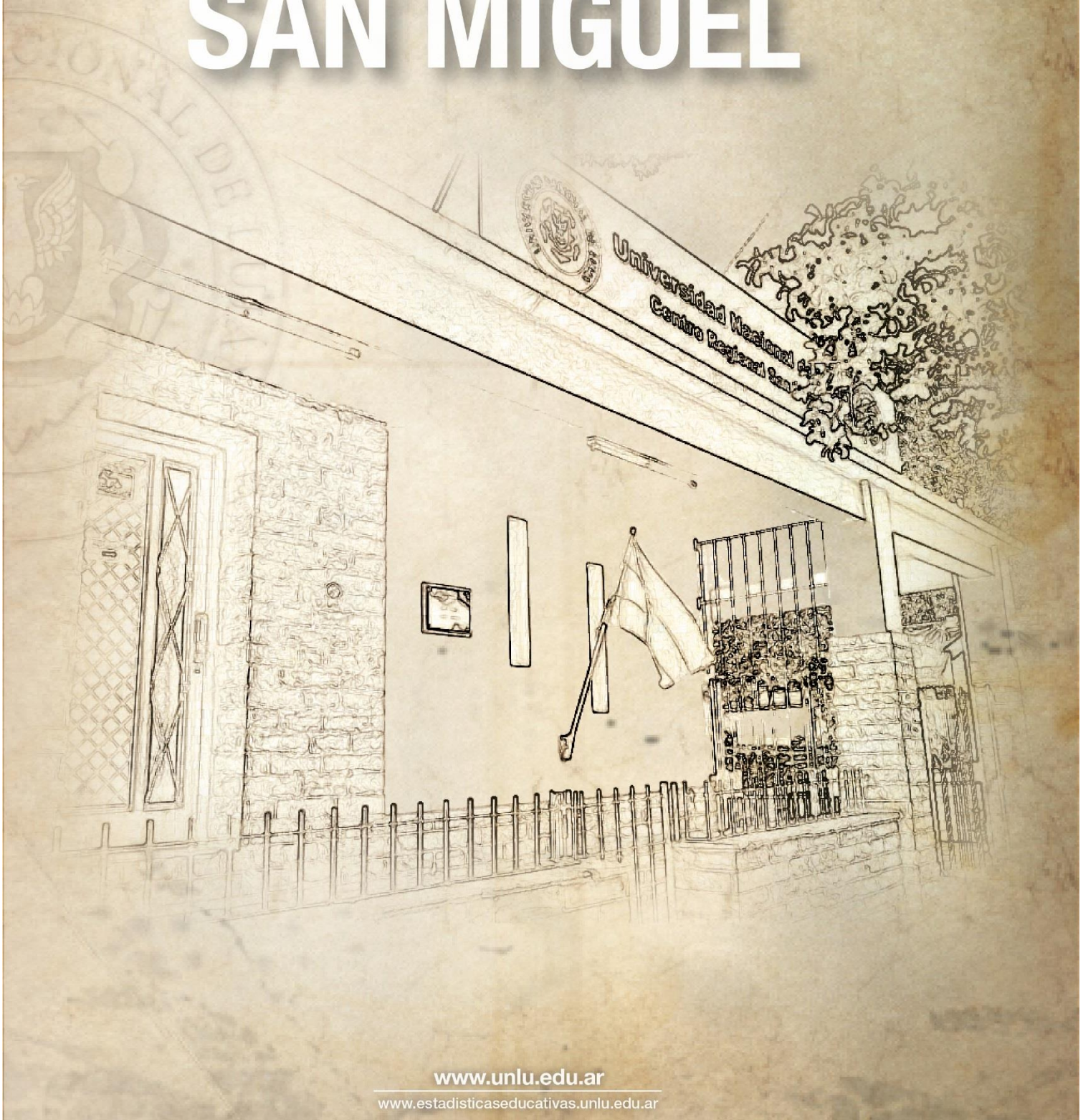

www.unlu.edu.ar

www.estadisticaseducativas.unlu.edu.ar



Capítulo I

Matrícula de la carrera

Dentro de este capítulo se presenta información referente a la cantidad de aspirantes e ingresantes a la Carrera para el año en análisis, su tasa de crecimiento con respecto a años anteriores y su relación con el mismo fenómeno para el conjunto de las Carreras de Grado y Pregrado que dicta la Universidad Nacional de Luján.

En los casos que la Carrera objeto del informe contara con más de un Plan de Estudios activo, dado que pueden inscribirse ingresantes con distintos requisitos de ingreso, se presenta la cantidad de estudiantes por cada uno de los Planes de Estudio.

1.1 ASPIRANTES²⁰ DE LA CARRERA

En la Tabla 1 se puede observar la cantidad de aspirantes de la Carrera en el año 2014, así como también la evolución en el mismo periodo para esta Carrera y la totalidad de las Carreras de Pregrado y Grado de la Universidad Nacional de Luján:

ASPIRANTES DE LA CARRERA			
AÑO	ASPIRANTES	TASA DE CRECIMIENTO DE LA CARRERA ²¹	TASA DE CRECIMIENTO DE LA UNLU ²²
2011	-	-	1,09
2012	-	-	0,94
2013	-	-	0,94
2014	519	-	1,04
2015	615	1,18	1,04
PROMEDIO	567,00	1,18	1,01

Tabla 1. Aspirantes de la Carrera y tasas de crecimiento

La carrera de Contador Público comenzó a dictarse como tal en el año 2014, separándose de la Carrera Licenciatura en Administración. En la tabla que antecede se observa un crecimiento en el número de aspirantes respecto del año anterior. Al tener solo dos datos de Aspirantes no es posible comparar las Tasas de Crecimiento de la Carrera y de la UNLU.

ASPIRANTES 2014 - 2015. SAN MIGUEL

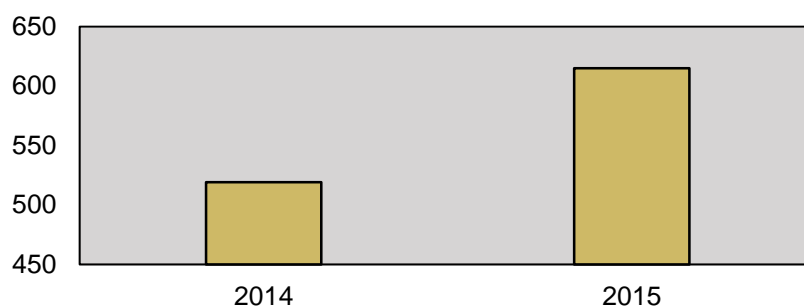

20 De acuerdo a la Resolución HCS 996/15, "se considera **aspirante** de la Universidad Nacional de Luján a todas aquellas personas que formalicen su inscripción y cumplan con los requisitos documentales establecidos en el presente Régimen, con el objeto de cursar una Carrera de Pregrado o Grado que forme parte de la oferta académica de la Universidad para el año académico en que se inscribe."

21 La **tasa de crecimiento** es calculada con respecto al año anterior y corresponde al cociente entre la cantidad de aspirantes para el año en cuestión y la cantidad de aspirantes para el año anterior.

22 La **tasa de crecimiento de la UNLU** es calculada en función de los aspirantes a todas las Carreras de Grado y Pregrado de la Universidad. El promedio corresponde a los últimos 5 años.

1.2 INGRESANTES²³ DE LA CARRERA

En la Tabla 2 se puede observar la cantidad de ingresantes a la Carrera en el año 2014 así como también el cociente entre la cantidad de ingresantes y aspirantes, la evolución en el mismo periodo para esta Carrera y la totalidad de las Carreras de Pregrado y Grado de la Universidad Nacional de Luján. Es importante hacer notar que los últimos tres indicadores mencionados fueron calculados del mismo modo que en el apartado anterior.

INGRESANTES A LA CARRERA				
AÑO	CANTIDAD	INDICE INGRESANTES/ASPIRANTES	TASA DE CRECIMIENTO DE LA CARRERA	TASA DE CRECIMIENTO DE LA UNLU
2011	-	-	-	1,26
2012	-	-	-	0,95
2013	-	-	-	1,01
2014	459	88,44%	-	1,07
2015	515	83,74%	1,12	1,04
PROMEDIO	327,33	86,09%	1,12	1,07

Tabla 2. Ingresantes de la Carrera y tasas de crecimiento

En la tabla que antecede se observa un crecimiento en el número de ingresantes. Al igual que en el caso de los aspirantes, esta carrera no cuenta con datos suficientes que permitan comparar la Tasa de Crecimiento de la Carrera con la Tasa de Crecimiento de la UNLU.

23 De acuerdo a la Resolución HCS 996/15, "se considera **ingresante** a todo aspirante que haya dado cumplimiento a las siguientes condiciones:

a) Completar uno de los siguientes requisitos:

- Presentación de título o constancia de título en trámite para quienes se inscribieron optando por la modalidad "con estudios de nivel anterior completos" o;
- Aprobar la evaluación correspondiente para los que se inscribieron optando por la modalidad "mayor de 25 años sin título de nivel medio completos", y

b) Haber efectuado una de las siguientes actividades:

- Inscribirse para cursar al menos una actividad académica correspondiente al plan de estudios de la carrera, durante el primero o segundo cuatrimestre del año académico;
- Alcanzar condición distinta de ausente en alguno de los Talleres Introdutorios o;
- Presentar formalmente trámite de equivalencias externas por Mesa General de Entradas, Salidas y Archivo o;
- Inscribirse para rendir examen final en el turno julio-agosto del año de inscripción.-"

ASPIRANTES E INGRESANTES 2014 - 2015. SAN MIGUEL

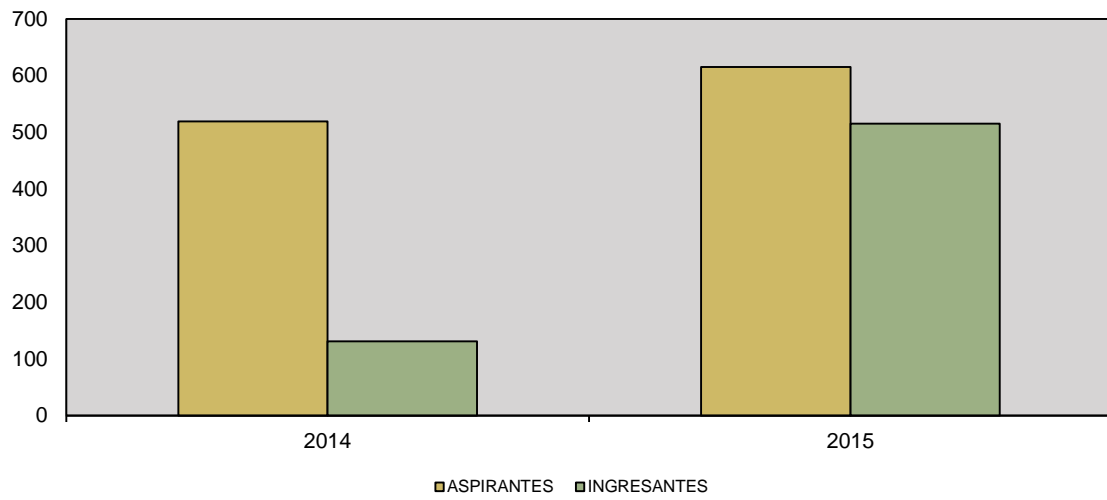

1.3 ESTUDIANTES REGULARES²⁴ Y ACTIVOS²⁵ POR PLAN DE ESTUDIOS

A continuación se presenta la cantidad de estudiantes regulares y activos en cada uno de los Planes de estudio activos con que cuenta la Carrera actualmente. A los efectos de este documento, se denomina Plan de estudios activo para la Carrera a aquel que cuente con estudiantes regulares inscriptos en el mismo.

ESTUDIANTES EN LA CARRERA				
PLAN DE ESTUDIOS	ESTUDIANTES REGULARES	ESTUDIANTES ACTIVOS		
		1° CUAT.	2° CUAT.	TOTAL
5401	1910	1383	1298	1561

Tabla 3. Estudiantes regulares y activos por Plan de Estudios

ESTUDIANTES REGULARES Y ACTIVOS 2015

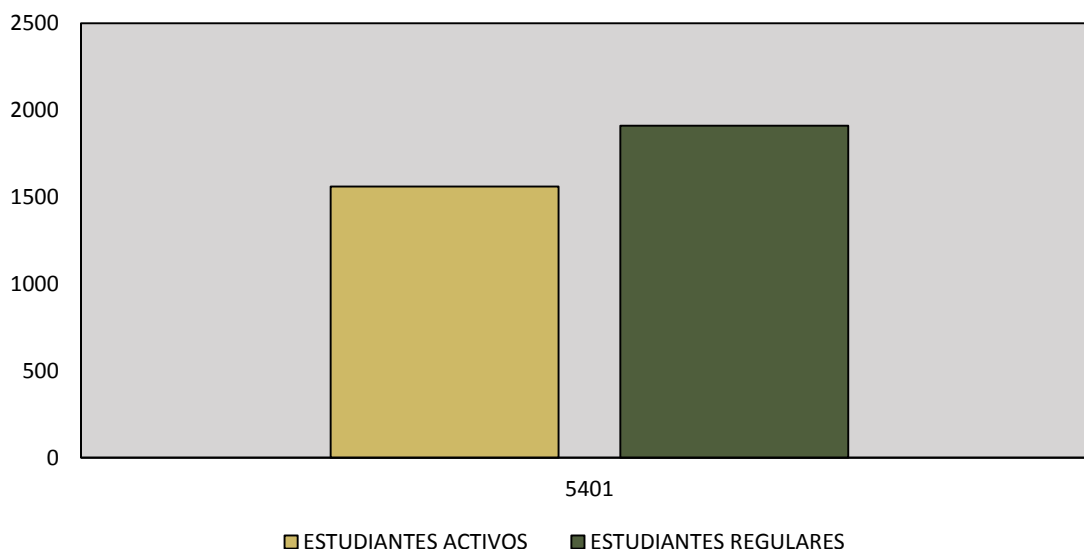

24 De acuerdo a la Resolución HCS 996/15, "se considerará **estudiante** regular en una carrera de la Universidad Nacional de Luján a:

a) Los ingresantes que tuvieron actividad durante el año de su inscripción, es decir aquellos que rindieron al menos un examen final o cursaron al menos una asignatura, seminario o taller alcanzando como resultado de la misma condición distinta de ausente.

b) Los estudiantes que hayan aprobado por lo menos dos (2) asignaturas, seminarios o talleres en una carrera durante el año académico anterior. Las restantes Actividades Académicas no serán consideradas a los efectos del control de regularidad en la Carrera.

c) Los estudiantes que habiendo aprobado la totalidad de las asignaturas, seminarios y/o talleres de las carreras y adeuden la defensa y/o exposición de trabajos finales, tesis u otras exigencias previstas en el Plan de Estudios para acceder al título correspondiente, siempre que se realice dentro de los cuatro (4) años posteriores a la fecha de la última actividad académica aprobada. Sólo por razones que sean consideradas válidas por la Comisión de Plan de Estudios este plazo podrá extenderse en dos (2) años."

25 A los efectos del presente trabajo, se considera que un estudiante es activo si presenta alguna inscripción en cursadas o examen final con condición distinta de ausente durante el intervalo de tiempo estudiado.



Capítulo II

Resultado académico de las cursadas

Este capítulo aborda el rendimiento de los estudiantes en las diferentes actividades académicas que integran el Plan de Estudios vigente de la Carrera en función de las diferentes condiciones posibles a las que puede arribar un estudiante luego de cursar una actividad de acuerdo a lo establecido en el Capítulo II del Régimen General de Estudios, Resolución HCS 996/15.

Cabe aclarar que las actividades académicas que componen el Plan de Estudios vigente se presentan de acuerdo al cuatrimestre al que pertenecen a efectos de facilitar el análisis de la información.

2.1 RESULTADOS DE CURSADA PARA LA CARRERA

En este apartado se observa la cantidad de inscriptos en cada actividad académica del Plan de Estudios vigente de la Carrera, el índice de repitencia y el resultado final en la cursada. Se hace notar que las actividades académicas que componen el Plan de Estudios vigente se presentan de acuerdo a la matriz de actividades académicas aprobada mediante la Resolución de Honorable Consejo Superior de creación del Plan de Estudios a efectos de facilitar el análisis de la información. Cabe aclarar que las asignaturas cuyos porcentajes figuran en color rojo, son aquellas que se encuentran por debajo o por arriba del promedio, dependiendo del valor que se quiere resaltar.

CUAT.	CODIGO	ACTIVIDAD ACADÉMICA	INSC.	ÍNDICE REPITENCIA ²⁶		CONDICIÓN FINAL ²⁷								TASA DE APROBACION ²⁸
						PROMOVIDOS		REGULARES		LIBRES		AUSENTES		
	21010	Taller de Lectura y Comprensión de Textos	135	8	5,93%	64	63,37%	33	32,67%	4	3,96%	34	25,19%	0,96
	11010	Taller de Análisis y Resolución de Problemas	344	41	11,92%	158	58,96%	88	32,84%	22	8,21%	76	22,09%	0,92
I	20011	Análisis Socioeconómico	664	222	33,43%	113	32,19%	130	37,04%	108	30,77%	313	47,14%	0,69
	20102	Introducción a la Administración	670	196	29,25%	182	43,33%	117	27,86%	121	28,81%	250	37,31%	0,71

26 A los efectos de este análisis, se define al **Índice de repitencia** como la cantidad de estudiantes inscriptos en la actividad académica que ya han cursado esta actividad en otra oportunidad sobre el total de estudiantes inscriptos.

27 Las condiciones finales y la forma de acceso a cada una de ellas se encuentran determinadas por el Artículo 22 del **Régimen General de Estudios**, Res. HCS 996/15 y sus modificatorias.

28 A efectos de facilitar el análisis, la **Tasa de aprobación** se calcula a partir de sumar la cantidad de estudiantes promovidos y regulares y realizar el cociente con la totalidad de estudiantes inscriptos menos aquellos que resultaron ausentes dado que no fueron evaluados.

CUAT.	CODIGO	ACTIVIDAD ACADÉMICA	INSC.	ÍNDICE REPITENCIA ²⁶		CONDICIÓN FINAL ²⁷								TASA DE APROBACION ²⁸
						PROMOVIDOS		REGULARES		LIBRES		AUSENTES		
	10300	Elementos de Matemática	838	368	43,91%	81	15,34%	108	20,45%	339	64,20%	310	36,99%	0,36
II	20379	Administración General	307	67	21,82%	113	44,49%	70	27,56%	71	27,95%	53	17,26%	0,72
	10025	Matemática I	330	178	53,94%	43	16,54%	62	23,85%	155	59,62%	70	21,21%	0,40
	20063	Derecho I	278	37	13,31%	131	56,22%	68	29,18%	34	14,59%	45	16,19%	0,85
	20038	Estudio de la Const. Nac. y los Derechos Humanos	604	194	32,12%	154	40,74%	100	26,46%	124	32,80%	226	37,42%	0,67
III	20138	Contabilidad I	359	218	60,72%	41	15,53%	68	25,76%	155	58,71%	95	26,46%	0,41
	20067	Economía I	187	66	35,29%	42	34,71%	65	53,72%	14	11,57%	66	35,29%	0,88
	20057	Metodología de la Investigación	274	123	44,89%	60	28,85%	56	26,92%	92	44,23%	66	24,09%	0,56
	20064	Derecho II	146	19	13,01%	102	75,00%	22	16,18%	12	8,82%	10	6,85%	0,91
IV	20065	Contabilidad II	356	204	57,30%	43	16,48%	89	34,10%	129	49,43%	95	26,69%	0,51
	10026	Matemática II	286	190	66,43%	14	8,14%	62	36,05%	96	55,81%	114	39,86%	0,44
	20049	Derecho III	308	184	59,74%	53	25,98%	67	32,84%	84	41,18%	104	33,77%	0,59
V	20046	Costos	486	363	74,69%	37	9,51%	91	23,39%	261	67,10%	97	19,96%	0,33

CUAT.	CODIGO	ACTIVIDAD ACADÉMICA	INSC.	ÍNDICE REPITENCIA ²⁶		CONDICIÓN FINAL ²⁷								TASA DE APROBACION ²⁸
						PROMOVIDOS		REGULARES		LIBRES		AUSENTES		
	20139	Sistemas Administrativos	165	65	39,39%	59	61,46%	34	35,42%	3	3,13%	69	41,82%	0,97
	20047	Bancos y Seguros	174	55	31,61%	49	35,25%	61	43,88%	29	20,86%	35	20,11%	0,79
VI	20068	Economía II	125	24	19,20%	33	41,25%	34	42,50%	13	16,25%	45	36,00%	0,84
	10027	Matemática Financiera	154	67	43,51%	52	33,99%	26	16,99%	75	49,02%	1	0,65%	0,51
	20054	Análisis de Estados Contables	364	250	68,68%	18	6,82%	53	20,08%	193	73,11%	100	27,47%	0,27
VII	10091	Estadística	248	116	46,77%	69	36,32%	71	37,37%	50	26,32%	58	23,39%	0,74
	21140	Marketing	111	30	27,03%	38	43,68%	38	43,68%	11	12,64%	24	21,62%	0,87
	20155	Administración de Personal	158	55	34,81%	52	44,07%	58	49,15%	8	6,78%	40	25,32%	0,93
VIII	20058	Administración Económico-Financiera	102	37	36,27%	28	37,84%	26	35,14%	20	27,03%	28	27,45%	0,73
	20156	Administración de las Operaciones	164	66	40,24%	31	26,27%	64	54,24%	23	19,49%	46	28,05%	0,81
	21139	Contabilidad Superior	67	27	40,30%	23	44,23%	17	32,69%	12	23,08%	15	22,39%	0,77
I	20118	Teoría y Técnica Impositiva I	75	35	46,67%	1	2,13%	10	21,28%	36	76,60%	28	37,33%	0,23
	20120	Auditoría I	81	39	48,15%	0	0,00%	17	28,81%	42	71,19%	22	27,16%	0,29

CUAT.	CODIGO	ACTIVIDAD ACADÉMICA	INSC.	ÍNDICE REPITENCIA ²⁶		CONDICIÓN FINAL ²⁷							TASA DE APROBACION ²⁸	
						PROMOVIDOS		REGULARES		LIBRES		AUSENTES		
	20035	Contabilidad Pública	46	11	23,91%	30	81,08%	4	10,81%	3	8,11%	9	19,57%	0,92
II	20119	Teoría y Técnica Impositiva II	35	20	57,14%	1	3,85%	12	46,15%	13	50,00%	9	25,71%	0,50
	20121	Auditoría II	24	15	62,50%	0	0,00%	11	50,00%	11	50,00%	2	8,33%	0,50
	20037	Sociedades, Concursos y Quiebras	25	3	12,00%	16	69,57%	7	30,43%	0	0,00%	2	8,00%	1,00
	21143	Taller de Práctica Profesional Contador Público	42	21	50,00%	0	0,00%	9	52,94%	8	47,06%	25	59,52%	0,53
PROMEDIO PARA LA CARRERA			242,56	100,39	41,39%	53,64	31,40%	51,33	30,05%	65,86	38,55%	71,72	25,94%	0,64
PROMEDIO PARA LAS CARRERAS DE GRADO Y PREGRADO DE LA UNLU			40,55	35,11%		33,69%		34,91%		31,34%		29,93%		0,69

Tabla 4. Resultados de cursada para la carrera.

Al margen del análisis pormenorizado que puede realizarse sobre cada una de las actividades académicas que conforman el Plan de Estudios, a simple vista se observan dos datos salientes; en primer lugar la tasa de repitencia, es decir la proporción de estudiantes que deben cursar una misma actividad académica más de una vez, se encuentra por encima de la media de la Universidad (41,39% contra 35,11%). En segundo lugar, se observa que la tasa de aprobación de las cursadas, esto es la proporción de los estudiantes inscriptos con condición final regular o promovido se muestra inferior a la tasa de aprobación del conjunto de las Carreras de Pregrado y Grado de la UNLU (0,64 contra 0,69).

TASA DE APROBACIÓN 2015. SAN MIGUEL

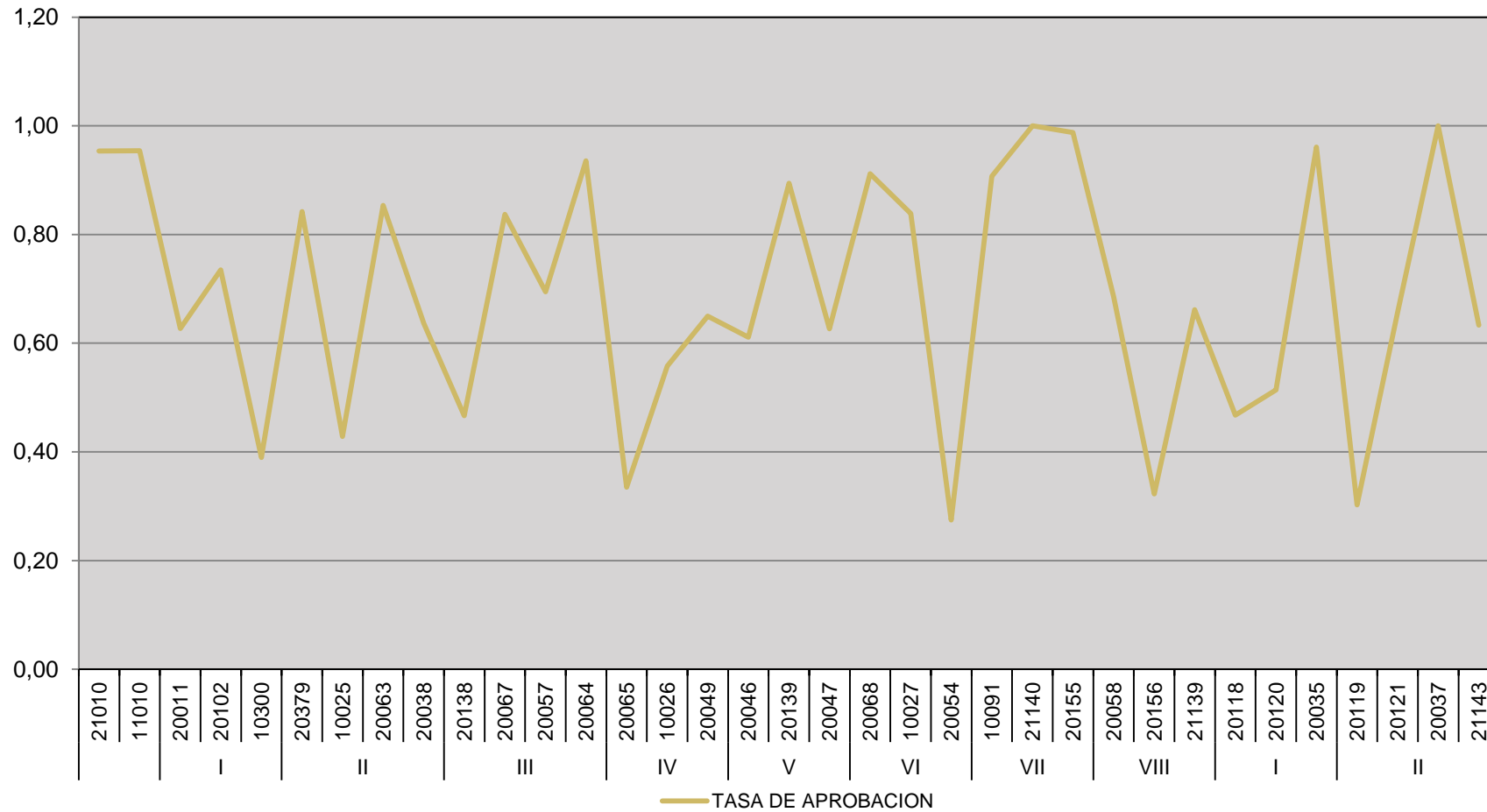



Capítulo III

Resultado académico de los exámenes finales

Este capítulo aborda el rendimiento de los estudiantes en los exámenes finales de las diferentes actividades académicas que integran el Plan de Estudios vigente de la Carrera.

Se han determinado tres resultados posibles: aprobado (calificación 4 a 10), desaprobado (calificación 1 a 3) y ausente. Por otro lado, se han dividido los exámenes de acuerdo a los turnos establecidos en el Capítulo IV del Régimen General de Estudios, Resolución HCS 996/15.

Cabe aclarar que las actividades académicas que componen el Plan de Estudios vigente se presentan de acuerdo al cuatrimestre al que pertenecen a efectos de facilitar el análisis de la información.

3.1 RENDIMIENTO ACADÉMICO DE LOS ESTUDIANTES EN EXÁMENES FINALES

En este apartado se observa el rendimiento académico de los estudiantes en los exámenes finales de las actividades académicas del Plan de Estudios vigente. Se hace notar que las actividades académicas que componen el Plan de Estudios vigente se presentan de acuerdo a la matriz de actividades académicas aprobada mediante Resolución del Honorable Consejo Superior a efectos de facilitar el análisis de la información. Cabe aclarar que las asignaturas cuyos porcentajes aparecen en color rojo, son aquellas que se encuentran con un rendimiento menor al observado para el conjunto de actividades académicas que componen la carrera.

CUAT.	ACTIVIDAD ACADÉMICA	Turnos	INSCRIPTOS			REGULARES					LIBRES					TOTAL							
			TODOS	REG.	LIB.	APROB.		DES.		AUS.	APROB.		DES.		AUS.	APROB.		DES.		AUS.			
	Taller de Lectura y Comprensión de Textos	Mayo	4	4	0	4	100,00%	0	0,00%	0	0,00%	0	0,00%	0	0,00%	0	0,00%	4	100,00%	0	0,00%	0	0,00%
		Julio-Agosto	9	9	0	2	22,22%	0	0,00%	7	77,78%	0	0,00%	0	0,00%	0	0,00%	2	22,22%	0	0,00%	7	77,78%
		Septiembre	7	7	0	5	71,43%	0	0,00%	2	28,57%	0	0,00%	0	0,00%	0	0,00%	5	71,43%	0	0,00%	2	28,57%
		Noviembre-Diciembre	4	4	0	2	50,00%	1	25,00%	1	25,00%	0	0,00%	0	0,00%	0	0,00%	2	50,00%	1	25,00%	1	25,00%
		Febrero-Marzo	2	2	0	2	100,00%	0	0,00%	0	0,00%	0	0,00%	0	0,00%	0	0,00%	2	100,00%	0	0,00%	0	0,00%
	Taller de Análisis y Resolución de Problemas	Mayo	31	31	0	19	61,29%	9	29,03%	3	9,68%	0	0,00%	0	0,00%	0	0,00%	19	61,29%	9	29,03%	3	9,68%
		Julio-Agosto	31	31	0	13	41,94%	12	38,71%	6	19,35%	0	0,00%	0	0,00%	0	0,00%	13	41,94%	12	38,71%	6	19,35%
		Septiembre	24	24	0	14	58,33%	4	16,67%	6	25,00%	0	0,00%	0	0,00%	0	0,00%	14	58,33%	4	16,67%	6	25,00%
		Noviembre-Diciembre	9	9	0	4	44,44%	1	11,11%	4	44,44%	0	0,00%	0	0,00%	0	0,00%	4	44,44%	1	11,11%	4	44,44%
		Febrero-Marzo	3	3	0	2	66,67%	1	33,33%	0	0,00%	0	0,00%	0	0,00%	0	0,00%	2	66,67%	1	33,33%	0	0,00%
I	Análisis Socioeconómico	Mayo	16	13	3	3	23,08%	8	61,54%	2	15,38%	1	33,33%	0	0,00%	2	66,67%	4	25,00%	8	50,00%	4	25,00%
		Julio-Agosto	138	98	40	44	44,90%	20	20,41%	34	34,69%	10	25,00%	2	5,00%	28	70,00%	54	39,13%	22	15,94%	62	44,93%
		Septiembre	39	32	7	3	9,38%	23	71,88%	6	18,75%	2	28,57%	1	14,29%	4	57,14%	5	12,82%	24	61,54%	10	25,64%
		Noviembre-Diciembre	61	43	18	17	39,53%	10	23,26%	16	37,21%	2	11,11%	3	16,67%	13	72,22%	19	31,15%	13	21,31%	29	47,54%
		Febrero-Marzo	50	43	7	13	30,23%	14	32,56%	16	37,21%	1	14,29%	2	28,57%	4	57,14%	14	28,00%	16	32,00%	20	40,00%

CUAT.	ACTIVIDAD ACADÉMICA	Turnos	INSCRIPTOS			REGULARES						LIBRES						TOTAL					
			TODOS	REG.	LIB.	APROB.		DES.		AUS.		APROB.		DES.		AUS.		APROB.		DES.		AUS.	
	Introducción a la Administración	Mayo	7	7	0	2	28,57%	1	14,29%	4	57,14%	0	0,00%	0	0,00%	0	0,00%	2	28,57%	1	14,29%	4	57,14%
		Julio-Agosto	117	87	30	38	43,68%	5	5,75%	44	50,57%	6	20,00%	1	3,33%	23	76,67%	44	37,61%	6	5,13%	67	57,26%
		Septiembre	43	38	5	26	68,42%	3	7,89%	9	23,68%	2	40,00%	0	0,00%	3	60,00%	28	65,12%	3	6,98%	12	27,91%
		Noviembre-Diciembre	39	31	8	14	45,16%	2	6,45%	15	48,39%	2	25,00%	0	0,00%	6	75,00%	16	41,03%	2	5,13%	21	53,85%
		Febrero-Marzo	20	16	4	5	31,25%	2	12,50%	9	56,25%	1	25,00%	0	0,00%	3	75,00%	6	30,00%	2	10,00%	12	60,00%
	Elementos de Matemática	Mayo	15	10	5	3	30,00%	6	60,00%	1	10,00%	0	0,00%	2	40,00%	3	60,00%	3	20,00%	8	53,33%	4	26,67%
		Julio-Agosto	160	90	70	42	46,67%	36	40,00%	12	13,33%	6	8,57%	33	47,14%	31	44,29%	48	30,00%	69	43,13%	43	26,88%
		Septiembre	32	22	10	7	31,82%	13	59,09%	2	9,09%	1	10,00%	7	70,00%	2	20,00%	8	25,00%	20	62,50%	4	12,50%
		Noviembre-Diciembre	87	41	46	17	41,46%	19	46,34%	5	12,20%	5	10,87%	30	65,22%	11	23,91%	22	25,29%	49	56,32%	16	18,39%
		Febrero-Marzo	65	27	38	9	33,33%	12	44,44%	6	22,22%	3	7,89%	23	60,53%	12	31,58%	12	18,46%	35	53,85%	18	27,69%
II	Administración General	Mayo	9	9	0	5	55,56%	3	33,33%	1	11,11%	0	0,00%	0	0,00%	0	0,00%	5	55,56%	3	33,33%	1	11,11%
		Julio-Agosto	34	17	17	4	23,53%	3	17,65%	10	58,82%	1	5,88%	0	0,00%	16	94,12%	5	14,71%	3	8,82%	26	76,47%
		Septiembre	9	8	1	3	37,50%	0	0,00%	5	62,50%	0	0,00%	0	0,00%	1	100,00%	3	33,33%	0	0,00%	6	66,67%
		Noviembre-Diciembre	66	46	20	12	26,09%	7	15,22%	27	58,70%	6	30,00%	0	0,00%	14	70,00%	18	27,27%	7	10,61%	41	62,12%
		Febrero-Marzo	41	25	16	15	60,00%	1	4,00%	9	36,00%	6	37,50%	2	12,50%	8	50,00%	21	51,22%	3	7,32%	17	41,46%
	Matemática I	Mayo	11	7	4	0	0,00%	3	42,86%	4	57,14%	0	0,00%	1	25,00%	3	75,00%	0	0,00%	4	36,36%	7	63,64%
		Julio-Agosto	42	29	13	7	24,14%	13	44,83%	9	31,03%	1	7,69%	7	53,85%	5	38,46%	8	19,05%	20	47,62%	14	33,33%
		Septiembre	9	8	1	2	25,00%	4	50,00%	2	25,00%	0	0,00%	0	0,00%	1	100,00%	2	22,22%	4	44,44%	3	33,33%
		Noviembre-Diciembre	102	74	28	40	54,05%	32	43,24%	2	2,70%	2	7,14%	17	60,71%	9	32,14%	42	41,18%	49	48,04%	11	10,78%
		Febrero-Marzo	53	23	30	8	34,78%	9	39,13%	6	26,09%	2	6,67%	16	53,33%	12	40,00%	10	18,87%	25	47,17%	18	33,96%
	Derecho I	Mayo	19	17	2	5	29,41%	9	52,94%	3	17,65%	0	0,00%	1	50,00%	1	50,00%	5	26,32%	10	52,63%	4	21,05%
		Julio-Agosto	20	14	6	5	35,71%	4	28,57%	5	35,71%	1	16,67%	0	0,00%	5	83,33%	6	30,00%	4	20,00%	10	50,00%
		Septiembre	3	3	0	1	33,33%	2	66,67%	0	0,00%	0	0,00%	0	0,00%	0	0,00%	1	33,33%	2	66,67%	0	0,00%
		Noviembre-Diciembre	42	28	14	12	42,86%	9	32,14%	7	25,00%	4	28,57%	2	14,29%	8	57,14%	16	38,10%	11	26,19%	15	35,71%

CUAT.	ACTIVIDAD ACADÉMICA	Turnos	INSCRIPTOS			REGULARES						LIBRES						TOTAL					
			TODOS	REG.	LIB.	APROB.		DES.		AUS.		APROB.		DES.		AUS.		APROB.		DES.		AUS.	
	Estudio de la Const. Nac. y los Derechos Humanos	Febrero-Marzo	38	30	8	14	46,67%	7	23,33%	9	30,00%	1	12,50%	2	25,00%	5	62,50%	15	39,47%	9	23,68%	14	36,84%
		Mayo	11	8	3	5	62,50%	0	0,00%	3	37,50%	2	66,67%	1	33,33%	0	0,00%	7	63,64%	1	9,09%	3	27,27%
		Julio-Agosto	66	41	25	19	46,34%	9	21,95%	13	31,71%	2	8,00%	8	32,00%	15	60,00%	21	31,82%	17	25,76%	28	42,42%
		Septiembre	23	13	10	9	69,23%	1	7,69%	3	23,08%	4	40,00%	2	20,00%	4	40,00%	13	56,52%	3	13,04%	7	30,43%
		Noviembre-Diciembre	67	39	28	25	64,10%	2	5,13%	12	30,77%	5	17,86%	6	21,43%	17	60,71%	30	44,78%	8	11,94%	29	43,28%
		Febrero-Marzo	19	12	7	6	50,00%	1	8,33%	5	41,67%	1	14,29%	2	28,57%	4	57,14%	7	36,84%	3	15,79%	9	47,37%
III	Contabilidad I	Mayo	7	7	0	6	85,71%	1	14,29%	0	0,00%	0	0,00%	0	0,00%	0	0,00%	6	85,71%	1	14,29%	0	0,00%
		Julio-Agosto	67	38	29	31	81,58%	5	13,16%	2	5,26%	2	6,90%	13	44,83%	14	48,28%	33	49,25%	18	26,87%	16	23,88%
		Septiembre	15	13	2	7	53,85%	4	30,77%	2	15,38%	0	0,00%	2	100,00%	0	0,00%	7	46,67%	6	40,00%	2	13,33%
		Noviembre-Diciembre	25	19	6	7	36,84%	11	57,89%	1	5,26%	1	16,67%	3	50,00%	2	33,33%	8	32,00%	14	56,00%	3	12,00%
		Febrero-Marzo	21	9	12	5	55,56%	4	44,44%	0	0,00%	1	8,33%	8	66,67%	3	25,00%	6	28,57%	12	57,14%	3	14,29%
	Economía I	Mayo	8	5	3	4	80,00%	0	0,00%	1	20,00%	1	33,33%	0	0,00%	2	66,67%	5	62,50%	0	0,00%	3	37,50%
		Julio-Agosto	71	58	13	46	79,31%	5	8,62%	7	12,07%	4	30,77%	0	0,00%	9	69,23%	50	70,42%	5	7,04%	16	22,54%
		Septiembre	11	7	4	2	28,57%	3	42,86%	2	28,57%	0	0,00%	1	25,00%	3	75,00%	2	18,18%	4	36,36%	5	45,45%
		Noviembre-Diciembre	9	7	2	2	28,57%	1	14,29%	4	57,14%	1	50,00%	0	0,00%	1	50,00%	3	33,33%	1	11,11%	5	55,56%
		Febrero-Marzo	12	6	6	3	50,00%	1	16,67%	2	33,33%	0	0,00%	1	16,67%	5	83,33%	3	25,00%	2	16,67%	7	58,33%
	Metodología de la Investigación	Mayo	9	7	2	1	14,29%	2	28,57%	4	57,14%	0	0,00%	1	50,00%	1	50,00%	1	11,11%	3	33,33%	5	55,56%
		Julio-Agosto	43	37	6	13	35,14%	11	29,73%	13	35,14%	0	0,00%	3	50,00%	3	50,00%	13	30,23%	14	32,56%	16	37,21%
		Septiembre	11	10	1	0	0,00%	3	30,00%	7	70,00%	1	100,00%	0	0,00%	0	0,00%	1	9,09%	3	27,27%	7	63,64%
		Noviembre-Diciembre	25	16	9	1	6,25%	12	75,00%	3	18,75%	1	11,11%	5	55,56%	3	33,33%	2	8,00%	17	68,00%	6	24,00%
		Febrero-Marzo	13	8	5	2	25,00%	4	50,00%	2	25,00%	0	0,00%	5	100,00%	0	0,00%	2	15,38%	9	69,23%	2	15,38%
	Derecho II	Mayo	9	9	0	2	22,22%	6	66,67%	1	11,11%	0	0,00%	0	0,00%	0	0,00%	2	22,22%	6	66,67%	1	11,11%
		Julio-Agosto	21	16	5	5	31,25%	4	25,00%	7	43,75%	1	20,00%	1	20,00%	3	60,00%	6	28,57%	5	23,81%	10	47,62%
		Septiembre	15	15	0	6	40,00%	4	26,67%	5	33,33%	0	0,00%	0	0,00%	0	0,00%	6	40,00%	4	26,67%	5	33,33%

CUAT.	ACTIVIDAD ACADÉMICA	Turnos	INSCRIPTOS			REGULARES						LIBRES						TOTAL					
			TODOS	REG.	LIB.	APROB.		DES.		AUS.		APROB.		DES.		AUS.		APROB.		DES.		AUS.	
		Noviembre-Diciembre	10	10	0	2	20,00%	4	40,00%	4	40,00%	0	0,00%	0	0,00%	0	0,00%	2	20,00%	4	40,00%	4	40,00%
		Febrero-Marzo	7	6	1	1	16,67%	2	33,33%	3	50,00%	0	0,00%	1	100,00%	0	0,00%	1	14,29%	3	42,86%	3	42,86%
IV	Contabilidad II	Mayo	19	15	4	7	46,67%	3	20,00%	5	33,33%	1	25,00%	2	50,00%	1	25,00%	8	42,11%	5	26,32%	6	31,58%
		Julio-Agosto	61	29	32	3	10,34%	3	10,34%	23	79,31%	1	3,13%	16	50,00%	15	46,88%	4	6,56%	19	31,15%	38	62,30%
		Septiembre	26	21	5	15	71,43%	4	19,05%	2	9,52%	1	20,00%	2	40,00%	2	40,00%	16	61,54%	6	23,08%	4	15,38%
		Noviembre-Diciembre	125	75	50	35	46,67%	19	25,33%	21	28,00%	6	12,00%	5	10,00%	39	78,00%	41	32,80%	24	19,20%	60	48,00%
		Febrero-Marzo	57	31	26	17	54,84%	9	29,03%	5	16,13%	2	7,69%	16	61,54%	8	30,77%	19	33,33%	25	43,86%	13	22,81%
	Matemática II	Mayo	9	9	0	4	44,44%	2	22,22%	3	33,33%	0	0,00%	0	0,00%	0	0,00%	4	44,44%	2	22,22%	3	33,33%
		Julio-Agosto	65	53	12	23	43,40%	16	30,19%	14	26,42%	0	0,00%	1	8,33%	11	91,67%	23	35,38%	17	26,15%	25	38,46%
		Septiembre	18	18	0	5	27,78%	7	38,89%	6	33,33%	0	0,00%	0	0,00%	0	0,00%	5	27,78%	7	38,89%	6	33,33%
		Noviembre-Diciembre	51	40	11	19	47,50%	12	30,00%	9	22,50%	2	18,18%	6	54,55%	3	27,27%	21	41,18%	18	35,29%	12	23,53%
		Febrero-Marzo	28	20	8	6	30,00%	7	35,00%	7	35,00%	1	12,50%	4	50,00%	3	37,50%	7	25,00%	11	39,29%	10	35,71%
	Derecho III	Mayo	34	32	2	10	31,25%	13	40,63%	9	28,13%	0	0,00%	1	50,00%	1	50,00%	10	29,41%	14	41,18%	10	29,41%
		Julio-Agosto	84	68	16	18	26,47%	26	38,24%	24	35,29%	2	12,50%	2	12,50%	12	75,00%	20	23,81%	28	33,33%	36	42,86%
		Septiembre	22	21	1	7	33,33%	9	42,86%	5	23,81%	0	0,00%	0	0,00%	1	100,00%	7	31,82%	9	40,91%	6	27,27%
		Noviembre-Diciembre	52	44	8	9	20,45%	19	43,18%	16	36,36%	0	0,00%	3	37,50%	5	62,50%	9	17,31%	22	42,31%	21	40,38%
		Febrero-Marzo	49	45	4	13	28,89%	18	40,00%	14	31,11%	1	25,00%	2	50,00%	1	25,00%	14	28,57%	20	40,82%	15	30,61%
V	Costos	Mayo	14	9	5	0	0,00%	2	22,22%	7	77,78%	0	0,00%	4	80,00%	1	20,00%	0	0,00%	6	42,86%	8	57,14%
		Julio-Agosto	70	47	23	12	25,53%	26	55,32%	9	19,15%	0	0,00%	19	82,61%	4	17,39%	12	17,14%	45	64,29%	13	18,57%
		Septiembre	29	23	6	2	8,70%	18	78,26%	3	13,04%	2	33,33%	4	66,67%	0	0,00%	4	13,79%	22	75,86%	3	10,34%
		Noviembre-Diciembre	56	36	20	8	22,22%	18	50,00%	10	27,78%	2	10,00%	14	70,00%	4	20,00%	10	17,86%	32	57,14%	14	25,00%
		Febrero-Marzo	50	33	17	3	9,09%	22	66,67%	8	24,24%	4	23,53%	9	52,94%	4	23,53%	7	14,00%	31	62,00%	12	24,00%
	Sistemas Administrativos	Mayo	6	4	2	3	75,00%	1	25,00%	0	0,00%	0	0,00%	0	0,00%	2	100,00%	3	50,00%	1	16,67%	2	33,33%
		Julio-Agosto	30	30	0	25	83,33%	4	13,33%	1	3,33%	0	0,00%	0	0,00%	0	0,00%	25	83,33%	4	13,33%	1	3,33%

CUAT.	ACTIVIDAD ACADÉMICA	Turnos	INSCRIPTOS			REGULARES						LIBRES						TOTAL						
			TODOS	REG.	LIB.	APROB.		DES.		AUS.		APROB.		DES.		AUS.		APROB.		DES.		AUS.		
		Septiembre	6	6	0	0	0,00%	1	16,67%	5	83,33%	0	0,00%	0	0,00%	0	0,00%	0	0,00%	1	16,67%	5	83,33%	
		Noviembre-Diciembre	4	4	0	1	25,00%	2	50,00%	1	25,00%	0	0,00%	0	0,00%	0	0,00%	1	25,00%	2	50,00%	1	25,00%	
		Febrero-Marzo	5	5	0	2	40,00%	1	20,00%	2	40,00%	0	0,00%	0	0,00%	0	0,00%	2	40,00%	1	20,00%	2	40,00%	
	Bancos y Seguros	Mayo	7	5	2	1	20,00%	2	40,00%	2	40,00%	0	0,00%	1	50,00%	1	50,00%	1	14,29%	3	42,86%	3	42,86%	
		Julio-Agosto	53	40	13	25	62,50%	8	20,00%	7	17,50%	8	61,54%	4	30,77%	1	7,69%	33	62,26%	12	22,64%	8	15,09%	
		Septiembre	5	5	0	3	60,00%	2	40,00%	0	0,00%	0	0,00%	0	0,00%	0	0,00%	3	60,00%	2	40,00%	0	0,00%	
		Noviembre-Diciembre	30	27	3	22	81,48%	1	3,70%	4	14,81%	0	0,00%	2	66,67%	1	33,33%	22	73,33%	3	10,00%	5	16,67%	
		Febrero-Marzo	15	10	5	5	50,00%	2	20,00%	3	30,00%	0	0,00%	3	60,00%	2	40,00%	5	33,33%	5	33,33%	5	33,33%	
	VI	Economía II	Mayo	5	4	1	3	75,00%	0	0,00%	1	25,00%	0	0,00%	0	0,00%	1	100,00%	3	60,00%	0	0,00%	2	40,00%
			Julio-Agosto	4	4	0	1	25,00%	1	25,00%	2	50,00%	0	0,00%	0	0,00%	0	0,00%	1	25,00%	1	25,00%	2	50,00%
			Septiembre	8	3	5	1	33,33%	1	33,33%	1	33,33%	0	0,00%	1	20,00%	4	80,00%	1	12,50%	2	25,00%	5	62,50%
			Noviembre-Diciembre	36	26	10	20	76,92%	2	7,69%	4	15,38%	6	60,00%	2	20,00%	2	20,00%	26	72,22%	4	11,11%	6	16,67%
Febrero-Marzo			13	11	2	4	36,36%	5	45,45%	2	18,18%	1	50,00%	0	0,00%	1	50,00%	5	38,46%	5	38,46%	3	23,08%	
Matemática Financiera		Mayo	3	3	0	3	100,00%	0	0,00%	0	0,00%	0	0,00%	0	0,00%	0	0,00%	3	100,00%	0	0,00%	0	0,00%	
		Julio-Agosto	7	4	3	0	0,00%	0	0,00%	4	100,00%	0	0,00%	1	33,33%	2	66,67%	0	0,00%	1	14,29%	6	85,71%	
		Septiembre	2	2	0	1	50,00%	0	0,00%	1	50,00%	0	0,00%	0	0,00%	0	0,00%	1	50,00%	0	0,00%	1	50,00%	
		Noviembre-Diciembre	34	29	5	17	58,62%	6	20,69%	6	20,69%	2	40,00%	2	40,00%	1	20,00%	19	55,88%	8	23,53%	7	20,59%	
		Febrero-Marzo	11	9	2	4	44,44%	1	11,11%	4	44,44%	0	0,00%	2	100,00%	0	0,00%	4	36,36%	3	27,27%	4	36,36%	
Análisis de Estados Contables		Mayo	5	5	0	0	0,00%	4	80,00%	1	20,00%	0	0,00%	0	0,00%	0	0,00%	0	0,00%	4	80,00%	1	20,00%	
		Julio-Agosto	57	31	26	24	77,42%	5	16,13%	2	6,45%	0	0,00%	21	80,77%	5	19,23%	24	42,11%	26	45,61%	7	12,28%	
	Septiembre	12	9	3	5	55,56%	1	11,11%	3	33,33%	0	0,00%	3	100,00%	0	0,00%	5	41,67%	4	33,33%	3	25,00%		
	Noviembre-Diciembre	36	23	13	6	26,09%	16	69,57%	1	4,35%	0	0,00%	11	84,62%	2	15,38%	6	16,67%	27	75,00%	3	8,33%		
	Febrero-Marzo	25	10	15	5	50,00%	4	40,00%	1	10,00%	1	6,67%	12	80,00%	2	13,33%	6	24,00%	16	64,00%	3	12,00%		
VII	Estadística	Mayo	0	0	0	0	0,00%	0	0,00%	0	0,00%	0	0,00%	0	0,00%	0	0,00%	0	0,00%	0	0,00%	0	0,00%	

CUAT.	ACTIVIDAD ACADÉMICA	Turnos	INSCRIPTOS			REGULARES						LIBRES						TOTAL						
			TODOS	REG.	LIB.	APROB.		DES.		AUS.		APROB.		DES.		AUS.		APROB.		DES.		AUS.		
		Julio-Agosto	49	47	2	17	36,17%	23	48,94%	7	14,89%	0	0,00%	1	50,00%	1	50,00%	17	34,69%	24	48,98%	8	16,33%	
		Septiembre	0	0	0	0	0,00%	0	0,00%	0	0,00%	0	0,00%	0	0,00%	0	0,00%	0	0,00%	0	0,00%	0	0,00%	
		Noviembre-Diciembre	15	14	1	8	57,14%	1	7,14%	5	35,71%	0	0,00%	0	0,00%	1	100,00%	8	53,33%	1	6,67%	6	40,00%	
		Febrero-Marzo	9	7	2	1	14,29%	0	0,00%	6	85,71%	0	0,00%	1	50,00%	1	50,00%	1	11,11%	1	11,11%	7	77,78%	
	Marketing	Mayo	2	2	0	1	50,00%	0	0,00%	1	50,00%	0	0,00%	0	0,00%	0	0,00%	1	50,00%	0	0,00%	1	50,00%	
		Julio-Agosto	19	17	2	11	64,71%	1	5,88%	5	29,41%	1	50,00%	0	0,00%	1	50,00%	12	63,16%	1	5,26%	6	31,58%	
		Septiembre	1	1	0	1	100,00%	0	0,00%	0	0,00%	0	0,00%	0	0,00%	0	0,00%	1	100,00%	0	0,00%	0	0,00%	
		Noviembre-Diciembre	9	8	1	5	62,50%	0	0,00%	3	37,50%	1	100,00%	0	0,00%	0	0,00%	6	66,67%	0	0,00%	3	33,33%	
	Administración de Personal	Febrero-Marzo	5	3	2	3	100,00%	0	0,00%	0	0,00%	0	0,00%	0	0,00%	2	100,00%	3	60,00%	0	0,00%	2	40,00%	
		Mayo	8	6	2	5	83,33%	0	0,00%	1	16,67%	1	50,00%	0	0,00%	1	50,00%	6	75,00%	0	0,00%	2	25,00%	
		Julio-Agosto	38	38	0	19	50,00%	11	28,95%	8	21,05%	0	0,00%	0	0,00%	0	0,00%	19	50,00%	11	28,95%	8	21,05%	
		Septiembre	4	4	0	1	25,00%	0	0,00%	3	75,00%	0	0,00%	0	0,00%	0	0,00%	1	25,00%	0	0,00%	3	75,00%	
		Noviembre-Diciembre	16	16	0	9	56,25%	1	6,25%	6	37,50%	0	0,00%	0	0,00%	0	0,00%	9	56,25%	1	6,25%	6	37,50%	
	VIII	Administración Económico-Financiera	Febrero-Marzo	7	7	0	4	57,14%	0	0,00%	3	42,86%	0	0,00%	0	0,00%	0	0,00%	4	57,14%	0	0,00%	3	42,86%
			Mayo	4	3	1	2	66,67%	1	33,33%	0	0,00%	0	0,00%	0	0,00%	1	100,00%	2	50,00%	1	25,00%	1	25,00%
Julio-Agosto			14	13	1	11	84,62%	0	0,00%	2	15,38%	0	0,00%	1	100,00%	0	0,00%	11	78,57%	1	7,14%	2	14,29%	
Septiembre			1	1	0	1	100,00%	0	0,00%	0	0,00%	0	0,00%	0	0,00%	0	0,00%	1	100,00%	0	0,00%	0	0,00%	
Noviembre-Diciembre			14	12	2	3	25,00%	8	66,67%	1	8,33%	0	0,00%	2	100,00%	0	0,00%	3	21,43%	10	71,43%	1	7,14%	
Administración de las Operaciones		Febrero-Marzo	7	5	2	2	40,00%	1	20,00%	2	40,00%	0	0,00%	0	0,00%	2	100,00%	2	28,57%	1	14,29%	4	57,14%	
		Mayo	3	2	1	2	100,00%	0	0,00%	0	0,00%	0	0,00%	0	0,00%	1	100,00%	2	66,67%	0	0,00%	1	33,33%	
		Julio-Agosto	29	24	5	6	25,00%	10	41,67%	8	33,33%	1	20,00%	1	20,00%	3	60,00%	7	24,14%	11	37,93%	11	37,93%	
		Septiembre	9	7	2	4	57,14%	2	28,57%	1	14,29%	0	0,00%	1	50,00%	1	50,00%	4	44,44%	3	33,33%	2	22,22%	
		Noviembre-Diciembre	35	31	4	8	25,81%	15	48,39%	8	25,81%	1	25,00%	2	50,00%	1	25,00%	9	25,71%	17	48,57%	9	25,71%	
Febrero-Marzo	30	26	4	14	53,85%	5	19,23%	7	26,92%	2	50,00%	0	0,00%	2	50,00%	16	53,33%	5	16,67%	9	30,00%			

CUAT.	ACTIVIDAD ACADÉMICA	Turnos	INSCRIPTOS			REGULARES						LIBRES						TOTAL					
			TODOS	REG.	LIB.	APROB.		DES.		AUS.		APROB.		DES.		AUS.		APROB.		DES.		AUS.	
I	Contabilidad Superior	Mayo	11	9	2	0	0,00%	8	88,89%	1	11,11%	0	0,00%	1	50,00%	1	50,00%	0	0,00%	9	81,82%	2	18,18%
		Julio-Agosto	21	16	5	10	62,50%	4	25,00%	2	12,50%	2	40,00%	2	40,00%	1	20,00%	12	57,14%	6	28,57%	3	14,29%
		Septiembre	8	7	1	2	28,57%	2	28,57%	3	42,86%	0	0,00%	0	0,00%	1	100,00%	2	25,00%	2	25,00%	4	50,00%
		Noviembre-Diciembre	22	17	5	10	58,82%	6	35,29%	1	5,88%	2	40,00%	0	0,00%	3	60,00%	12	54,55%	6	27,27%	4	18,18%
		Febrero-Marzo	15	11	4	6	54,55%	2	18,18%	3	27,27%	2	50,00%	2	50,00%	0	0,00%	8	53,33%	4	26,67%	3	20,00%
	Teoría y Técnica Impositiva I	Mayo	13	11	2	4	36,36%	5	45,45%	2	18,18%	1	50,00%	1	50,00%	0	0,00%	5	38,46%	6	46,15%	2	15,38%
		Julio-Agosto	41	22	19	11	50,00%	9	40,91%	2	9,09%	1	5,26%	13	68,42%	5	26,32%	12	29,27%	22	53,66%	7	17,07%
		Septiembre	21	18	3	0	0,00%	7	38,89%	11	61,11%	2	66,67%	1	33,33%	0	0,00%	2	9,52%	8	38,10%	11	52,38%
		Noviembre-Diciembre	34	25	9	12	48,00%	7	28,00%	6	24,00%	0	0,00%	4	44,44%	5	55,56%	12	35,29%	11	32,35%	11	32,35%
		Febrero-Marzo	26	20	6	5	25,00%	14	70,00%	1	5,00%	0	0,00%	1	16,67%	5	83,33%	5	19,23%	15	57,69%	6	23,08%
	Auditoría I	Mayo	0	0	0	0	0,00%	0	0,00%	0	0,00%	0	0,00%	0	0,00%	0	0,00%	0	0,00%	0	0,00%	0	0,00%
		Julio-Agosto	32	19	13	9	47,37%	9	47,37%	1	5,26%	0	0,00%	9	69,23%	4	30,77%	9	28,13%	18	56,25%	5	15,63%
		Septiembre	14	10	4	5	50,00%	4	40,00%	1	10,00%	0	0,00%	3	75,00%	1	25,00%	5	35,71%	7	50,00%	2	14,29%
		Noviembre-Diciembre	6	5	1	4	80,00%	1	20,00%	0	0,00%	0	0,00%	1	100,00%	0	0,00%	4	66,67%	2	33,33%	0	0,00%
		Febrero-Marzo	3	2	1	2	100,00%	0	0,00%	0	0,00%	0	0,00%	1	100,00%	0	0,00%	2	66,67%	1	33,33%	0	0,00%
	Contabilidad Pública	Mayo	0	0	0	0	0,00%	0	0,00%	0	0,00%	0	0,00%	0	0,00%	0	0,00%	0	0,00%	0	0,00%	0	0,00%
		Julio-Agosto	0	0	0	0	0,00%	0	0,00%	0	0,00%	0	0,00%	0	0,00%	0	0,00%	0	0,00%	0	0,00%	0	0,00%
		Septiembre	0	0	0	0	0,00%	0	0,00%	0	0,00%	0	0,00%	0	0,00%	0	0,00%	0	0,00%	0	0,00%	0	0,00%
		Noviembre-Diciembre	3	2	1	2	100,00%	0	0,00%	0	0,00%	0	0,00%	0	0,00%	1	100,00%	2	66,67%	0	0,00%	1	33,33%
		Febrero-Marzo	0	0	0	0	0,00%	0	0,00%	0	0,00%	0	0,00%	0	0,00%	0	0,00%	0	0,00%	0	0,00%	0	0,00%
II	Teoría y Técnica Impositiva II	Mayo	3	3	0	3	100,00%	0	0,00%	0	0,00%	0	0,00%	0	0,00%	0	0,00%	3	100,00%	0	0,00%	0	0,00%
		Julio-Agosto	7	3	4	1	33,33%	2	66,67%	0	0,00%	0	0,00%	4	100,00%	0	0,00%	1	14,29%	6	85,71%	0	0,00%
		Septiembre	7	6	1	4	66,67%	1	16,67%	1	16,67%	0	0,00%	0	0,00%	1	100,00%	4	57,14%	1	14,29%	2	28,57%
		Noviembre-Diciembre	15	8	7	3	37,50%	4	50,00%	1	12,50%	0	0,00%	6	85,71%	1	14,29%	3	20,00%	10	66,67%	2	13,33%

CUAT.	ACTIVIDAD ACADÉMICA	Turnos	INSCRIPTOS			REGULARES						LIBRES						TOTAL					
			TODOS	REG.	LIB.	APROB.		DES.		AUS.		APROB.		DES.		AUS.		APROB.		DES.		AUS.	
		Febrero-Marzo	14	11	3	3	27,27%	5	45,45%	3	27,27%	1	33,33%	1	33,33%	1	33,33%	4	28,57%	6	42,86%	4	28,57%
	Auditoría II	Mayo	2	1	1	1	100,00%	0	0,00%	0	0,00%	0	0,00%	0	0,00%	1	100,00%	1	50,00%	0	0,00%	1	50,00%
		Julio-Agosto	5	4	1	3	75,00%	1	25,00%	0	0,00%	0	0,00%	0	0,00%	1	100,00%	3	60,00%	1	20,00%	1	20,00%
		Septiembre	4	4	0	1	25,00%	1	25,00%	2	50,00%	0	0,00%	0	0,00%	0	0,00%	1	25,00%	1	25,00%	2	50,00%
		Noviembre-Diciembre	9	2	7	0	0,00%	1	50,00%	1	50,00%	5	71,43%	1	14,29%	1	14,29%	5	55,56%	2	22,22%	2	22,22%
		Febrero-Marzo	5	3	2	1	33,33%	2	66,67%	0	0,00%	0	0,00%	2	100,00%	0	0,00%	1	20,00%	4	80,00%	0	0,00%
	Sociedades, Concursos y Quiebras	Mayo	0	0	0	0	0,00%	0	0,00%	0	0,00%	0	0,00%	0	0,00%	0	0,00%	0	0,00%	0	0,00%	0	0,00%
		Julio-Agosto	0	0	0	0	0,00%	0	0,00%	0	0,00%	0	0,00%	0	0,00%	0	0,00%	0	0,00%	0	0,00%	0	0,00%
		Septiembre	0	0	0	0	0,00%	0	0,00%	0	0,00%	0	0,00%	0	0,00%	0	0,00%	0	0,00%	0	0,00%	0	0,00%
		Noviembre-Diciembre	0	0	0	0	0,00%	0	0,00%	0	0,00%	0	0,00%	0	0,00%	0	0,00%	0	0,00%	0	0,00%	0	0,00%
		Febrero-Marzo	4	4	0	4	100,00%	0	0,00%	0	0,00%	0	0,00%	0	0,00%	0	0,00%	4	100,00%	0	0,00%	0	0,00%
	Taller de Práctica Profesional Contador Público	Mayo	0	0	0	0	0,00%	0	0,00%	0	0,00%	0	0,00%	0	0,00%	0	0,00%	0	0,00%	0	0,00%	0	0,00%
		Julio-Agosto	0	0	0	0	0,00%	0	0,00%	0	0,00%	0	0,00%	0	0,00%	0	0,00%	0	0,00%	0	0,00%	0	0,00%
		Septiembre	0	0	0	0	0,00%	0	0,00%	0	0,00%	0	0,00%	0	0,00%	0	0,00%	0	0,00%	0	0,00%	0	0,00%
		Noviembre-Diciembre	0	0	0	0	0,00%	0	0,00%	0	0,00%	0	0,00%	0	0,00%	0	0,00%	0	0,00%	0	0,00%	0	0,00%
		Febrero-Marzo	0	0	0	0	0,00%	0	0,00%	0	0,00%	0	0,00%	0	0,00%	0	0,00%	0	0,00%	0	0,00%	0	0,00%
PROMEDIO			23,53	17,09	6,43	7,39	58,84%	5,17	41,16%	4,53	26,48%	0,91	26,02%	2,58	73,98%	2,94	45,74%	8,30	51,71%	7,75	48,29%	7,47	31,75%
PROMEDIO PARA LAS CARRERAS DE GRADO Y PREGRADO DE LA UNLU			6,46	4,75	1,70	68,88%	31,12%	37,01%	45,91%	54,09%	54,31%	64,14%	35,86%	41,57%									

Tabla 5. Rendimiento académico en exámenes finales.

Al margen del análisis pormenorizado que puede realizarse sobre el rendimiento de los estudiantes en los exámenes de cada una de las actividades académicas que conforman el Plan de Estudios, se observa que la tasa de aprobación para los alumnos regulares de la Carrera es menor que la tasa de aprobación del conjunto de las Carreras de Pregrado y Grado de la UNLU (58,84% contra 68,88%). Mientras que si se observan los aprobados inscriptos como libres el comportamiento es similar al anterior.



Capítulo IV

Abandono en la carrera

En este apartado se aborda la problemática del abandono en la Carrera, clasificando a este fenómeno de acuerdo al momento en el que transcurre, denominando abandono temprano cuando los estudiantes dejan sus estudios en la Universidad en los dos primeros años a partir de su ingreso y abandono tardío del tercero en adelante.

Asimismo, se realiza un análisis del abandono de acuerdo a las diferentes cohortes -años de ingreso- de la Carrera a efectos de permitir evaluar el impacto de potenciales estrategias aplicadas por la Comisión Plan de Estudios en un determinado momento.

4.1 EL ABANDONO²⁹ POR COHORTE EN LA CARRERA

En el siguiente cuadro se puede observar mediante la lectura por filas, el abandono por cohorte en los sucesivos años considerando, para los años de ingreso que sea posible, la duración real³⁰ de la Carrera como años transcurridos. Cada fila representa una cohorte, mientras que cada columna que contiene un año representa la cantidad de estudiantes que finalizaron ese año con actividad académica, esto es un examen final o una cursada del segundo cuatrimestre con resultado diferente de ausente:

COHORTE	INGRESANTES	2011	2012	2013	2014	2015
2014	459				402	262
					12,42%	42,92%
2015	515					446
						13,40%
ABANDONO AL MOMENTO DE CORTE EN LA CARRERA (%)						57,95%
ABANDONO AL MOMENTO DE CORTE EN LA UNLU (%)						50,35%

Tabla 6. Abandono por cohorte en la Carrera

En las filas, se puede observar la cantidad de estudiantes de la cohorte que se mantienen activos al segundo Cuatrimestre de cada año.

El porcentaje que se indica en cada caso, corresponde al abandono acumulado para la cohorte en el año.

29 A los efectos de este trabajo, se contabiliza que un estudiante abandonó sus estudios si no registrara condición distinta de ausente en un examen final o cursada de una asignatura de esa Carrera durante el último cuatrimestre objeto del análisis.

30 La duración real de la Carrera es el promedio de la duración de la Carrera para los graduados del Título final de la Carrera.

4.2 EL ABANDONO TEMPRANO³¹ Y TARDÍO³² EN LA CARRERA

En función de las cifras anteriores, se analiza ahora el abandono en la Carrera y su relación con el abandono observado para la totalidad de Carreras de Pregrado y Grado de la Universidad Nacional de Luján desagregando al mismo según el momento en el que se produce. Para el estudio del abandono temprano se utilizan las cohortes 2010-2014 mientras que para el abandono tardío las que van entre el año 2008 y 2012.

POBLACIÓN	ABANDONO TEMPRANO	ABANDONO TARDÍO
Estudiantes de la Carrera	-	-
Carreras UNLu	50,70%	26,23%

Tabla 7. Abandono temprano y tardío en la Carrera

-
- 31 Se denomina **abandono temprano** al fenómeno en que un estudiante deja sus estudios en la Universidad en los dos primeros años a partir de su ingreso. El abandono temprano se calcula como la cantidad de estudiantes que abandonaron sus estudios cumplidos los dos años de la cohorte. En este caso no se dispone de información debido a que la carrera comenzó a dictarse como tal (separada del tronco común de la Lic. en Administración) en 2014.
- 32 Se denomina **abandono tardío** cuando un estudiante deja sus estudios en la Universidad desde tercer año a partir de su ingreso en adelante. El abandono tardío se calcula como la cantidad de estudiantes que abandonaron sus estudios entre el tercer año y la fecha de cálculo. En este caso no se dispone de información debido a que la carrera comenzó a dictarse como tal (separada del tronco común de la Lic. en Administración) en 2014.



Capítulo V

Egresados de la carrera

En este Capítulo se analiza la cantidad de egresados de la Carrera comparados con las de las Carreras de la Universidad en su conjunto. Asimismo, se mide la duración real de la misma y se calcula el promedio histórico teniendo en cuenta los egresados de los últimos cinco años.

5.1 EGRESADOS³³ DE LA CARRERA

A continuación se presentan la cantidad de egresados de cada uno de los Títulos que otorga la Carrera en los últimos cinco años:

TITULO	2011	2012	2013	2014	2015	TOTAL
Contador Público	13	10	13	23	19	78
Técnico Universitario en Contabilidad	-	-	5	8	28	41

Tabla 8. Cantidad de egresados en los últimos 5 años

33 Se contabiliza como egresados a aquellos estudiantes de la Carrera que hayan solicitado uno de los Títulos que otorga la misma y cuyo trámite ha sido aceptado por la Dirección General de Asuntos Académicos.

5.2 EGRESADOS POR AÑO DE INGRESO

En el siguiente cuadro aparece la cantidad de egresados, separado por Título, de acuerdo al año de ingreso de los mismos a efectos de poder verificar la evolución a través del tiempo:

AÑO DE INGRESO ³⁴	TÍTULO DE LA CARRERA			
	CONTADOR PÚBLICO		TÉCNICO UNIVERSITARIO EN CONTABILIDAD	
	AÑO 2015	ACUMULADO	AÑO 2015	ACUMULADO
1984				
1985		3		
1986		3		
1987		3		
1988		6		
1989		8		
1990		14		
1991	1	13		
1992		17		
1993		15		
1994		22		
1995		14		
1996	1	9	1	2
1997		16		
1998		6	1	1
1999		10		
2000	1	12		
2001	3	11		1
2002	1	10		
2003	2	7	1	1
2004	1	8	2	3
2005		8	1	1
2006	5	8	3	5
2007	1	8	3	4
2008	2	2	6	7
2009		3		
2010			1	2
2011			3	3
2012			2	2
2013	1	6	3	7
2014			1	2
TOTAL	19	242	28	41

Tabla 9. Graduados por año de ingreso

34 Se toma el año de ingreso a la Institución.

5.3 TASA DE EGRESO DE LA CARRERA³⁵

A continuación se presenta la tasa de egreso de la Carrera, la cual se calcula en función del periodo comprendido entre 2006 y 2010 y teniendo en cuenta los egresados del Título final que otorga la Carrera.

POBLACIÓN ESTUDIO	INGRESANTES	EGRESADOS POR TÍTULO		TASA DE EGRESO	
		INTERMEDIO	FINAL	INTERMEDIO	FINAL
CARRERA	-	18	21	-	-
UNLu	20143	2125		10,54%	

Tabla 10. Tasa de egreso de la Carrera

35 Debido a que la carrera comenzó a dictarse a partir del año 2014, no se dispone de datos que permitan completar la tabla correspondiente a egreso.

5.4 PROMEDIO HISTÓRICO³⁶ DE LA CARRERA Y DURACIÓN REAL³⁷

Ahora, analizamos el promedio histórico y la duración real observada en los egresados de los últimos 5 años. Para su cálculo, se tuvieron en cuenta únicamente egresados del Título final que otorga la Carrera:

INDICADOR	TÍTULO		UNLu
	INTERMEDIO	FINAL	
Promedio Histórico	-	6,13	6,60
Duración teórica (expresada en años)	4	5	
Duración real (expresada en años)	9,44	12,05	9,74
Desvío de la duración ³⁸ (expresada en años)	5,44	7,05	5

Tabla 11. Promedio histórico y duración real de la Carrera

- 36 El **promedio histórico de la Carrera** es el promedio de los promedios académicos de los graduados del Título final de la Carrera en los últimos 5 años.
- 37 La **duración real de la Carrera** es el promedio de la duración de la Carrera para los graduados del Título final de la Carrera.
- 38 El **desvío de la duración** es la proporción en la cual se desvía la duración real de la duración teórica para una Carrera o un grupo de ellas.



UNLU
Universidad Nacional de Luján

Centro Regional **CAMPANA**



www.unlu.edu.ar

www.estadisticaseducativas.unlu.edu.ar



Capítulo I

Matrícula de la carrera

Dentro de este capítulo se presenta información referente a la cantidad de aspirantes e ingresantes a la Carrera para el año en análisis, su tasa de crecimiento con respecto a años anteriores y su relación con el mismo fenómeno para el conjunto de las Carreras de Grado y Pregrado que dicta la Universidad Nacional de Luján.

En los casos que la Carrera objeto del informe contara con más de un Plan de Estudios activo, dado que pueden inscribirse ingresantes con distintos requisitos de ingreso, se presenta la cantidad de estudiantes por cada uno de los Planes de Estudio.

1.1 ASPIRANTES³⁹ DE LA CARRERA

En la Tabla 1 se puede observar la cantidad de aspirantes de la Carrera en el año 2014, así como también la evolución en el mismo periodo para esta Carrera y la totalidad de las Carreras de Pregrado y Grado de la Universidad Nacional de Luján:

ASPIRANTES DE LA CARRERA			
AÑO	ASPIRANTES	TASA DE CRECIMIENTO DE LA CARRERA ⁴⁰	TASA DE CRECIMIENTO DE LA UNLu ⁴¹
2011	-	-	1,09
2012	-	-	0,94
2013	-	-	0,94
2014	171	-	1,04
2015	153	0,89	1,04
PROMEDIO	162,00	0,89	1,01

Tabla 1. Aspirantes de la Carrera y tasas de crecimiento

La carrera de Contador Público comenzó a dictarse como tal en el año 2014, separándose de la Carrera Licenciatura en Administración. En la tabla que antecede se observa un promedio de 162,00 aspirantes. Al tener solo dos datos de Aspirantes no es posible comparar las Tasas de Crecimiento de la Carrera y de la UNLu.

ASPIRANTES 2014 - 2015. CAMPANA

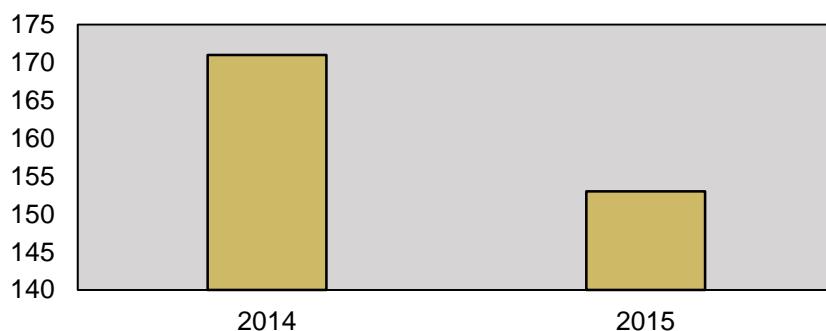

39 De acuerdo a la Resolución HCS 996/15, "se considera **aspirante** de la Universidad Nacional de Luján a todas aquellas personas que formalicen su inscripción y cumplan con los requisitos documentales establecidos en el presente Régimen, con el objeto de cursar una Carrera de Pregrado o Grado que forme parte de la oferta académica de la Universidad para el año académico en que se inscribe."

40 La **tasa de crecimiento** es calculada con respecto al año anterior y corresponde al cociente entre la cantidad de aspirantes para el año en cuestión y la cantidad de aspirantes para el año anterior.

41 La **tasa de crecimiento de la UNLu** es calculada en función de los aspirantes a todas las Carreras de Grado y Pregrado de la Universidad. El promedio corresponde a los últimos 5 años.

1.2 INGRESANTES⁴² DE LA CARRERA

En la Tabla 2 se puede observar la cantidad de ingresantes a la Carrera en el año 2014, así como también el cociente entre la cantidad de ingresantes y aspirantes, la evolución en el mismo periodo para esta Carrera y la totalidad de las Carreras de Pregrado y Grado de la Universidad Nacional de Luján. Es importante hacer notar que los últimos tres indicadores mencionados fueron calculados del mismo modo que en el apartado anterior.

INGRESANTES A LA CARRERA				
AÑO	CANTIDAD	INDICE INGRESANTES/ASPIRANTES	TASA DE CRECIMIENTO DE LA CARRERA	TASA DE CRECIMIENTO DE LA UNLu
2011	-	-	-	1,26
2012	-	-	-	0,95
2013	-	-	-	1,01
2014	151	88,30%	-	1,07
2015	142	92,81%	0,94	1,04
PROMEDIO	146,5	90,56%	0,94	1,07

Tabla 2. Ingresantes de la Carrera y tasas de crecimiento

En la tabla que antecede se observa un promedio en el número de ingresantes de 146,5. Al igual que en el caso de los aspirantes, esta carrera no cuenta con datos suficientes que permitan comparar la Tasa de Crecimiento de la Carrera con la Tasa de Crecimiento de la UNLu.

42 De acuerdo a la Resolución HCS 996/15, "se considera **ingresante** a todo aspirante que haya dado cumplimiento a las siguientes condiciones:

a) Completar uno de los siguientes requisitos:

- Presentación de título o constancia de título en trámite para quienes se inscribieron optando por la modalidad "con estudios de nivel anterior completos" o;
- Aprobar la evaluación correspondiente para los que se inscribieron optando por la modalidad "mayor de 25 años sin título de nivel medio completos", y

b) Haber efectuado una de las siguientes actividades:

- Inscribirse para cursar al menos una actividad académica correspondiente al plan de estudios de la carrera, durante el primero o segundo cuatrimestre del año académico;
- Alcanzar condición distinta de ausente en alguno de los Talleres Introdutorios o;
- Presentar formalmente trámite de equivalencias externas por Mesa General de Entradas, Salidas y Archivo o;
- Inscribirse para rendir examen final en el turno julio-agosto del año de inscripción.-"

ASPIRANTES E INGRESANTES 2014 - 2015. CAMPANA

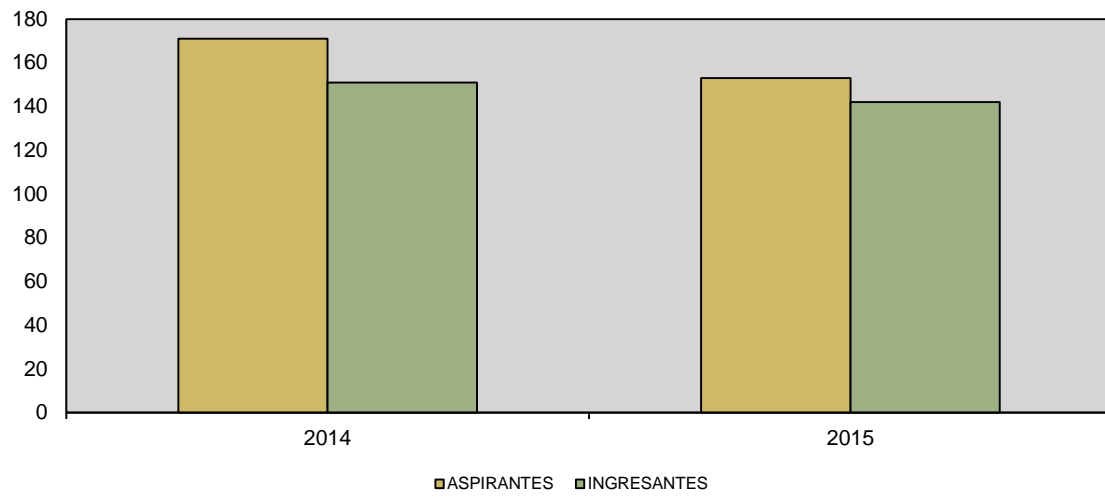

1.3 ESTUDIANTES REGULARES⁴³ Y ACTIVOS⁴⁴ POR PLAN DE ESTUDIOS

A continuación se presenta la cantidad de estudiantes regulares y activos en cada uno de los Planes de estudio activos con que cuenta la Carrera actualmente. A los efectos de este documento, se denomina Plan de estudios activo para la Carrera a aquel que cuente con estudiantes regulares inscriptos en el mismo.

ESTUDIANTES EN LA CARRERA				
PLAN DE ESTUDIOS	ESTUDIANTES REGULARES	ESTUDIANTES ACTIVOS		
		1° CUAT.	2° CUAT.	TOTAL
5401	763	602	540	648

Tabla 3. Estudiantes regulares y activos por Plan de Estudios

ESTUDIANTES REGULARES Y ACTIVOS 2015

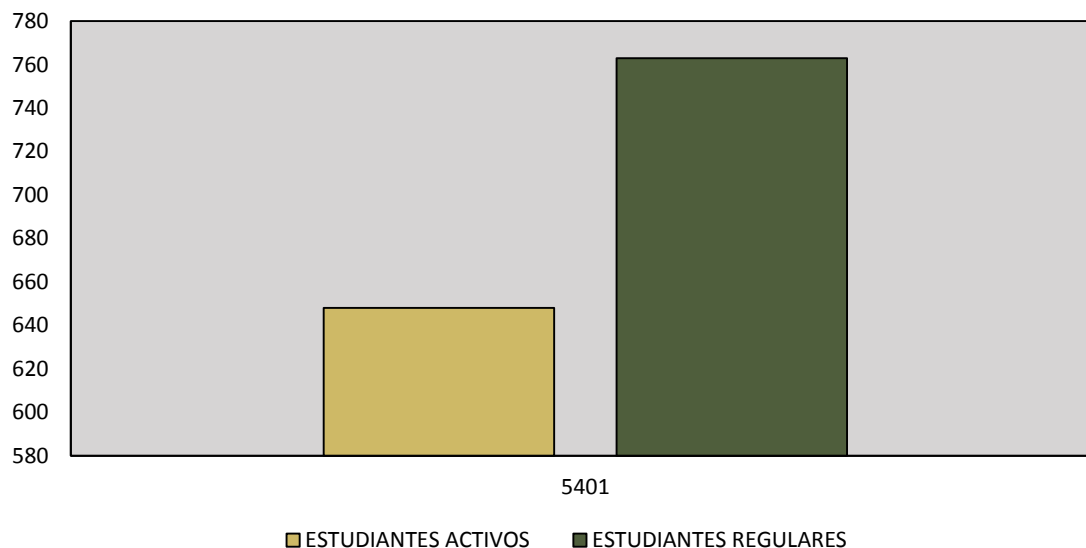

43 De acuerdo a la Resolución HCS 996/15, "se considerará **estudiante** regular en una carrera de la Universidad Nacional de Luján a:

- Los ingresantes que tuvieron actividad durante el año de su inscripción, es decir aquellos que rindieron al menos un examen final o cursaron al menos una asignatura, seminario o taller alcanzando como resultado de la misma condición distinta de ausente.
 - Los estudiantes que hayan aprobado por lo menos dos (2) asignaturas, seminarios o talleres en una carrera durante el año académico anterior. Las restantes Actividades Académicas no serán consideradas a los efectos del control de regularidad en la Carrera.
 - Los estudiantes que habiendo aprobado la totalidad de las asignaturas, seminarios y/o talleres de las carreras y adeuden la defensa y/o exposición de trabajos finales, tesis u otras exigencias previstas en el Plan de Estudios para acceder al título correspondiente, siempre que se realice dentro de los cuatro (4) años posteriores a la fecha de la última actividad académica aprobada. Sólo por razones que sean consideradas válidas por la Comisión de Plan de Estudios este plazo podrá extenderse en dos (2) años."
- 44 A los efectos del presente trabajo, se considera que un estudiante es activo si presenta alguna inscripción en cursadas o examen final con condición distinta de ausente durante el intervalo de tiempo estudiado.



Capítulo II

Resultado académico de las cursadas

Este capítulo aborda el rendimiento de los estudiantes en las diferentes actividades académicas que integran el Plan de Estudios vigente de la Carrera en función de las diferentes condiciones posibles a las que puede arribar un estudiante luego de cursar una actividad de acuerdo a lo establecido en el Capítulo II del Régimen General de Estudios, Resolución HCS 996/15.

Cabe aclarar que las actividades académicas que componen el Plan de Estudios vigente se presentan de acuerdo al cuatrimestre al que pertenecen a efectos de facilitar el análisis de la información.

2.1 RESULTADOS DE CURSADA PARA LA CARRERA

En este apartado se observa la cantidad de inscriptos en cada actividad académica del Plan de Estudios vigente de la Carrera, el índice de repitencia y el resultado final en la cursada. Se hace notar que las actividades académicas que componen el Plan de Estudios vigente se presentan de acuerdo a la matriz de actividades académicas aprobada mediante la Resolución de Honorable Consejo Superior de creación del Plan de Estudios a efectos de facilitar el análisis de la información. Cabe aclarar que las asignaturas cuyos porcentajes figuran en color rojo, son aquellas que se encuentran por debajo o por arriba del promedio, dependiendo del valor que se quiere resaltar.

CUAT.	CODIGO	ACTIVIDAD ACADÉMICA	INSC.	ÍNDICE REPITENCIA ⁴⁵		CONDICIÓN FINAL ⁴⁶								TASA DE APROBACION ⁴⁷
						PROMOVIDOS		REGULARES		LIBRES		AUSENTES		
	21010	Taller de Lectura y Comprensión de Textos	21	2	9,52%	8	50,00%	6	37,50%	2	12,50%	5	23,81%	0,88
	11010	Taller de Análisis y Resolución de Problemas	114	7	6,14%	71	71,00%	23	23,00%	6	6,00%	14	12,28%	0,94
I	20011	Análisis Socioeconómico	181	57	31,49%	46	42,99%	35	32,71%	26	24,30%	74	40,88%	0,76
	20102	Introducción a la Administración	142	12	8,45%	52	52,00%	39	39,00%	9	9,00%	42	29,58%	0,91

45 A los efectos de este análisis, se define al **Índice de repitencia** como la cantidad de estudiantes inscriptos en la actividad académica que ya han cursado esta actividad en otra oportunidad sobre el total de estudiantes inscriptos.

46 Las condiciones finales y la forma de acceso a cada una de ellas se encuentran determinadas por el Artículo 22 del **Régimen General de Estudios**, Res. HCS 996/15 y sus modificatorias.

47 A efectos de facilitar el análisis, la **Tasa de aprobación** se calcula a partir de sumar la cantidad de estudiantes promovidos y regulares y realizar el cociente con la totalidad de estudiantes inscriptos menos aquellos que resultaron ausentes dado que no fueron evaluados.

CUAT.	CODIGO	ACTIVIDAD ACADÉMICA	INSC.	ÍNDICE REPITENCIA ⁴⁵		CONDICIÓN FINAL ⁴⁶								TASA DE APROBACION ⁴⁷
						PROMOVIDOS		REGULARES		LIBRES		AUSENTES		
	10300	Elementos de Matemática	250	122	48,80%	30	15,15%	61	30,81%	107	54,04%	52	20,80%	0,46
II	20379	Administración General	94	8	8,51%	48	58,54%	18	21,95%	16	19,51%	12	12,77%	0,80
	10025	Matemática I	132	63	47,73%	16	15,24%	23	21,90%	66	62,86%	27	20,45%	0,37
	20063	Derecho I	94	10	10,64%	67	81,71%	15	18,29%	0	0,00%	12	12,77%	1,00
	20038	Estudio de la Const. Nac. y los Derechos Humanos	188	67	35,64%	43	33,59%	46	35,94%	39	30,47%	60	31,91%	0,70
III	20138	Contabilidad I	274	196	71,53%	21	11,35%	65	35,14%	99	53,51%	89	32,48%	0,46
	20067	Economía I	123	35	28,46%	55	48,67%	44	38,94%	14	12,39%	10	8,13%	0,88
	20057	Metodología de la Investigación	107	24	22,43%	43	40,19%	37	34,58%	27	25,23%	0	0,00%	0,75
	20064	Derecho II	95	8	8,42%	63	70,00%	24	26,67%	3	3,33%	5	5,26%	0,97
IV	20065	Contabilidad II	179	91	50,84%	8	8,25%	32	32,99%	57	58,76%	82	45,81%	0,41
	10026	Matemática II	151	61	40,40%	34	26,15%	45	34,62%	51	39,23%	21	13,91%	0,61
	20049	Derecho III	111	24	21,62%	39	49,37%	18	22,78%	22	27,85%	32	28,83%	0,72
V	20046	Costos	96	42	43,75%	22	25,88%	33	38,82%	30	35,29%	11	11,46%	0,65

CUAT.	CODIGO	ACTIVIDAD ACADÉMICA	INSC.	ÍNDICE REPITENCIA ⁴⁵		CONDICIÓN FINAL ⁴⁶								TASA DE APROBACION ⁴⁷
						PROMOVIDOS		REGULARES		LIBRES		AUSENTES		
	20139	Sistemas Administrativos	62	13	20,97%	28	59,57%	19	40,43%	0	0,00%	15	24,19%	1,00
	20047	Bancos y Seguros	97	30	30,93%	18	24,66%	43	58,90%	12	16,44%	24	24,74%	0,84
VI	20068	Economía II	83	21	25,30%	40	51,28%	34	43,59%	4	5,13%	5	6,02%	0,95
	10027	Matemática Financiera	99	36	36,36%	24	28,92%	26	31,33%	33	39,76%	16	16,16%	0,60
	20054	Análisis de Estados Contables	110	64	58,18%	1	1,23%	18	22,22%	62	76,54%	29	26,36%	0,23
VII	10091	Estadística	78	26	33,33%	9	15,25%	35	59,32%	15	25,42%	19	24,36%	0,75
	21140	Marketing	24	1	4,17%	16	72,73%	5	22,73%	1	4,55%	2	8,33%	0,95
	20155	Administración de Personal	110	39	35,45%	29	38,67%	37	49,33%	9	12,00%	35	31,82%	0,88
VIII	20058	Administración Económico-Financiera	61	32	52,46%	4	9,30%	15	34,88%	24	55,81%	18	29,51%	0,44
	20156	Administración de las Operaciones	35	20	57,14%	5	19,23%	10	38,46%	11	42,31%	9	25,71%	0,58
	21139	Contabilidad Superior	42	14	33,33%	5	13,89%	23	63,89%	8	22,22%	6	14,29%	0,78
I	20118	Teoría y Técnica Impositiva I	22	7	31,82%	1	6,25%	7	43,75%	8	50,00%	6	27,27%	0,50
	20120	Auditoría I	29	9	31,03%	0	0,00%	14	60,87%	9	39,13%	6	20,69%	0,61

CUAT.	CODIGO	ACTIVIDAD ACADÉMICA	INSC.	ÍNDICE REPITENCIA ⁴⁵		CONDICIÓN FINAL ⁴⁶						TASA DE APROBACION ⁴⁷		
						PROMOVIDOS		REGULARES		LIBRES			AUSENTES	
	20035	Contabilidad Pública	23	7	30,43%	11	64,71%	6	35,29%	0	0,00%	6	26,09%	1,00
II	20119	Teoría y Técnica Impositiva II	21	9	42,86%	3	16,67%	7	38,89%	8	44,44%	3	14,29%	0,56
	20121	Auditoría II	23	6	26,09%	1	5,56%	11	61,11%	6	33,33%	5	21,74%	0,67
	20037	Sociedades, Concursos y Quiebras	13	0	0,00%	13	100,00%	0	0,00%	0	0,00%	0	0,00%	1,00
	21143	Taller de Práctica Profesional Contador Público	20	9	45,00%	0	0,00%	11	100,00%	0	0,00%	9	45,00%	1,00
PROMEDIO PARA LA CARRERA			91,78	32,56	35,47%	24,28	34,37%	24,58	34,80%	21,78	30,83%	21,14	20,49%	0,71
PROMEDIO PARA LAS CARRERAS DE GRADO Y PREGRADO DE LA UNLU			40,55	35,11%		33,69%		34,91%		31,34%		29,93%		0,69

Tabla 4. Resultados de cursada para la carrera.

Al margen del análisis pormenorizado que puede realizarse sobre cada una de las actividades académicas que conforman el Plan de Estudios, a simple vista se observan dos datos salientes; en primer lugar la tasa de repitencia, es decir la proporción de estudiantes que deben cursar una misma actividad académica más de una vez, se encuentra levemente por encima de la media de la Universidad (35,47% contra 35,11%). En segundo lugar, se observa que la tasa de aprobación de las cursadas, esto es la proporción de los estudiantes inscriptos con condición final regular o promovido se muestra mayor a la tasa de aprobación del conjunto de las Carreras de Pregrado y Grado de la UNLU (0,71 contra 0,69).

TASA DE APROBACIÓN 2015. CAMPANA

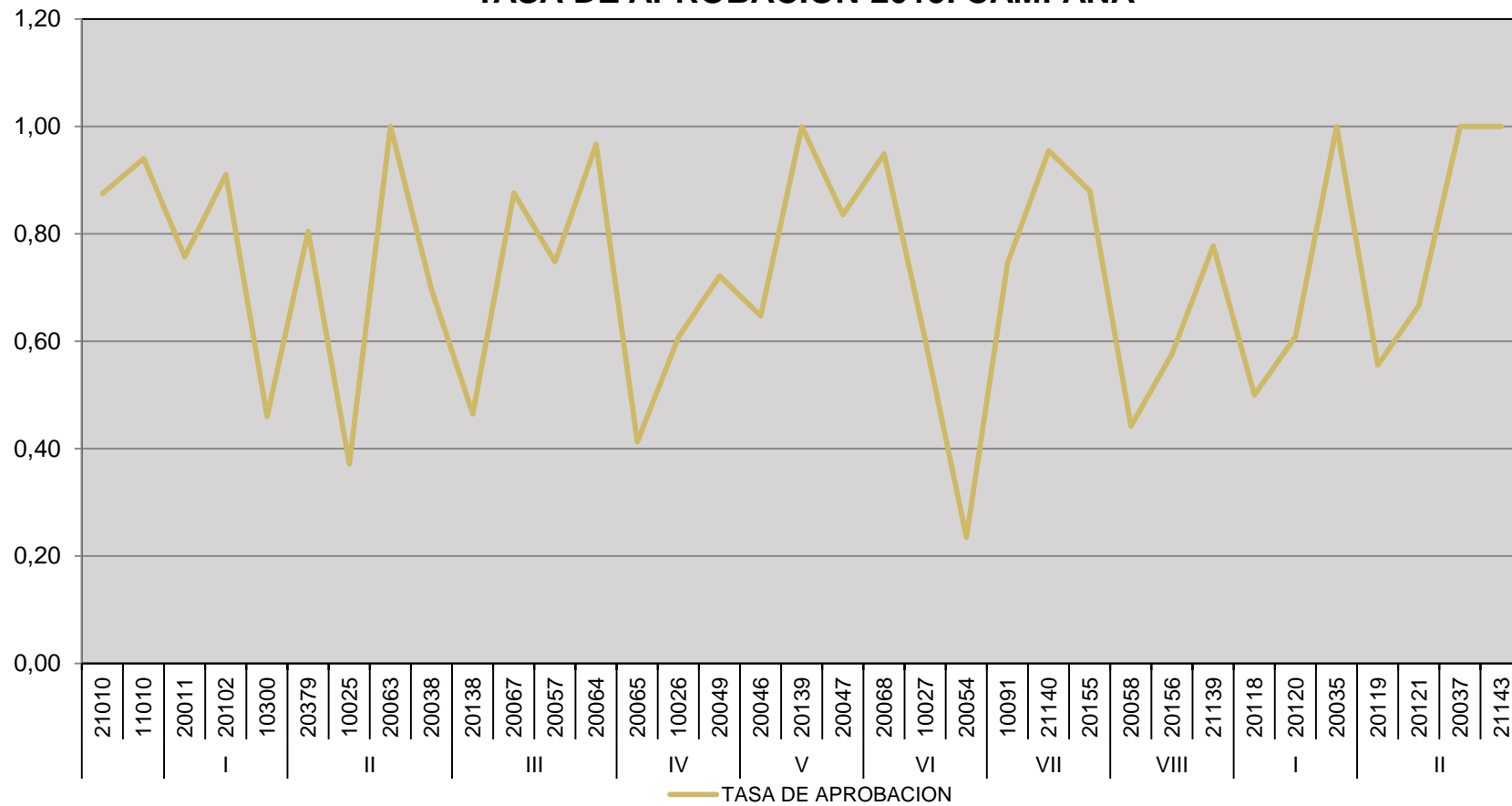



Capítulo III

Resultado académico de los exámenes finales

Este capítulo aborda el rendimiento de los estudiantes en los exámenes finales de las diferentes actividades académicas que integran el Plan de Estudios vigente de la Carrera.

Se han determinado tres resultados posibles: aprobado (calificación 4 a 10), desaprobado (calificación 1 a 3) y ausente. Por otro lado, se han dividido los exámenes de acuerdo a los turnos establecidos en el Capítulo IV del Régimen General de Estudios, Resolución HCS 996/15.

Cabe aclarar que las actividades académicas que componen el Plan de Estudios vigente se presentan de acuerdo al cuatrimestre al que pertenecen a efectos de facilitar el análisis de la información.

3.1 RENDIMIENTO ACADÉMICO DE LOS ESTUDIANTES EN EXÁMENES FINALES

En este apartado se observa el rendimiento académico de los estudiantes en los exámenes finales de las actividades académicas del Plan de Estudios vigente. Se hace notar que las actividades académicas que componen el Plan de Estudios vigente se presentan de acuerdo a la matriz de actividades académicas aprobada mediante Resolución del Honorable Consejo Superior a efectos de facilitar el análisis de la información. Cabe aclarar que las asignaturas cuyos porcentajes aparecen en color rojo, son aquellas que se encuentran con un rendimiento menor al observado para el conjunto de actividades académicas que componen la carrera.

CUAT.	ACTIVIDAD ACADÉMICA	Turnos	INSCRIPTOS			REGULARES					LIBRES					TOTAL							
			TODOS	REG.	LIB.	APROB.	DES.	AUS.	APROB.	DES.	AUS.	APROB.	DES.	AUS.									
	Taller de Lectura y Comprensión de Textos	Mayo	3	3	0	3	100,00%	0	0,00%	0	0,00%	0	0,00%	0	0,00%	0	0,00%	3	100,00%	0	0,00%	0	0,00%
		Julio-Agosto	2	2	0	0	0,00%	0	0,00%	2	100,00%	0	0,00%	0	0,00%	0	0,00%	0	0,00%	0	0,00%	2	100,00%
		Septiembre	3	3	0	1	33,33%	1	33,33%	1	33,33%	0	0,00%	0	0,00%	0	0,00%	1	33,33%	1	33,33%	1	33,33%
		Noviembre-Diciembre	1	1	0	1	100,00%	0	0,00%	0	0,00%	0	0,00%	0	0,00%	0	0,00%	1	100,00%	0	0,00%	0	0,00%
		Febrero-Marzo	0	0	0	0	0,00%	0	0,00%	0	0,00%	0	0,00%	0	0,00%	0	0,00%	0	0,00%	0	0,00%	0	0,00%
	Taller de Análisis y Resolución de Problemas	Mayo	15	15	0	9	60,00%	4	26,67%	2	13,33%	0	0,00%	0	0,00%	0	0,00%	9	60,00%	4	26,67%	2	13,33%
		Julio-Agosto	5	5	0	1	20,00%	2	40,00%	2	40,00%	0	0,00%	0	0,00%	0	0,00%	1	20,00%	2	40,00%	2	40,00%
		Septiembre	6	6	0	2	33,33%	2	33,33%	2	33,33%	0	0,00%	0	0,00%	0	0,00%	2	33,33%	2	33,33%	2	33,33%
		Noviembre-Diciembre	3	3	0	0	0,00%	3	100,00%	0	0,00%	0	0,00%	0	0,00%	0	0,00%	0	0,00%	3	100,00%	0	0,00%
		Febrero-Marzo	3	3	0	3	100,00%	0	0,00%	0	0,00%	0	0,00%	0	0,00%	0	0,00%	3	100,00%	0	0,00%	0	0,00%
I	Análisis Socioeconómico	Mayo	8	7	1	3	42,86%	2	28,57%	2	28,57%	0	0,00%	0	0,00%	1	100,00%	3	37,50%	2	25,00%	3	37,50%
		Julio-Agosto	35	19	16	10	52,63%	4	21,05%	5	26,32%	7	43,75%	3	18,75%	6	37,50%	17	48,57%	7	20,00%	11	31,43%
		Septiembre	9	8	1	5	62,50%	2	25,00%	1	12,50%	1	100,00%	0	0,00%	0	0,00%	6	66,67%	2	22,22%	1	11,11%
		Noviembre-Diciembre	9	5	4	4	80,00%	0	0,00%	1	20,00%	0	0,00%	1	25,00%	3	75,00%	4	44,44%	1	11,11%	4	44,44%
		Febrero-Marzo	8	5	3	2	40,00%	1	20,00%	2	40,00%	0	0,00%	1	33,33%	2	66,67%	2	25,00%	2	25,00%	4	50,00%
	Mayo	2	2	0	0	0,00%	0	0,00%	2	100,00%	0	0,00%	0	0,00%	0	0,00%	0	0,00%	0	0,00%	2	100,00%	

CUAT.	ACTIVIDAD ACADÉMICA	Turnos	INSCRIPTOS			REGULARES						LIBRES						TOTAL					
			TODOS	REG.	LIB.	APROB.		DES.		AUS.		APROB.		DES.		AUS.		APROB.		DES.		AUS.	
	Introducción a la Administración	Julio-Agosto	37	33	4	11	33,33%	14	42,42%	8	24,24%	1	25,00%	1	25,00%	2	50,00%	12	32,43%	15	40,54%	10	27,03%
		Septiembre	23	23	0	12	52,17%	2	8,70%	9	39,13%	0	0,00%	0	0,00%	0	0,00%	12	52,17%	2	8,70%	9	39,13%
		Noviembre-Diciembre	8	8	0	4	50,00%	3	37,50%	1	12,50%	0	0,00%	0	0,00%	0	0,00%	4	50,00%	3	37,50%	1	12,50%
		Febrero-Marzo	5	5	0	1	20,00%	2	40,00%	2	40,00%	0	0,00%	0	0,00%	0	0,00%	1	20,00%	2	40,00%	2	40,00%
	Elementos de Matemática	Mayo	9	9	0	3	33,33%	4	44,44%	2	22,22%	0	0,00%	0	0,00%	0	0,00%	3	33,33%	4	44,44%	2	22,22%
		Julio-Agosto	56	46	10	13	28,26%	25	54,35%	8	17,39%	0	0,00%	4	40,00%	6	60,00%	13	23,21%	29	51,79%	14	25,00%
		Septiembre	24	24	0	7	29,17%	14	58,33%	3	12,50%	0	0,00%	0	0,00%	0	0,00%	7	29,17%	14	58,33%	3	12,50%
		Noviembre-Diciembre	23	20	3	1	5,00%	17	85,00%	2	10,00%	0	0,00%	2	66,67%	1	33,33%	1	4,35%	19	82,61%	3	13,04%
		Febrero-Marzo	25	23	2	7	30,43%	12	52,17%	4	17,39%	0	0,00%	2	100,00%	0	0,00%	7	28,00%	14	56,00%	4	16,00%
	II	Administración General	Mayo	9	8	1	7	87,50%	0	0,00%	1	12,50%	0	0,00%	0	0,00%	1	100,00%	7	77,78%	0	0,00%	2
Julio-Agosto			3	3	0	3	100,00%	0	0,00%	0	0,00%	0	0,00%	0	0,00%	0	0,00%	3	100,00%	0	0,00%	0	0,00%
Septiembre			2	2	0	1	50,00%	0	0,00%	1	50,00%	0	0,00%	0	0,00%	0	0,00%	1	50,00%	0	0,00%	1	50,00%
Noviembre-Diciembre			11	8	3	5	62,50%	1	12,50%	2	25,00%	1	33,33%	2	66,67%	0	0,00%	6	54,55%	3	27,27%	2	18,18%
Febrero-Marzo			8	7	1	4	57,14%	0	0,00%	3	42,86%	0	0,00%	0	0,00%	1	100,00%	4	50,00%	0	0,00%	4	50,00%
Matemática I		Mayo	10	10	0	3	30,00%	4	40,00%	3	30,00%	0	0,00%	0	0,00%	0	0,00%	3	30,00%	4	40,00%	3	30,00%
		Julio-Agosto	18	14	4	3	21,43%	8	57,14%	3	21,43%	0	0,00%	2	50,00%	2	50,00%	3	16,67%	10	55,56%	5	27,78%
		Septiembre	11	11	0	7	63,64%	3	27,27%	1	9,09%	0	0,00%	0	0,00%	0	0,00%	7	63,64%	3	27,27%	1	9,09%
		Noviembre-Diciembre	27	22	5	11	50,00%	8	36,36%	3	13,64%	1	20,00%	3	60,00%	1	20,00%	12	44,44%	11	40,74%	4	14,81%
		Febrero-Marzo	12	9	3	1	11,11%	5	55,56%	3	33,33%	0	0,00%	2	66,67%	1	33,33%	1	8,33%	7	58,33%	4	33,33%
Derecho I		Mayo	4	4	0	3	75,00%	0	0,00%	1	25,00%	0	0,00%	0	0,00%	0	0,00%	3	75,00%	0	0,00%	1	25,00%
		Julio-Agosto	3	3	0	2	66,67%	0	0,00%	1	33,33%	0	0,00%	0	0,00%	0	0,00%	2	66,67%	0	0,00%	1	33,33%
		Septiembre	0	0	0	0	0,00%	0	0,00%	0	0,00%	0	0,00%	0	0,00%	0	0,00%	0	0,00%	0	0,00%	0	0,00%
		Noviembre-Diciembre	2	1	1	1	100,00%	0	0,00%	0	0,00%	0	0,00%	0	0,00%	1	100,00%	1	50,00%	0	0,00%	1	50,00%
		Febrero-Marzo	7	6	1	3	50,00%	1	16,67%	2	33,33%	0	0,00%	1	100,00%	0	0,00%	3	42,86%	2	28,57%	2	28,57%

CUAT.	ACTIVIDAD ACADÉMICA	Turnos	INSCRIPTOS			REGULARES						LIBRES						TOTAL					
			TODOS	REG.	LIB.	APROB.		DES.		AUS.		APROB.		DES.		AUS.		APROB.		DES.		AUS.	
	Estudio de la Const. Nac. y los Derechos Humanos	Mayo	1	1	0	0	0,00%	0	0,00%	1	100,00%	0	0,00%	0	0,00%	0	0,00%	0	0,00%	0	0,00%	1	100,00%
		Julio-Agosto	33	32	1	13	40,63%	10	31,25%	9	28,13%	0	0,00%	0	0,00%	1	100,00%	13	39,39%	10	30,30%	10	30,30%
		Septiembre	12	10	2	3	30,00%	4	40,00%	3	30,00%	0	0,00%	0	0,00%	2	100,00%	3	25,00%	4	33,33%	5	41,67%
		Noviembre-Diciembre	16	10	6	2	20,00%	1	10,00%	7	70,00%	0	0,00%	2	33,33%	4	66,67%	2	12,50%	3	18,75%	11	68,75%
		Febrero-Marzo	9	6	3	0	0,00%	1	16,67%	5	83,33%	1	33,33%	0	0,00%	2	66,67%	1	11,11%	1	11,11%	7	77,78%
III	Contabilidad I	Mayo	12	12	0	1	8,33%	9	75,00%	2	16,67%	0	0,00%	0	0,00%	0	0,00%	1	8,33%	9	75,00%	2	16,67%
		Julio-Agosto	57	52	5	29	55,77%	15	28,85%	8	15,38%	0	0,00%	2	40,00%	3	60,00%	29	50,88%	17	29,82%	11	19,30%
		Septiembre	14	14	0	8	57,14%	4	28,57%	2	14,29%	0	0,00%	0	0,00%	0	0,00%	8	57,14%	4	28,57%	2	14,29%
		Noviembre-Diciembre	26	24	2	12	50,00%	5	20,83%	7	29,17%	0	0,00%	1	50,00%	1	50,00%	12	46,15%	6	23,08%	8	30,77%
		Febrero-Marzo	10	8	2	4	50,00%	1	12,50%	3	37,50%	0	0,00%	0	0,00%	2	100,00%	4	40,00%	1	10,00%	5	50,00%
	Economía I	Mayo	7	7	0	2	28,57%	2	28,57%	3	42,86%	0	0,00%	0	0,00%	0	0,00%	2	28,57%	2	28,57%	3	42,86%
		Julio-Agosto	30	29	1	7	24,14%	3	10,34%	19	65,52%	0	0,00%	0	0,00%	1	100,00%	7	23,33%	3	10,00%	20	66,67%
		Septiembre	21	19	2	5	26,32%	3	15,79%	11	57,89%	1	50,00%	0	0,00%	1	50,00%	6	28,57%	3	14,29%	12	57,14%
		Noviembre-Diciembre	13	12	1	9	75,00%	1	8,33%	2	16,67%	1	100,00%	0	0,00%	0	0,00%	10	76,92%	1	7,69%	2	15,38%
		Febrero-Marzo	12	12	0	7	58,33%	1	8,33%	4	33,33%	0	0,00%	0	0,00%	0	0,00%	7	58,33%	1	8,33%	4	33,33%
	Metodología de la Investigación	Mayo	7	7	0	1	14,29%	1	14,29%	5	71,43%	0	0,00%	0	0,00%	0	0,00%	1	14,29%	1	14,29%	5	71,43%
		Julio-Agosto	0	0	0	0	0,00%	0	0,00%	0	0,00%	0	0,00%	0	0,00%	0	0,00%	0	0,00%	0	0,00%	0	0,00%
		Septiembre	9	8	1	3	37,50%	1	12,50%	4	50,00%	0	0,00%	1	100,00%	0	0,00%	3	33,33%	2	22,22%	4	44,44%
		Noviembre-Diciembre	3	3	0	1	33,33%	0	0,00%	2	66,67%	0	0,00%	0	0,00%	0	0,00%	1	33,33%	0	0,00%	2	66,67%
		Febrero-Marzo	6	6	0	1	16,67%	2	33,33%	3	50,00%	0	0,00%	0	0,00%	0	0,00%	1	16,67%	2	33,33%	3	50,00%
	Derecho II	Mayo	4	4	0	3	75,00%	0	0,00%	1	25,00%	0	0,00%	0	0,00%	0	0,00%	3	75,00%	0	0,00%	1	25,00%
		Julio-Agosto	12	11	1	8	72,73%	1	9,09%	2	18,18%	1	100,00%	0	0,00%	0	0,00%	9	75,00%	1	8,33%	2	16,67%
		Septiembre	4	3	1	3	100,00%	0	0,00%	0	0,00%	1	100,00%	0	0,00%	0	0,00%	4	100,00%	0	0,00%	0	0,00%
		Noviembre-Diciembre	0	0	0	0	0,00%	0	0,00%	0	0,00%	0	0,00%	0	0,00%	0	0,00%	0	0,00%	0	0,00%	0	0,00%

CUAT.	ACTIVIDAD ACADÉMICA	Turnos	INSCRIPTOS			REGULARES						LIBRES						TOTAL					
			TODOS	REG.	LIB.	APROB.		DES.		AUS.		APROB.		DES.		AUS.		APROB.		DES.		AUS.	
		Febrero-Marzo	2	2	0	1	50,00%	0	0,00%	1	50,00%	0	0,00%	0	0,00%	0	0,00%	1	50,00%	0	0,00%	1	50,00%
IV	Contabilidad II	Mayo	8	8	0	0	0,00%	6	75,00%	2	25,00%	0	0,00%	0	0,00%	0	0,00%	0	0,00%	6	75,00%	2	25,00%
		Julio-Agosto	32	32	0	12	37,50%	10	31,25%	10	31,25%	0	0,00%	0	0,00%	0	0,00%	12	37,50%	10	31,25%	10	31,25%
		Septiembre	10	10	0	3	30,00%	2	20,00%	5	50,00%	0	0,00%	0	0,00%	0	0,00%	3	30,00%	2	20,00%	5	50,00%
		Noviembre-Diciembre	21	21	0	9	42,86%	5	23,81%	7	33,33%	0	0,00%	0	0,00%	0	0,00%	9	42,86%	5	23,81%	7	33,33%
		Febrero-Marzo	14	12	2	4	33,33%	2	16,67%	6	50,00%	0	0,00%	0	0,00%	2	100,00%	4	28,57%	2	14,29%	8	57,14%
	Matemática II	Mayo	16	16	0	6	37,50%	4	25,00%	6	37,50%	0	0,00%	0	0,00%	0	0,00%	6	37,50%	4	25,00%	6	37,50%
		Julio-Agosto	27	25	2	11	44,00%	8	32,00%	6	24,00%	0	0,00%	0	0,00%	2	100,00%	11	40,74%	8	29,63%	8	29,63%
		Septiembre	11	11	0	3	27,27%	4	36,36%	4	36,36%	0	0,00%	0	0,00%	0	0,00%	3	27,27%	4	36,36%	4	36,36%
		Noviembre-Diciembre	40	38	2	19	50,00%	14	36,84%	5	13,16%	1	50,00%	0	0,00%	1	50,00%	20	50,00%	14	35,00%	6	15,00%
		Febrero-Marzo	11	11	0	5	45,45%	3	27,27%	3	27,27%	0	0,00%	0	0,00%	0	0,00%	5	45,45%	3	27,27%	3	27,27%
	Derecho III	Mayo	30	29	1	7	24,14%	6	20,69%	16	55,17%	0	0,00%	0	0,00%	1	100,00%	7	23,33%	6	20,00%	17	56,67%
		Julio-Agosto	15	15	0	3	20,00%	3	20,00%	9	60,00%	0	0,00%	0	0,00%	0	0,00%	3	20,00%	3	20,00%	9	60,00%
		Septiembre	16	14	2	6	42,86%	1	7,14%	7	50,00%	0	0,00%	0	0,00%	2	100,00%	6	37,50%	1	6,25%	9	56,25%
		Noviembre-Diciembre	30	20	10	4	20,00%	8	40,00%	8	40,00%	2	20,00%	1	10,00%	7	70,00%	6	20,00%	9	30,00%	15	50,00%
		Febrero-Marzo	19	15	4	5	33,33%	2	13,33%	8	53,33%	0	0,00%	0	0,00%	4	100,00%	5	26,32%	2	10,53%	12	63,16%
V	Costos	Mayo	10	8	2	0	0,00%	5	62,50%	3	37,50%	0	0,00%	1	50,00%	1	50,00%	0	0,00%	6	60,00%	4	40,00%
		Julio-Agosto	56	37	19	6	16,22%	13	35,14%	18	48,65%	2	10,53%	9	47,37%	8	42,11%	8	14,29%	22	39,29%	26	46,43%
		Septiembre	13	10	3	2	20,00%	6	60,00%	2	20,00%	0	0,00%	3	100,00%	0	0,00%	2	15,38%	9	69,23%	2	15,38%
		Noviembre-Diciembre	45	39	6	8	20,51%	18	46,15%	13	33,33%	0	0,00%	5	83,33%	1	16,67%	8	17,78%	23	51,11%	14	31,11%
		Febrero-Marzo	34	29	5	6	20,69%	15	51,72%	8	27,59%	1	20,00%	2	40,00%	2	40,00%	7	20,59%	17	50,00%	10	29,41%
	Sistemas Administrativos	Mayo	0	0	0	0	0,00%	0	0,00%	0	0,00%	0	0,00%	0	0,00%	0	0,00%	0	0,00%	0	0,00%	0	0,00%
		Julio-Agosto	7	7	0	7	100,00%	0	0,00%	0	0,00%	0	0,00%	0	0,00%	0	0,00%	7	100,00%	0	0,00%	0	0,00%
		Septiembre	7	7	0	4	57,14%	1	14,29%	2	28,57%	0	0,00%	0	0,00%	0	0,00%	4	57,14%	1	14,29%	2	28,57%

CUAT.	ACTIVIDAD ACADÉMICA	Turnos	INSCRIPTOS			REGULARES						LIBRES						TOTAL					
			TODOS	REG.	LIB.	APROB.		DES.		AUS.		APROB.		DES.		AUS.		APROB.		DES.		AUS.	
VI	Bancos y Seguros	Noviembre-Diciembre	5	4	1	3	75,00%	0	0,00%	1	25,00%	0	0,00%	0	0,00%	1	100,00%	3	60,00%	0	0,00%	2	40,00%
		Febrero-Marzo	5	5	0	3	60,00%	1	20,00%	1	20,00%	0	0,00%	0	0,00%	0	0,00%	3	60,00%	1	20,00%	1	20,00%
		Mayo	7	6	1	1	16,67%	0	0,00%	5	83,33%	1	100,00%	0	0,00%	0	0,00%	2	28,57%	0	0,00%	5	71,43%
		Julio-Agosto	42	38	4	22	57,89%	3	7,89%	13	34,21%	3	75,00%	0	0,00%	1	25,00%	25	59,52%	3	7,14%	14	33,33%
		Septiembre	12	12	0	4	33,33%	3	25,00%	5	41,67%	0	0,00%	0	0,00%	0	0,00%	4	33,33%	3	25,00%	5	41,67%
	Economía II	Noviembre-Diciembre	17	15	2	6	40,00%	3	20,00%	6	40,00%	0	0,00%	2	100,00%	0	0,00%	6	35,29%	5	29,41%	6	35,29%
		Febrero-Marzo	13	11	2	2	18,18%	5	45,45%	4	36,36%	0	0,00%	1	50,00%	1	50,00%	2	15,38%	6	46,15%	5	38,46%
		Mayo	4	4	0	0	0,00%	0	0,00%	4	100,00%	0	0,00%	0	0,00%	0	0,00%	0	0,00%	0	0,00%	4	100,00%
		Julio-Agosto	5	5	0	2	40,00%	0	0,00%	3	60,00%	0	0,00%	0	0,00%	0	0,00%	2	40,00%	0	0,00%	3	60,00%
		Septiembre	2	2	0	0	0,00%	0	0,00%	2	100,00%	0	0,00%	0	0,00%	0	0,00%	0	0,00%	0	0,00%	2	100,00%
Matemática Financiera	Noviembre-Diciembre	15	14	1	10	71,43%	0	0,00%	4	28,57%	1	100,00%	0	0,00%	0	0,00%	11	73,33%	0	0,00%	4	26,67%	
	Febrero-Marzo	8	8	0	5	62,50%	0	0,00%	3	37,50%	0	0,00%	0	0,00%	0	0,00%	5	62,50%	0	0,00%	3	37,50%	
	Mayo	9	8	1	3	37,50%	4	50,00%	1	12,50%	0	0,00%	1	100,00%	0	0,00%	3	33,33%	5	55,56%	1	11,11%	
	Julio-Agosto	11	8	3	2	25,00%	2	25,00%	4	50,00%	0	0,00%	2	66,67%	1	33,33%	2	18,18%	4	36,36%	5	45,45%	
	Septiembre	2	2	0	0	0,00%	0	0,00%	2	100,00%	0	0,00%	0	0,00%	0	0,00%	0	0,00%	0	0,00%	2	100,00%	
Análisis de Estados Contables	Noviembre-Diciembre	24	20	4	8	40,00%	11	55,00%	1	5,00%	0	0,00%	1	25,00%	3	75,00%	8	33,33%	12	50,00%	4	16,67%	
	Febrero-Marzo	14	13	1	6	46,15%	5	38,46%	2	15,38%	0	0,00%	0	0,00%	1	100,00%	6	42,86%	5	35,71%	3	21,43%	
	Mayo	7	5	2	1	20,00%	1	20,00%	3	60,00%	0	0,00%	0	0,00%	2	100,00%	1	14,29%	1	14,29%	5	71,43%	
	Julio-Agosto	31	18	13	3	16,67%	7	38,89%	8	44,44%	0	0,00%	7	53,85%	6	46,15%	3	9,68%	14	45,16%	14	45,16%	
	Septiembre	12	10	2	6	60,00%	4	40,00%	0	0,00%	0	0,00%	1	50,00%	1	50,00%	6	50,00%	5	41,67%	1	8,33%	
VII	Estadística	Noviembre-Diciembre	11	9	2	3	33,33%	6	66,67%	0	0,00%	0	0,00%	2	100,00%	0	0,00%	3	27,27%	8	72,73%	0	0,00%
		Febrero-Marzo	21	15	6	5	33,33%	6	40,00%	4	26,67%	0	0,00%	4	66,67%	2	33,33%	5	23,81%	10	47,62%	6	28,57%
VII	Estadística	Mayo	0	0	0	0	0,00%	0	0,00%	0	0,00%	0	0,00%	0	0,00%	0	0,00%	0	0,00%	0	0,00%	0	0,00%
		Julio-Agosto	32	32	0	9	28,13%	4	12,50%	19	59,38%	0	0,00%	0	0,00%	0	0,00%	9	28,13%	4	12,50%	19	59,38%

CUAT.	ACTIVIDAD ACADÉMICA	Turnos	INSCRIPTOS			REGULARES						LIBRES						TOTAL					
			TODOS	REG.	LIB.	APROB.		DES.		AUS.		APROB.		DES.		AUS.		APROB.		DES.		AUS.	
VIII		Septiembre	0	0	0	0	0,00%	0	0,00%	0	0,00%	0	0,00%	0	0,00%	0	0,00%	0	0,00%	0	0,00%	0	0,00%
		Noviembre-Diciembre	7	7	0	3	42,86%	1	14,29%	3	42,86%	0	0,00%	0	0,00%	0	0,00%	3	42,86%	1	14,29%	3	42,86%
		Febrero-Marzo	16	16	0	7	43,75%	1	6,25%	8	50,00%	0	0,00%	0	0,00%	0	0,00%	7	43,75%	1	6,25%	8	50,00%
	Marketing	Mayo	1	0	1	0	0,00%	0	0,00%	0	0,00%	1	100,00%	0	0,00%	0	0,00%	1	100,00%	0	0,00%	0	0,00%
		Julio-Agosto	0	0	0	0	0,00%	0	0,00%	0	0,00%	0	0,00%	0	0,00%	0	0,00%	0	0,00%	0	0,00%	0	0,00%
		Septiembre	1	1	0	1	100,00%	0	0,00%	0	0,00%	0	0,00%	0	0,00%	0	0,00%	1	100,00%	0	0,00%	0	0,00%
		Noviembre-Diciembre	0	0	0	0	0,00%	0	0,00%	0	0,00%	0	0,00%	0	0,00%	0	0,00%	0	0,00%	0	0,00%	0	0,00%
		Febrero-Marzo	3	3	0	2	66,67%	0	0,00%	1	33,33%	0	0,00%	0	0,00%	0	0,00%	2	66,67%	0	0,00%	1	33,33%
	Administración de Personal	Mayo	6	6	0	1	16,67%	0	0,00%	5	83,33%	0	0,00%	0	0,00%	0	0,00%	1	16,67%	0	0,00%	5	83,33%
		Julio-Agosto	13	13	0	9	69,23%	0	0,00%	4	30,77%	0	0,00%	0	0,00%	0	0,00%	9	69,23%	0	0,00%	4	30,77%
		Septiembre	4	4	0	4	100,00%	0	0,00%	0	0,00%	0	0,00%	0	0,00%	0	0,00%	4	100,00%	0	0,00%	0	0,00%
		Noviembre-Diciembre	4	4	0	2	50,00%	0	0,00%	2	50,00%	0	0,00%	0	0,00%	0	0,00%	2	50,00%	0	0,00%	2	50,00%
		Febrero-Marzo	3	3	0	1	33,33%	0	0,00%	2	66,67%	0	0,00%	0	0,00%	0	0,00%	1	33,33%	0	0,00%	2	66,67%
	Administración Económico-Financiera	Mayo	3	3	0	0	0,00%	2	66,67%	1	33,33%	0	0,00%	0	0,00%	0	0,00%	0	0,00%	2	66,67%	1	33,33%
		Julio-Agosto	8	6	2	2	33,33%	1	16,67%	3	50,00%	0	0,00%	2	100,00%	0	0,00%	2	25,00%	3	37,50%	3	37,50%
Septiembre		4	3	1	0	0,00%	2	66,67%	1	33,33%	0	0,00%	0	0,00%	1	100,00%	0	0,00%	2	50,00%	2	50,00%	
Noviembre-Diciembre		14	8	6	3	37,50%	3	37,50%	2	25,00%	1	16,67%	3	50,00%	2	33,33%	4	28,57%	6	42,86%	4	28,57%	
Febrero-Marzo		11	5	6	0	0,00%	3	60,00%	2	40,00%	1	16,67%	1	16,67%	4	66,67%	1	9,09%	4	36,36%	6	54,55%	
Administración de las Operaciones		Mayo	4	3	1	2	66,67%	1	33,33%	0	0,00%	0	0,00%	0	0,00%	1	100,00%	2	50,00%	1	25,00%	1	25,00%
		Julio-Agosto	3	2	1	1	50,00%	1	50,00%	0	0,00%	0	0,00%	0	0,00%	1	100,00%	1	33,33%	1	33,33%	1	33,33%
		Septiembre	5	5	0	2	40,00%	2	40,00%	1	20,00%	0	0,00%	0	0,00%	0	0,00%	2	40,00%	2	40,00%	1	20,00%
		Noviembre-Diciembre	8	8	0	1	12,50%	6	75,00%	1	12,50%	0	0,00%	0	0,00%	0	0,00%	1	12,50%	6	75,00%	1	12,50%
		Febrero-Marzo	5	5	0	3	60,00%	1	20,00%	1	20,00%	0	0,00%	0	0,00%	0	0,00%	3	60,00%	1	20,00%	1	20,00%
Contabilidad Superior	Mayo	3	2	1	0	0,00%	1	50,00%	1	50,00%	1	100,00%	0	0,00%	0	0,00%	1	33,33%	1	33,33%	1	33,33%	

CUAT.	ACTIVIDAD ACADÉMICA	Turnos	INSCRIPTOS			REGULARES						LIBRES						TOTAL					
			TODOS	REG.	LIB.	APROB.		DES.		AUS.		APROB.		DES.		AUS.		APROB.		DES.		AUS.	
I	Teoría y Técnica Impositiva I	Julio-Agosto	11	9	2	4	44,44%	2	22,22%	3	33,33%	0	0,00%	0	0,00%	2	100,00%	4	36,36%	2	18,18%	5	45,45%
		Septiembre	1	1	0	1	100,00%	0	0,00%	0	0,00%	0	0,00%	0	0,00%	0	0,00%	1	100,00%	0	0,00%	0	0,00%
		Noviembre-Diciembre	7	6	1	1	16,67%	3	50,00%	2	33,33%	0	0,00%	1	100,00%	0	0,00%	1	14,29%	4	57,14%	2	28,57%
		Febrero-Marzo	8	7	1	6	85,71%	0	0,00%	1	14,29%	0	0,00%	0	0,00%	1	100,00%	6	75,00%	0	0,00%	2	25,00%
	Auditoría I	Mayo	2	2	0	2	100,00%	0	0,00%	0	0,00%	0	0,00%	0	0,00%	0	0,00%	2	100,00%	0	0,00%	0	0,00%
		Julio-Agosto	16	8	8	2	25,00%	3	37,50%	3	37,50%	0	0,00%	3	37,50%	5	62,50%	2	12,50%	6	37,50%	8	50,00%
		Septiembre	2	2	0	0	0,00%	2	100,00%	0	0,00%	0	0,00%	0	0,00%	0	0,00%	0	0,00%	2	100,00%	0	0,00%
		Noviembre-Diciembre	4	4	0	2	50,00%	1	25,00%	1	25,00%	0	0,00%	0	0,00%	0	0,00%	2	50,00%	1	25,00%	1	25,00%
		Febrero-Marzo	6	6	0	1	16,67%	5	83,33%	0	0,00%	0	0,00%	0	0,00%	0	0,00%	1	16,67%	5	83,33%	0	0,00%
	Contabilidad Pública	Mayo	1	1	0	0	0,00%	0	0,00%	1	100,00%	0	0,00%	0	0,00%	0	0,00%	0	0,00%	0	0,00%	1	100,00%
		Julio-Agosto	30	16	14	11	68,75%	0	0,00%	5	31,25%	1	7,14%	5	35,71%	8	57,14%	12	40,00%	5	16,67%	13	43,33%
		Septiembre	5	4	1	4	100,00%	0	0,00%	0	0,00%	1	100,00%	0	0,00%	0	0,00%	5	100,00%	0	0,00%	0	0,00%
		Noviembre-Diciembre	3	0	3	0	0,00%	0	0,00%	0	0,00%	1	33,33%	2	66,67%	0	0,00%	1	33,33%	2	66,67%	0	0,00%
		Febrero-Marzo	2	0	2	0	0,00%	0	0,00%	0	0,00%	1	50,00%	0	0,00%	1	50,00%	1	50,00%	0	0,00%	1	50,00%
	Teoría y Técnica Impositiva II	Mayo	0	0	0	0	0,00%	0	0,00%	0	0,00%	0	0,00%	0	0,00%	0	0,00%	0	0,00%	0	0,00%	0	0,00%
		Julio-Agosto	2	0	2	0	0,00%	0	0,00%	0	0,00%	0	0,00%	0	0,00%	2	100,00%	0	0,00%	0	0,00%	2	100,00%
		Septiembre	2	1	1	1	100,00%	0	0,00%	0	0,00%	0	0,00%	0	0,00%	1	100,00%	1	50,00%	0	0,00%	1	50,00%
		Noviembre-Diciembre	0	0	0	0	0,00%	0	0,00%	0	0,00%	0	0,00%	0	0,00%	0	0,00%	0	0,00%	0	0,00%	0	0,00%
		Febrero-Marzo	3	2	1	1	50,00%	0	0,00%	1	50,00%	0	0,00%	0	0,00%	1	100,00%	1	33,33%	0	0,00%	2	66,67%
	II	Teoría y Técnica Impositiva II	Mayo	3	2	1	1	50,00%	0	0,00%	1	50,00%	0	0,00%	1	100,00%	0	0,00%	1	33,33%	1	33,33%	1
Julio-Agosto			5	3	2	1	33,33%	0	0,00%	2	66,67%	0	0,00%	0	0,00%	2	100,00%	1	20,00%	0	0,00%	4	80,00%
Septiembre			2	1	1	1	100,00%	0	0,00%	0	0,00%	0	0,00%	1	100,00%	0	0,00%	1	50,00%	1	50,00%	0	0,00%
Noviembre-Diciembre			5	5	0	2	40,00%	2	40,00%	1	20,00%	0	0,00%	0	0,00%	0	0,00%	2	40,00%	2	40,00%	1	20,00%
Febrero-Marzo			4	2	2	0	0,00%	1	50,00%	1	50,00%	0	0,00%	2	100,00%	0	0,00%	0	0,00%	3	75,00%	1	25,00%

CUAT.	ACTIVIDAD ACADÉMICA	Turnos	INSCRIPTOS			REGULARES						LIBRES						TOTAL					
			TODOS	REG.	LIB.	APROB.		DES.		AUS.		APROB.		DES.		AUS.		APROB.		DES.		AUS.	
	Auditoría II	Mayo	1	1	0	1	100,00%	0	0,00%	0	0,00%	0	0,00%	0	0,00%	0	0,00%	1	100,00%	0	0,00%	0	0,00%
		Julio-Agosto	5	4	1	1	25,00%	2	50,00%	1	25,00%	0	0,00%	1	100,00%	0	0,00%	1	20,00%	3	60,00%	1	20,00%
		Septiembre	3	2	1	0	0,00%	0	0,00%	2	100,00%	0	0,00%	0	0,00%	1	100,00%	0	0,00%	0	0,00%	3	100,00%
		Noviembre-Diciembre	11	9	2	8	88,89%	1	11,11%	0	0,00%	1	50,00%	0	0,00%	1	50,00%	9	81,82%	1	9,09%	1	9,09%
		Febrero-Marzo	7	4	3	1	25,00%	1	25,00%	2	50,00%	0	0,00%	2	66,67%	1	33,33%	1	14,29%	3	42,86%	3	42,86%
	Sociedades, Concursos y Quiebras	Mayo	1	1	0	1	100,00%	0	0,00%	0	0,00%	0	0,00%	0	0,00%	0	0,00%	1	100,00%	0	0,00%	0	0,00%
		Julio-Agosto	0	0	0	0	0,00%	0	0,00%	0	0,00%	0	0,00%	0	0,00%	0	0,00%	0	0,00%	0	0,00%	0	0,00%
		Septiembre	0	0	0	0	0,00%	0	0,00%	0	0,00%	0	0,00%	0	0,00%	0	0,00%	0	0,00%	0	0,00%	0	0,00%
		Noviembre-Diciembre	2	2	0	2	100,00%	0	0,00%	0	0,00%	0	0,00%	0	0,00%	0	0,00%	2	100,00%	0	0,00%	0	0,00%
		Febrero-Marzo	0	0	0	0	0,00%	0	0,00%	0	0,00%	0	0,00%	0	0,00%	0	0,00%	0	0,00%	0	0,00%	0	0,00%
	Taller de Práctica Profesional Contador Público	Mayo	0	0	0	0	0,00%	0	0,00%	0	0,00%	0	0,00%	0	0,00%	0	0,00%	0	0,00%	0	0,00%	0	0,00%
		Julio-Agosto	0	0	0	0	0,00%	0	0,00%	0	0,00%	0	0,00%	0	0,00%	0	0,00%	0	0,00%	0	0,00%	0	0,00%
		Septiembre	0	0	0	0	0,00%	0	0,00%	0	0,00%	0	0,00%	0	0,00%	0	0,00%	0	0,00%	0	0,00%	0	0,00%
		Noviembre-Diciembre	0	0	0	0	0,00%	0	0,00%	0	0,00%	0	0,00%	0	0,00%	0	0,00%	0	0,00%	0	0,00%	0	0,00%
		Febrero-Marzo	0	0	0	0	0,00%	0	0,00%	0	0,00%	0	0,00%	0	0,00%	0	0,00%	0	0,00%	0	0,00%	0	0,00%
PROMEDIO			10,46	8,96	1,50	3,50	57,24%	2,62	42,76%	2,84	31,70%	0,21	27,27%	0,55	72,73%	0,74	49,62%	3,71	53,95%	3,17	46,05%	3,58	34,26%
PROMEDIO PARA LAS CARRERAS DE GRADO Y PREGRADO DE LA UNLU			6,46	4,75	1,70	68,88%		31,12%		37,01%		45,91%		54,09%		54,31%		64,14%		35,86%		41,57%	

Tabla 5. Rendimiento académico en exámenes finales.

Al margen del análisis pormenorizado que puede realizarse sobre el rendimiento de los estudiantes en los exámenes de cada una de las actividades académicas que conforman el Plan de Estudios, se observa que la tasa de aprobación para los alumnos regulares de la Carrera es menor que la tasa de aprobación del conjunto de las Carreras de Pregrado y Grado de la UNLU (57,24% contra 68,88%), si se observan los aprobados inscriptos como libres el comportamiento es igual al anterior.



Capítulo IV

Abandono en la carrera

En este apartado se aborda la problemática del abandono en la Carrera, clasificando a este fenómeno de acuerdo al momento en el que transcurre, denominando abandono temprano cuando los estudiantes dejan sus estudios en la Universidad en los dos primeros años a partir de su ingreso y abandono tardío del tercero en adelante.

Asimismo, se realiza un análisis del abandono de acuerdo a las diferentes cohortes -años de ingreso- de la Carrera a efectos de permitir evaluar el impacto de potenciales estrategias aplicadas por la Comisión Plan de Estudios en un determinado momento.

4.1 EL ABANDONO⁴⁸ POR COHORTE EN LA CARRERA

En el siguiente cuadro se puede observar mediante la lectura por filas, el abandono por cohorte en los sucesivos años considerando, para los años de ingreso que sea posible, la duración real⁴⁹ de la Carrera como años transcurridos. Cada fila representa una cohorte, mientras que cada columna que contiene un año representa la cantidad de estudiantes que finalizaron ese año con actividad académica, esto es un examen final o una cursada del segundo cuatrimestre con resultado diferente de ausente:

COHORTE	INGRESANTES	2011	2012	2013	2014	2015
2014	151				142	108
					5,96%	28,48%
2015	142					129
						9,15%
ABANDONO AL MOMENTO DE CORTE EN LA CARRERA (%)						23,67%
ABANDONO AL MOMENTO DE CORTE EN LA UNLU (%)						50,35%

Tabla 6. Abandono por cohorte en la Carrera

En las filas, se puede observar la cantidad de estudiantes de la cohorte que se mantienen activos al segundo Cuatrimestre de cada año.

El porcentaje que se indica en cada caso, corresponde al abandono acumulado para la cohorte en el año.

48 A los efectos de este trabajo, se contabiliza que un estudiante abandonó sus estudios si no registrara condición distinta de ausente en un examen final o cursada de una asignatura de esa Carrera durante el último cuatrimestre objeto del análisis.

49 La duración real de la Carrera es el promedio de la duración de la Carrera para los graduados del Título final de la Carrera.

4.2 EL ABANDONO TEMPRANO⁵⁰ Y TARDÍO⁵¹ EN LA CARRERA

En función de las cifras anteriores, se analiza ahora el abandono en la Carrera y su relación con el abandono observado para la totalidad de Carreras de Pregrado y Grado de la Universidad Nacional de Luján desagregando al mismo según el momento en el que se produce. Para el estudio del abandono temprano se utilizan las cohortes 2010-2014 mientras que para el abandono tardío las que van entre el año 2008 y 2012.

POBLACIÓN	ABANDONO TEMPRANO	ABANDONO TARDÍO
Estudiantes de la Carrera	-	-
Carreras UNLu	50,70%	26,23%

Tabla 7. Abandono temprano y tardío en la Carrera

-
- 50 Se denomina **abandono temprano** al fenómeno en que un estudiante deja sus estudios en la Universidad en los dos primeros años a partir de su ingreso. El abandono temprano se calcula como la cantidad de estudiantes que abandonaron sus estudios cumplidos los dos años de la cohorte. En este caso no se dispone de información debido a que la carrera comenzó a dictarse como tal (separada del tronco común de la Lic. en Administración) en 2014.
- 51 Se denomina **abandono tardío** cuando un estudiante deja sus estudios en la Universidad desde tercer año a partir de su ingreso en adelante. El abandono tardío se calcula como la cantidad de estudiantes que abandonaron sus estudios entre el tercer año y la fecha de cálculo. En este caso no se dispone de información debido a que la carrera comenzó a dictarse como tal (separada del tronco común de la Lic. en Administración) en 2014.



Capítulo V

Egresados de la carrera

En este Capítulo se analiza la cantidad de egresados de la Carrera comparados con las de las Carreras de la Universidad en su conjunto. Asimismo, se mide la duración real de la misma y se calcula el promedio histórico teniendo en cuenta los egresados de los últimos cinco años.

5.1 EGRESADOS⁵² DE LA CARRERA

A continuación se presentan la cantidad de egresados de cada uno de los Títulos que otorga la Carrera en los últimos cinco años:

TITULO	2011	2012	2013	2014	2015	TOTAL
Contador Público	6	9	8	12	15	50
Técnico Universitario en Contabilidad	-	-	1	5	9	15

Tabla 8. Cantidad de egresados en los últimos 5 años

52 Se contabiliza como egresados a aquellos estudiantes de la Carrera que hayan solicitado uno de los Títulos que otorga la misma y cuyo trámite ha sido aceptado por la Dirección General de Asuntos Académicos.

5.2 EGRESADOS POR AÑO DE INGRESO

En el siguiente cuadro aparece la cantidad de egresados, separado por Título, de acuerdo al año de ingreso de los mismos a efectos de poder verificar la evolución a través del tiempo:

AÑO DE INGRESO ⁵³	TÍTULO DE LA CARRERA			
	CONTADOR PÚBLICO		TÉCNICO UNIVERSITARIO EN CONTABILIDAD	
	AÑO 2015	ACUMULADO	AÑO 2015	ACUMULADO
1984				
1985				
1986		7		
1987		5		
1988	1	4		
1989	1	9		
1990	1	19		
1991		13		
1992		14		
1993		6		
1994		15		
1995		5		
1996		7		
1997		12		
1998	1	10		
1999		8		
2000	1	10		
2001		2		
2002		5		1
2003		8		
2004		7		
2005		7	1	1
2006	1	8		1
2007	2	5	2	5
2008		2	1	2
2009	2	2		
2010	1	1	1	1
2011			1	1
2012			2	2
2013	4	4	1	1
2014				
TOTAL	15	195	9	15

Tabla 9. Graduados por año de ingreso

53 Se toma el año de ingreso a la Institución.

5.3 TASA DE EGRESO DE LA CARRERA⁵⁴

A continuación se presenta la tasa de egreso de la Carrera, la cual se calcula en función del periodo comprendido entre 2006 y 2010 y teniendo en cuenta los egresados del Título final que otorga la Carrera.

POBLACIÓN ESTUDIO	INGRESANTES	EGRESADOS POR TÍTULO		TASA DE EGRESO	
		INTERMEDIO	FINAL	INTERMEDIO	FINAL
CARRERA	-	9	18	-	-
UNLu	20143	2125		10,54%	

Tabla 10. Tasa de egreso de la Carrera

54 Debido a que la carrera comenzó a dictarse en el año 2014, no se dispone de datos que permitan completar la presente tabla.

5.4 PROMEDIO HISTÓRICO⁵⁵ DE LA CARRERA Y DURACIÓN REAL⁵⁶

Ahora, analizamos el promedio histórico y la duración real observada en los egresados de los últimos 5 años. Para su cálculo, se tuvieron en cuenta únicamente egresados del Título final que otorga la Carrera:

INDICADOR	TÍTULO		UNLu
	INTERMEDIO	FINAL	
Promedio Histórico	-	6,42	6,60
Duración teórica (expresada en años)	4	5	
Duración real (expresada en años)	7,67	10,66	9,74
Desvío de la duración ⁵⁷ (expresada en años)	3,67	5,66	5

Tabla 11. Promedio histórico y duración real de la Carrera

55 El **promedio histórico de la Carrera** es el promedio de los promedios académicos de los graduados del Título final de la Carrera en los últimos 5 años.

56 La **duración real de la Carrera** es el promedio de la duración de la Carrera para los graduados del Título final de la Carrera.

57 El **desvío de la duración** es la proporción en la cual se desvía la duración real de la duración teórica para una Carrera o un grupo de ellas.



UNLU
Universidad Nacional de Luján

Centro Regional **CHIVILCOY**



www.unlu.edu.ar

www.estadisticaseducativas.unlu.edu.ar



Capítulo I

Matrícula de la carrera

Dentro de este capítulo se presenta información referente a la cantidad de aspirantes e ingresantes a la Carrera para el año en análisis, su tasa de crecimiento con respecto a años anteriores y su relación con el mismo fenómeno para el conjunto de las Carreras de Grado y Pregrado que dicta la Universidad Nacional de Luján.

En los casos que la Carrera objeto del informe contara con más de un Plan de Estudios activo, dado que pueden inscribirse ingresantes con distintos requisitos de ingreso, se presenta la cantidad de estudiantes por cada uno de los Planes de Estudio.

1.1 ASPIRANTES⁵⁸ DE LA CARRERA

En la Tabla 1 se puede observar la cantidad de aspirantes de la Carrera en el año 2014, así como también la evolución en el mismo periodo para esta Carrera y la totalidad de las Carreras de Pregrado y Grado de la Universidad Nacional de Luján:

ASPIRANTES DE LA CARRERA			
AÑO	ASPIRANTES	TASA DE CRECIMIENTO DE LA CARRERA ⁵⁹	TASA DE CRECIMIENTO DE LA UNLu ⁶⁰
2011	-	-	1,09
2012	-	-	0,94
2013	-	-	0,94
2014	131	-	1,04
2015	62	0,47	1,04
PROMEDIO	96,50	0,47	1,01

Tabla 1. Aspirantes de la Carrera y tasas de crecimiento

La carrera de Contador Público comenzó a dictarse como tal en el año 2014, separándose de la Carrera Licenciatura en Administración. En la tabla que antecede se observa un promedio de 96,50 aspirantes. Al tener solo dos datos de Aspirantes no es posible comparar las Tasas de Crecimiento de la Carrera y de la UNLu.

ASPIRANTES 2014 - 2015. CHIVILCOY

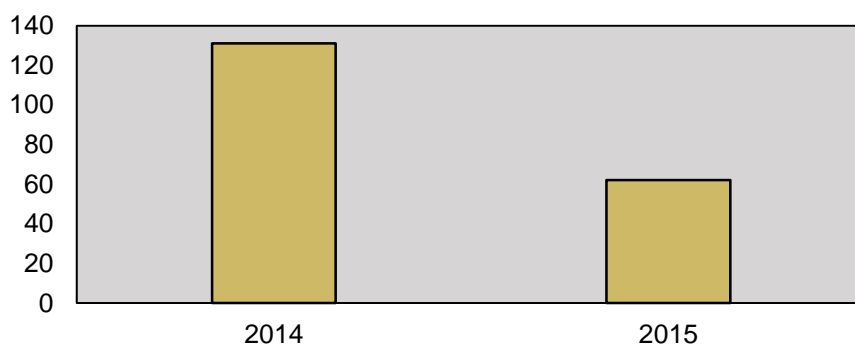

58 De acuerdo a la Resolución HCS 996/15, "se considera **aspirante** de la Universidad Nacional de Luján a todas aquellas personas que formalicen su inscripción y cumplan con los requisitos documentales establecidos en el presente Régimen, con el objeto de cursar una Carrera de Pregrado o Grado que forme parte de la oferta académica de la Universidad para el año académico en que se inscribe."

59 La **tasa de crecimiento** es calculada con respecto al año anterior y corresponde al cociente entre la cantidad de aspirantes para el año en cuestión y la cantidad de aspirantes para el año anterior.

60 La **tasa de crecimiento de la UNLu** es calculada en función de los aspirantes a todas las Carreras de Grado y Pregrado de la Universidad. El promedio corresponde a los últimos 5 años.

1.2 INGRESANTES⁶¹ DE LA CARRERA

En la Tabla 2 se puede observar la cantidad de ingresantes a la Carrera en el año 2014, así como también el cociente entre la cantidad de ingresantes y aspirantes, la evolución en el mismo periodo para esta Carrera y la totalidad de las Carreras de Pregrado y Grado de la Universidad Nacional de Luján. Es importante hacer notar que los últimos tres indicadores mencionados fueron calculados del mismo modo que en el apartado anterior.

INGRESANTES A LA CARRERA				
AÑO	CANTIDAD	INDICE INGRESANTES/ASPIRANTES	TASA DE CRECIMIENTO DE LA CARRERA	TASA DE CRECIMIENTO DE LA UNLU
2011	-	-	-	1,26
2012	-	-	-	0,95
2013	-	-	-	1,01
2014	131	100,00%	-	1,07
2015	60	96,77%	0,46	1,04
PROMEDIO	95,50	98,39%	0,46	1,07

Tabla 2. Ingresantes de la Carrera y tasas de crecimiento

Al igual que en el caso de los aspirantes, esta carrera cuenta con datos de 2014, lo cual no permite obtener la Tasa de Crecimiento de la Carrera y compararla con la Tasa de Crecimiento de la UNLU.

61 De acuerdo a la Resolución HCS 996/15, "se considera **ingresante** a todo aspirante que haya dado cumplimiento a las siguientes condiciones:

a) Completar uno de los siguientes requisitos:

- Presentación de título o constancia de título en trámite para quienes se inscribieron optando por la modalidad "con estudios de nivel anterior completos" o;
- Aprobar la evaluación correspondiente para los que se inscribieron optando por la modalidad "mayor de 25 años sin título de nivel medio completos", y

b) Haber efectuado una de las siguientes actividades:

- Inscribirse para cursar al menos una actividad académica correspondiente al plan de estudios de la carrera, durante el primero o segundo cuatrimestre del año académico;
- Alcanzar condición distinta de ausente en alguno de los Talleres Introdutorios o;
- Presentar formalmente trámite de equivalencias externas por Mesa General de Entradas, Salidas y Archivo o;
- Inscribirse para rendir examen final en el turno julio-agosto del año de inscripción.-"

ASPIRANTES E INGRESANTES 2014 - 2015. CHIVILCOY

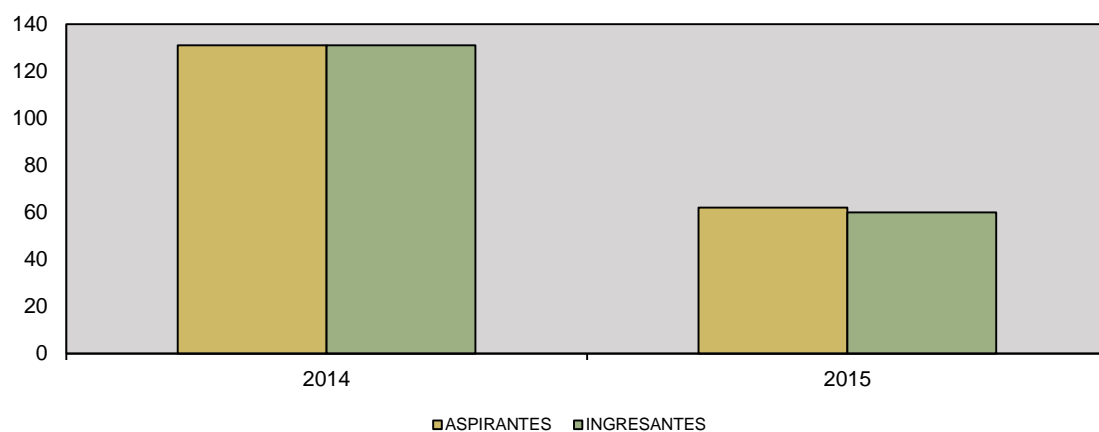

1.3 ESTUDIANTES REGULARES⁶² Y ACTIVOS⁶³ POR PLAN DE ESTUDIOS

A continuación se presenta la cantidad de estudiantes regulares y activos en cada uno de los Planes de estudio activos con que cuenta la Carrera actualmente. A los efectos de este documento, se denomina Plan de estudios activo para la Carrera a aquel que cuente con estudiantes regulares inscriptos en el mismo.

ESTUDIANTES EN LA CARRERA				
PLAN DE ESTUDIOS	ESTUDIANTES REGULARES	ESTUDIANTES ACTIVOS		
		1° CUAT.	2° CUAT.	TOTAL
5401	330	254	228	271

Tabla 3. Estudiantes regulares y activos por Plan de Estudios

ESTUDIANTES REGULARES Y ACTIVOS 2015

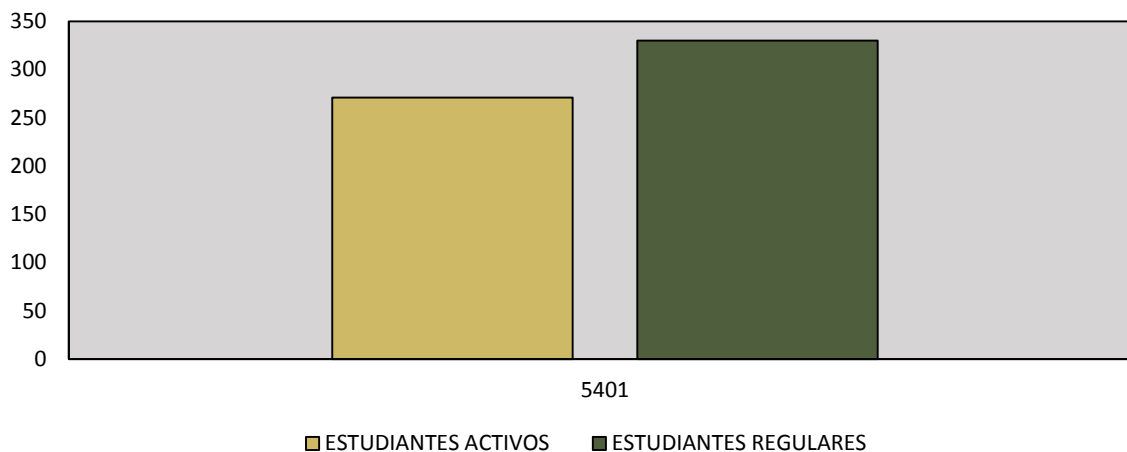

62 De acuerdo a la Resolución HCS 996/15, "se considerará **estudiante** regular en una carrera de la Universidad Nacional de Luján a:

a) Los ingresantes que tuvieron actividad durante el año de su inscripción, es decir aquellos que rindieron al menos un examen final o cursaron al menos una asignatura, seminario o taller alcanzando como resultado de la misma condición distinta de ausente.

b) Los estudiantes que hayan aprobado por lo menos dos (2) asignaturas, seminarios o talleres en una carrera durante el año académico anterior. Las restantes Actividades Académicas no serán consideradas a los efectos del control de regularidad en la Carrera.

c) Los estudiantes que habiendo aprobado la totalidad de las asignaturas, seminarios y/o talleres de las carreras y adeuden la defensa y/o exposición de trabajos finales, tesis u otras exigencias previstas en el Plan de Estudios para acceder al título correspondiente, siempre que se realice dentro de los cuatro (4) años posteriores a la fecha de la última actividad académica aprobada. Sólo por razones que sean consideradas válidas por la Comisión de Plan de Estudios este plazo podrá extenderse en dos (2) años."

63 A los efectos del presente trabajo, se considera que un estudiante es activo si presenta alguna inscripción en cursadas o examen final con condición distinta de ausente durante el intervalo de tiempo estudiado.



Capítulo II

Resultado académico de las cursadas

Este capítulo aborda el rendimiento de los estudiantes en las diferentes actividades académicas que integran el Plan de Estudios vigente de la Carrera en función de las diferentes condiciones posibles a las que puede arribar un estudiante luego de cursar una actividad de acuerdo a lo establecido en el Capítulo II del Régimen General de Estudios, Resolución HCS 996/15.

Cabe aclarar que las actividades académicas que componen el Plan de Estudios vigente se presentan de acuerdo al cuatrimestre al que pertenecen a efectos de facilitar el análisis de la información.

2.1 RESULTADOS DE CURSADA PARA LA CARRERA

En este apartado se observa la cantidad de inscriptos en cada actividad académica del Plan de Estudios vigente de la Carrera, el índice de repitencia y el resultado final en la cursada. Se hace notar que las actividades académicas que componen el Plan de Estudios vigente se presentan de acuerdo a la matriz de actividades académicas aprobada mediante la Resolución de Honorable Consejo Superior de creación del Plan de Estudios a efectos de facilitar el análisis de la información. Cabe aclarar que las asignaturas cuyos porcentajes figuran en color rojo, son aquellas que se encuentran por debajo o por arriba del promedio, dependiendo del valor que se quiere resaltar.

CUAT.	CODIGO	ACTIVIDAD ACADÉMICA	INSC.	ÍNDICE REPITENCIA ⁶⁴		CONDICIÓN FINAL ⁶⁵								TASA DE APROBACION ⁶⁶
						PROMOVIDOS		REGULARES		LIBRES		AUSENTES		
	21010	Taller de Lectura y Comprensión de Textos	8	0	0,00%	5	62,50%	3	37,50%	0	0,00%	0	0,00%	1,00
	11010	Taller de Análisis y Resolución de Problemas	44	4	9,09%	32	82,05%	5	12,82%	2	5,13%	5	11,36%	0,95
I	20011	Análisis Socioeconómico	60	3	5,00%	26	53,06%	18	36,73%	5	10,20%	11	18,33%	0,90
	20102	Introducción a la Administración	63	6	9,52%	5	9,09%	37	67,27%	13	23,64%	8	12,70%	0,76

64 A los efectos de este análisis, se define al **Índice de repitencia** como la cantidad de estudiantes inscriptos en la actividad académica que ya han cursado esta actividad en otra oportunidad sobre el total de estudiantes inscriptos.

65 Las condiciones finales y la forma de acceso a cada una de ellas se encuentran determinadas por el Artículo 22 del **Régimen General de Estudios**, Res. HCS 996/15 y sus modificatorias.

66 A efectos de facilitar el análisis, la **Tasa de aprobación** se calcula a partir de sumar la cantidad de estudiantes promovidos y regulares y realizar el cociente con la totalidad de estudiantes inscriptos menos aquellos que resultaron ausentes dado que no fueron evaluados.

CUAT.	CODIGO	ACTIVIDAD ACADÉMICA	INSC.	ÍNDICE REPITENCIA ⁶⁴		CONDICIÓN FINAL ⁶⁵								TASA DE APROBACION ⁶⁶
						PROMOVIDOS		REGULARES		LIBRES		AUSENTES		
	10300	Elementos de Matemática	72	12	16,67%	16	26,67%	23	38,33%	21	35,00%	12	16,67%	0,65
II	20379	Administración General	48	8	16,67%	9	20,45%	20	45,45%	15	34,09%	4	8,33%	0,66
	10025	Matemática I	65	23	35,38%	7	11,67%	30	50,00%	23	38,33%	5	7,69%	0,62
	20063	Derecho I	50	7	14,00%	9	19,15%	21	44,68%	17	36,17%	3	6,00%	0,64
	20038	Estudio de la Const. Nac. y los Derechos Humanos	51	5	9,80%	8	18,18%	33	75,00%	3	6,82%	7	13,73%	0,93
III	20138	Contabilidad I	73	29	39,73%	0	0,00%	31	42,47%	42	57,53%	0	0,00%	0,42
	20067	Economía I	50	4	8,00%	11	23,91%	23	50,00%	12	26,09%	4	8,00%	0,74
	20057	Metodología de la Investigación	42	1	2,38%	18	45,00%	16	40,00%	6	15,00%	2	4,76%	0,85
	20064	Derecho II	50	0	0,00%	16	32,65%	27	55,10%	6	12,24%	1	2,00%	0,88
IV	20065	Contabilidad II	80	47	58,75%	0	0,00%	28	46,67%	32	53,33%	20	25,00%	0,47
	10026	Matemática II	45	16	35,56%	8	19,51%	16	39,02%	17	41,46%	4	8,89%	0,59
	20049	Derecho III	47	0	0,00%	19	43,18%	23	52,27%	2	4,55%	3	6,38%	0,95
V	20046	Costos	32	7	21,88%	5	17,24%	14	48,28%	10	34,48%	3	9,38%	0,66

CUAT.	CODIGO	ACTIVIDAD ACADÉMICA	INSC.	ÍNDICE REPITENCIA ⁶⁴		CONDICIÓN FINAL ⁶⁵								TASA DE APROBACION ⁶⁶
						PROMOVIDOS		REGULARES		LIBRES		AUSENTES		
	20139	Sistemas Administrativos	33	0	0,00%	4	14,29%	23	82,14%	1	3,57%	5	15,15%	0,96
	20047	Bancos y Seguros	29	4	13,79%	13	50,00%	9	34,62%	4	15,38%	3	10,34%	0,85
VI	20068	Economía II	22	1	4,55%	7	33,33%	13	61,90%	1	4,76%	1	4,55%	0,95
	10027	Matemática Financiera	17	4	23,53%	4	25,00%	1	6,25%	11	68,75%	1	5,88%	0,31
	20054	Análisis de Estados Contables	40	16	40,00%	5	13,51%	17	45,95%	15	40,54%	3	7,50%	0,59
VII	10091	Estadística	18	1	5,56%	11	64,71%	6	35,29%	0	0,00%	1	5,56%	1,00
	21140	Marketing	18	1	5,56%	8	53,33%	7	46,67%	0	0,00%	3	16,67%	1,00
	20155	Administración de Personal	22	7	31,82%	5	25,00%	10	50,00%	5	25,00%	2	9,09%	0,75
VIII	20058	Administración Económico-Financiera	21	2	9,52%	12	63,16%	7	36,84%	0	0,00%	2	9,52%	1,00
	20156	Administración de las Operaciones	19	3	15,79%	6	33,33%	11	61,11%	1	5,56%	1	5,26%	0,94
	21139	Contabilidad Superior	20	5	25,00%	6	31,58%	11	57,89%	2	10,53%	1	5,00%	0,89
I	20118	Teoría y Técnica Impositiva I	44	18	40,91%	1	2,70%	10	27,03%	26	70,27%	7	15,91%	0,30
	20120	Auditoría I	33	16	0,00%	0	0,00%	8	44,44%	10	55,56%	15	0,00%	0,44

CUAT.	CODIGO	ACTIVIDAD ACADÉMICA	INSC.	ÍNDICE REPITENCIA ⁶⁴		CONDICIÓN FINAL ⁶⁵								TASA DE APROBACION ⁶⁶
						PROMOVIDOS		REGULARES		LIBRES		AUSENTES		
	20035	Contabilidad Pública	25	1	4,00%	10	45,45%	12	54,55%	0	0,00%	3	12,00%	1,00
II	20119	Teoría y Técnica Impositiva II	19	9	47,37%	1	6,25%	7	43,75%	8	50,00%	3	15,79%	0,50
	20121	Auditoría II	14	5	35,71%	0	0,00%	7	87,50%	1	12,50%	6	42,86%	0,88
	20037	Sociedades, Concursos y Quiebras	14	4	28,57%	12	85,71%	1	7,14%	1	7,14%	0	0,00%	0,93
	21143	Taller de Práctica Profesional Contador Público	16	11	0,00%	0	0,00%	12	92,31%	1	7,69%	3	0,00%	0,92
PROMEDIO PARA LA CARRERA			36,22	7,78	21,47%	8,31	25,95%	15,00	46,88%	8,69	27,17%	4,22	9,45%	0,75
PROMEDIO PARA LAS CARRERAS DE GRADO Y PREGRADO DE LA UNLU			40,55	35,11%		33,69%		34,91%		31,34%		29,93%		0,69

Tabla 4. Resultados de cursada para la carrera.

Al margen del análisis pormenorizado que puede realizarse sobre cada una de las actividades académicas que conforman el Plan de Estudios, a simple vista se observan dos datos salientes; en primer lugar la tasa de repitencia, es decir la proporción de estudiantes que deben cursar una misma actividad académica más de una vez, se encuentra por debajo de la media de la Universidad (21,47% contra 35,11%). En segundo lugar, se observa que la tasa de aprobación de las cursadas, esto es la proporción de los estudiantes inscriptos con condición final regular o promovido se muestra superior a la tasa de aprobación del conjunto de las Carreras de Pregrado y Grado de la UNLU (0,75 contra 0,69).

TASA DE APROBACIÓN 2015. CHIVILCOY

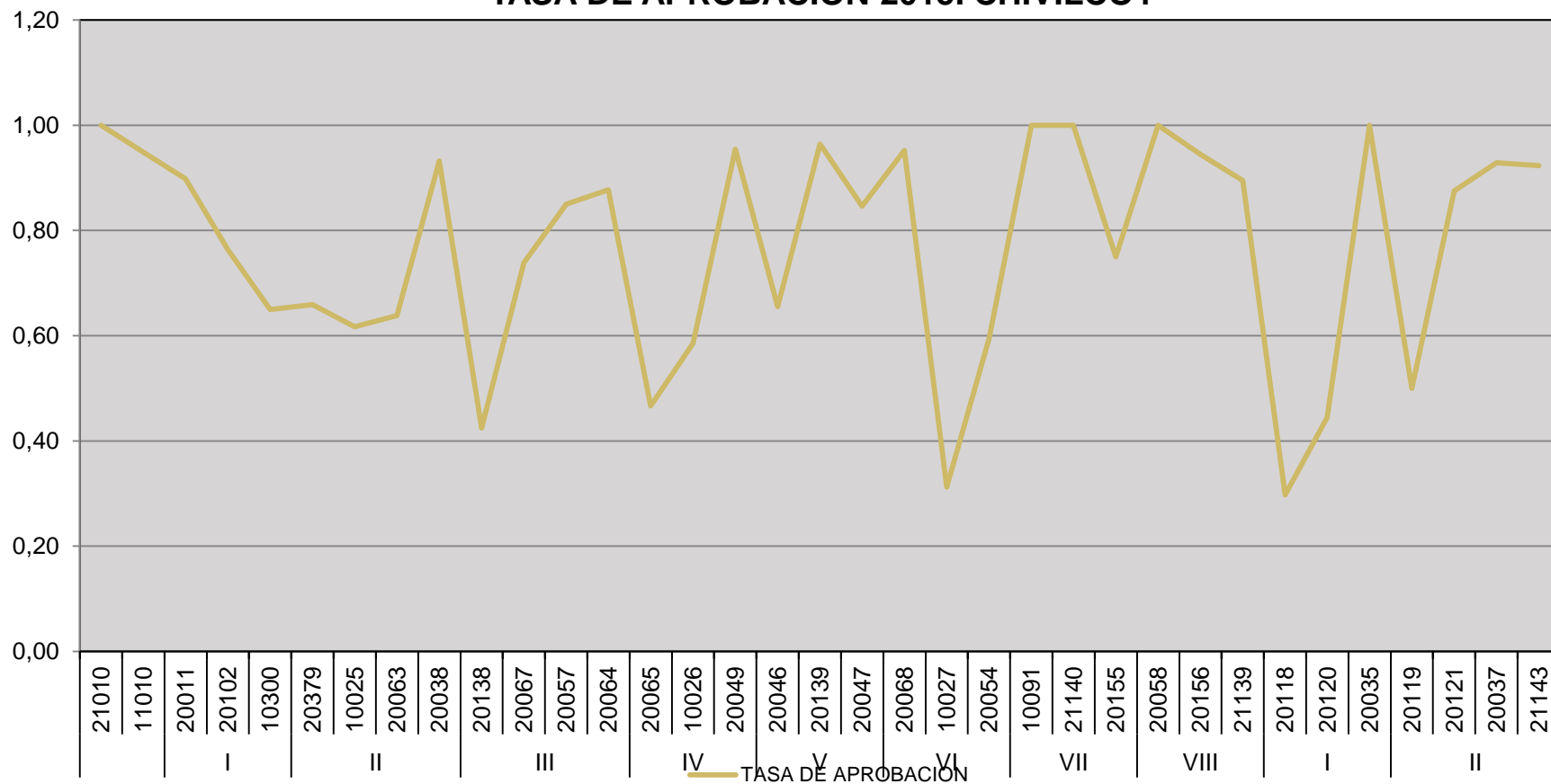



Capítulo III

Resultado académico de los exámenes finales

Este capítulo aborda el rendimiento de los estudiantes en los exámenes finales de las diferentes actividades académicas que integran el Plan de Estudios vigente de la Carrera.

Se han determinado tres resultados posibles: aprobado (calificación 4 a 10), desaprobado (calificación 1 a 3) y ausente. Por otro lado, se han dividido los exámenes de acuerdo a los turnos establecidos en el Capítulo IV del Régimen General de Estudios, Resolución HCS 996/15.

Cabe aclarar que las actividades académicas que componen el Plan de Estudios vigente se presentan de acuerdo al cuatrimestre al que pertenecen a efectos de facilitar el análisis de la información.

3.1 RENDIMIENTO ACADÉMICO DE LOS ESTUDIANTES EN EXÁMENES FINALES

En este apartado se observa el rendimiento académico de los estudiantes en los exámenes finales de las actividades académicas del Plan de Estudios vigente. Se hace notar que las actividades académicas que componen el Plan de Estudios vigente se presentan de acuerdo a la matriz de actividades académicas aprobada mediante Resolución del Honorable Consejo Superior a efectos de facilitar el análisis de la información. Cabe aclarar que las asignaturas cuyos porcentajes aparecen en color rojo, son aquellas que se encuentran con un rendimiento menor al observado para el conjunto de actividades académicas que componen la carrera.

CUAT.	ACTIVIDAD ACADÉMICA	Turnos	INSCRIPTOS			REGULARES					LIBRES					TOTAL							
			TODOS	REG.	LIB.	APROB.	DES.	AUS.	APROB.	DES.	AUS.	APROB.	DES.	AUS.									
	Taller de Lectura y Comprensión de Textos	Mayo	3	3	0	3	100,00%	0	0,00%	0	0,00%	0	0,00%	0	0,00%	0	0,00%	3	100,00%	0	0,00%	0	0,00%
		Julio-Agosto	0	0	0	0	0,00%	0	0,00%	0	0,00%	0	0,00%	0	0,00%	0	0,00%	0	0,00%	0	0,00%	0	0,00%
		Septiembre	0	0	0	0	0,00%	0	0,00%	0	0,00%	0	0,00%	0	0,00%	0	0,00%	0	0,00%	0	0,00%	0	0,00%
		Noviembre-Diciembre	0	0	0	0	0,00%	0	0,00%	0	0,00%	0	0,00%	0	0,00%	0	0,00%	0	0,00%	0	0,00%	0	0,00%
		Febrero-Marzo	0	0	0	0	0,00%	0	0,00%	0	0,00%	0	0,00%	0	0,00%	0	0,00%	0	0,00%	0	0,00%	0	0,00%
	Taller de Análisis y Resolución de Problemas	Mayo	4	4	0	3	75,00%	1	25,00%	0	0,00%	0	0,00%	0	0,00%	0	0,00%	3	75,00%	1	25,00%	0	0,00%
		Julio-Agosto	3	3	0	0	0,00%	1	33,33%	2	66,67%	0	0,00%	0	0,00%	0	0,00%	0	0,00%	1	33,33%	2	66,67%
		Septiembre	3	3	0	2	66,67%	1	33,33%	0	0,00%	0	0,00%	0	0,00%	0	0,00%	2	66,67%	1	33,33%	0	0,00%
		Noviembre-Diciembre	1	1	0	1	100,00%	0	0,00%	0	0,00%	0	0,00%	0	0,00%	0	0,00%	1	100,00%	0	0,00%	0	0,00%
		Febrero-Marzo	0	0	0	0	0,00%	0	0,00%	0	0,00%	0	0,00%	0	0,00%	0	0,00%	0	0,00%	0	0,00%	0	0,00%
I	Análisis Socioeconómico	Mayo	1	1	0	0	0,00%	0	0,00%	1	100,00%	0	0,00%	0	0,00%	0	0,00%	0	0,00%	0	0,00%	1	100,00%
		Julio-Agosto	13	2	11	2	100,00%	0	0,00%	0	0,00%	6	54,55%	4	36,36%	1	9,09%	8	61,54%	4	30,77%	1	7,69%
		Septiembre	5	5	0	1	20,00%	2	40,00%	2	40,00%	0	0,00%	0	0,00%	0	0,00%	1	20,00%	2	40,00%	2	40,00%
		Noviembre-Diciembre	5	4	1	2	50,00%	0	0,00%	2	50,00%	1	100,00%	0	0,00%	0	0,00%	3	60,00%	0	0,00%	2	40,00%
		Febrero-Marzo	0	0	0	0	0,00%	0	0,00%	0	0,00%	0	0,00%	0	0,00%	0	0,00%	0	0,00%	0	0,00%	0	0,00%
	Mayo	0	0	0	0	0,00%	0	0,00%	0	0,00%	0	0,00%	0	0,00%	0	0,00%	0	0,00%	0	0,00%	0	0,00%	

CUAT.	ACTIVIDAD ACADÉMICA	Turnos	INSCRIPTOS			REGULARES						LIBRES						TOTAL					
			TODOS	REG.	LIB.	APROB.		DES.		AUS.		APROB.		DES.		AUS.		APROB.		DES.		AUS.	
	Introducción a la Administración	Julio-Agosto	37	34	3	26	76,47%	5	14,71%	3	8,82%	2	66,67%	0	0,00%	1	33,33%	28	75,68%	5	13,51%	4	10,81%
		Septiembre	5	3	2	1	33,33%	0	0,00%	2	66,67%	0	0,00%	0	0,00%	2	100,00%	1	20,00%	0	0,00%	4	80,00%
		Noviembre-Diciembre	2	2	0	0	0,00%	1	50,00%	1	50,00%	0	0,00%	0	0,00%	0	0,00%	0	0,00%	1	50,00%	1	50,00%
		Febrero-Marzo	2	2	0	2	100,00%	0	0,00%	0	0,00%	0	0,00%	0	0,00%	0	0,00%	2	100,00%	0	0,00%	0	0,00%
	Elementos de Matemática	Mayo	0	0	0	0	0,00%	0	0,00%	0	0,00%	0	0,00%	0	0,00%	0	0,00%	0	0,00%	0	0,00%	0	0,00%
		Julio-Agosto	36	24	12	7	29,17%	15	62,50%	2	8,33%	0	0,00%	3	25,00%	9	75,00%	7	19,44%	18	50,00%	11	30,56%
		Septiembre	18	16	2	10	62,50%	5	31,25%	1	6,25%	0	0,00%	2	100,00%	0	0,00%	10	55,56%	7	38,89%	1	5,56%
		Noviembre-Diciembre	6	5	1	0	0,00%	5	100,00%	0	0,00%	0	0,00%	0	0,00%	1	100,00%	0	0,00%	5	83,33%	1	16,67%
		Febrero-Marzo	6	4	2	3	75,00%	1	25,00%	0	0,00%	0	0,00%	1	50,00%	1	50,00%	3	50,00%	2	33,33%	1	16,67%
	II	Administración General	Mayo	9	7	2	3	42,86%	2	28,57%	2	28,57%	0	0,00%	0	0,00%	2	100,00%	3	33,33%	2	22,22%	4
Julio-Agosto			4	4	0	0	0,00%	1	25,00%	3	75,00%	0	0,00%	0	0,00%	0	0,00%	0	0,00%	1	25,00%	3	75,00%
Septiembre			2	2	0	0	0,00%	1	50,00%	1	50,00%	0	0,00%	0	0,00%	0	0,00%	0	0,00%	1	50,00%	1	50,00%
Noviembre-Diciembre			25	21	4	2	9,52%	12	57,14%	7	33,33%	0	0,00%	2	50,00%	2	50,00%	2	8,00%	14	56,00%	9	36,00%
Febrero-Marzo			16	12	4	5	41,67%	6	50,00%	1	8,33%	3	75,00%	0	0,00%	1	25,00%	8	50,00%	6	37,50%	2	12,50%
Matemática I		Mayo	3	0	3	0	0,00%	0	0,00%	0	0,00%	1	33,33%	1	33,33%	1	33,33%	1	33,33%	1	33,33%	1	33,33%
		Julio-Agosto	5	4	1	3	75,00%	0	0,00%	1	25,00%	0	0,00%	1	100,00%	0	0,00%	3	60,00%	1	20,00%	1	20,00%
		Septiembre	3	2	1	2	100,00%	0	0,00%	0	0,00%	0	0,00%	1	100,00%	0	0,00%	2	66,67%	1	33,33%	0	0,00%
		Noviembre-Diciembre	28	23	5	11	47,83%	12	52,17%	0	0,00%	2	40,00%	1	20,00%	2	40,00%	13	46,43%	13	46,43%	2	7,14%
		Febrero-Marzo	14	12	2	3	25,00%	8	66,67%	1	8,33%	0	0,00%	0	0,00%	2	100,00%	3	21,43%	8	57,14%	3	21,43%
Derecho I		Mayo	3	3	0	1	33,33%	2	66,67%	0	0,00%	0	0,00%	0	0,00%	0	0,00%	1	33,33%	2	66,67%	0	0,00%
		Julio-Agosto	3	3	0	1	33,33%	0	0,00%	2	66,67%	0	0,00%	0	0,00%	0	0,00%	1	33,33%	0	0,00%	2	66,67%
		Septiembre	1	1	0	0	0,00%	1	100,00%	0	0,00%	0	0,00%	0	0,00%	0	0,00%	0	0,00%	1	100,00%	0	0,00%
		Noviembre-Diciembre	17	13	4	4	30,77%	6	46,15%	3	23,08%	2	50,00%	1	25,00%	1	25,00%	6	35,29%	7	41,18%	4	23,53%
		Febrero-Marzo	16	14	2	5	35,71%	7	50,00%	2	14,29%	0	0,00%	1	50,00%	1	50,00%	5	31,25%	8	50,00%	3	18,75%

CUAT.	ACTIVIDAD ACADÉMICA	Turnos	INSCRIPTOS			REGULARES						LIBRES						TOTAL					
			TODOS	REG.	LIB.	APROB.		DES.		AUS.		APROB.		DES.		AUS.		APROB.		DES.		AUS.	
	Estudio de la Const. Nac. y los Derechos Humanos	Mayo	5	5	0	1	20,00%	1	20,00%	3	60,00%	0	0,00%	0	0,00%	0	0,00%	1	20,00%	1	20,00%	3	60,00%
		Julio-Agosto	12	6	6	0	0,00%	1	16,67%	5	83,33%	0	0,00%	0	0,00%	6	100,00%	0	0,00%	1	8,33%	11	91,67%
		Septiembre	2	2	0	1	50,00%	0	0,00%	1	50,00%	0	0,00%	0	0,00%	0	0,00%	1	50,00%	0	0,00%	1	50,00%
		Noviembre-Diciembre	25	23	2	20	86,96%	1	4,35%	2	8,70%	1	50,00%	1	50,00%	0	0,00%	21	84,00%	2	8,00%	2	8,00%
		Febrero-Marzo	6	4	2	2	50,00%	1	25,00%	1	25,00%	1	50,00%	1	50,00%	0	0,00%	3	50,00%	2	33,33%	1	16,67%
III	Contabilidad I	Mayo	1	1	0	0	0,00%	0	0,00%	1	100,00%	0	0,00%	0	0,00%	0	0,00%	0	0,00%	0	0,00%	1	100,00%
		Julio-Agosto	25	24	1	14	58,33%	1	4,17%	9	37,50%	0	0,00%	0	0,00%	1	100,00%	14	56,00%	1	4,00%	10	40,00%
		Septiembre	6	6	0	6	100,00%	0	0,00%	0	0,00%	0	0,00%	0	0,00%	0	0,00%	6	100,00%	0	0,00%	0	0,00%
		Noviembre-Diciembre	8	8	0	7	87,50%	0	0,00%	1	12,50%	0	0,00%	0	0,00%	0	0,00%	7	87,50%	0	0,00%	1	12,50%
		Febrero-Marzo	4	4	0	3	75,00%	1	25,00%	0	0,00%	0	0,00%	0	0,00%	0	0,00%	3	75,00%	1	25,00%	0	0,00%
	Economía I	Mayo	2	2	0	1	50,00%	0	0,00%	1	50,00%	0	0,00%	0	0,00%	0	0,00%	1	50,00%	0	0,00%	1	50,00%
		Julio-Agosto	23	22	1	16	72,73%	4	18,18%	2	9,09%	0	0,00%	1	100,00%	0	0,00%	16	69,57%	5	21,74%	2	8,70%
		Septiembre	3	3	0	0	0,00%	1	33,33%	2	66,67%	0	0,00%	0	0,00%	0	0,00%	0	0,00%	1	33,33%	2	66,67%
		Noviembre-Diciembre	7	7	0	1	14,29%	2	28,57%	4	57,14%	0	0,00%	0	0,00%	0	0,00%	1	14,29%	2	28,57%	4	57,14%
		Febrero-Marzo	7	7	0	1	14,29%	1	14,29%	5	71,43%	0	0,00%	0	0,00%	0	0,00%	1	14,29%	1	14,29%	5	71,43%
	Metodología de la Investigación	Mayo	3	2	1	1	50,00%	1	50,00%	0	0,00%	0	0,00%	0	0,00%	1	100,00%	1	33,33%	1	33,33%	1	33,33%
		Julio-Agosto	10	8	2	5	62,50%	1	12,50%	2	25,00%	1	50,00%	0	0,00%	1	50,00%	6	60,00%	1	10,00%	3	30,00%
		Septiembre	4	4	0	2	50,00%	0	0,00%	2	50,00%	0	0,00%	0	0,00%	0	0,00%	2	50,00%	0	0,00%	2	50,00%
		Noviembre-Diciembre	6	3	3	1	33,33%	0	0,00%	2	66,67%	0	0,00%	0	0,00%	3	100,00%	1	16,67%	0	0,00%	5	83,33%
		Febrero-Marzo	5	2	3	1	50,00%	0	0,00%	1	50,00%	1	33,33%	0	0,00%	2	66,67%	2	40,00%	0	0,00%	3	60,00%
	Derecho II	Mayo	0	0	0	0	0,00%	0	0,00%	0	0,00%	0	0,00%	0	0,00%	0	0,00%	0	0,00%	0	0,00%	0	0,00%
Julio-Agosto		19	19	0	13	68,42%	3	15,79%	3	15,79%	0	0,00%	0	0,00%	0	0,00%	13	68,42%	3	15,79%	3	15,79%	
Septiembre		4	4	0	2	50,00%	0	0,00%	2	50,00%	0	0,00%	0	0,00%	0	0,00%	2	50,00%	0	0,00%	2	50,00%	
Noviembre-Diciembre		5	4	1	1	25,00%	0	0,00%	3	75,00%	0	0,00%	0	0,00%	1	100,00%	1	20,00%	0	0,00%	4	80,00%	

CUAT.	ACTIVIDAD ACADÉMICA	Turnos	INSCRIPTOS			REGULARES						LIBRES						TOTAL							
			TODOS	REG.	LIB.	APROB.		DES.		AUS.		APROB.		DES.		AUS.		APROB.		DES.		AUS.			
		Febrero-Marzo	3	3	0	0	0,00%	2	66,67%	1	33,33%	0	0,00%	0	0,00%	0	0,00%	0	0,00%	0	0,00%	2	66,67%	1	33,33%
IV	Contabilidad II	Mayo	2	2	0	1	50,00%	1	50,00%	0	0,00%	0	0,00%	0	0,00%	0	0,00%	1	50,00%	1	50,00%	0	0,00%	0	0,00%
		Julio-Agosto	19	18	1	10	55,56%	0	0,00%	8	44,44%	0	0,00%	0	0,00%	1	100,00%	10	52,63%	0	0,00%	9	47,37%		
		Septiembre	4	4	0	3	75,00%	1	25,00%	0	0,00%	0	0,00%	0	0,00%	0	0,00%	3	75,00%	1	25,00%	0	0,00%		
		Noviembre-Diciembre	13	11	2	7	63,64%	0	0,00%	4	36,36%	1	50,00%	1	50,00%	0	0,00%	8	61,54%	1	7,69%	4	30,77%		
		Febrero-Marzo	3	2	1	1	50,00%	0	0,00%	1	50,00%	0	0,00%	0	0,00%	1	100,00%	1	33,33%	0	0,00%	2	66,67%		
	Matemática II	Mayo	2	1	1	1	100,00%	0	0,00%	0	0,00%	0	0,00%	0	0,00%	1	100,00%	1	50,00%	0	0,00%	1	50,00%		
		Julio-Agosto	8	5	3	2	40,00%	2	40,00%	1	20,00%	0	0,00%	2	66,67%	1	33,33%	2	25,00%	4	50,00%	2	25,00%		
		Septiembre	4	4	0	1	25,00%	2	50,00%	1	25,00%	0	0,00%	0	0,00%	0	0,00%	1	25,00%	2	50,00%	1	25,00%		
		Noviembre-Diciembre	14	13	1	8	61,54%	2	15,38%	3	23,08%	0	0,00%	1	100,00%	0	0,00%	8	57,14%	3	21,43%	3	21,43%		
		Febrero-Marzo	5	4	1	1	25,00%	1	25,00%	2	50,00%	0	0,00%	0	0,00%	1	100,00%	1	20,00%	1	20,00%	3	60,00%		
	Derecho III	Mayo	6	4	2	1	25,00%	1	25,00%	2	50,00%	1	50,00%	1	50,00%	0	0,00%	2	33,33%	2	33,33%	2	33,33%		
		Julio-Agosto	7	7	0	6	85,71%	1	14,29%	0	0,00%	0	0,00%	0	0,00%	0	0,00%	6	85,71%	1	14,29%	0	0,00%		
		Septiembre	2	2	0	1	50,00%	1	50,00%	0	0,00%	0	0,00%	0	0,00%	0	0,00%	1	50,00%	1	50,00%	0	0,00%		
		Noviembre-Diciembre	13	12	1	8	66,67%	2	16,67%	2	16,67%	0	0,00%	0	0,00%	1	100,00%	8	61,54%	2	15,38%	3	23,08%		
		Febrero-Marzo	7	7	0	5	71,43%	1	14,29%	1	14,29%	0	0,00%	0	0,00%	0	0,00%	5	71,43%	1	14,29%	1	14,29%		
V	Costos	Mayo	6	5	1	2	40,00%	1	20,00%	2	40,00%	0	0,00%	1	100,00%	0	0,00%	2	33,33%	2	33,33%	2	33,33%		
		Julio-Agosto	8	7	1	4	57,14%	1	14,29%	2	28,57%	0	0,00%	1	100,00%	0	0,00%	4	50,00%	2	25,00%	2	25,00%		
		Septiembre	2	2	0	0	0,00%	1	50,00%	1	50,00%	0	0,00%	0	0,00%	0	0,00%	0	0,00%	1	50,00%	1	50,00%		
		Noviembre-Diciembre	7	5	2	2	40,00%	3	60,00%	0	0,00%	1	50,00%	1	50,00%	0	0,00%	3	42,86%	4	57,14%	0	0,00%		
		Febrero-Marzo	9	7	2	4	57,14%	1	14,29%	2	28,57%	1	50,00%	1	50,00%	0	0,00%	5	55,56%	2	22,22%	2	22,22%		
	Sistemas Administrativos	Mayo	1	1	0	0	0,00%	0	0,00%	1	100,00%	0	0,00%	0	0,00%	0	0,00%	0	0,00%	0	0,00%	1	100,00%		
		Julio-Agosto	26	25	1	21	84,00%	4	16,00%	0	0,00%	0	0,00%	0	0,00%	1	100,00%	21	80,77%	4	15,38%	1	3,85%		
		Septiembre	2	1	1	1	100,00%	0	0,00%	0	0,00%	0	0,00%	0	0,00%	1	100,00%	1	50,00%	0	0,00%	1	50,00%		

CUAT.	ACTIVIDAD ACADÉMICA	Turnos	INSCRIPTOS			REGULARES						LIBRES						TOTAL					
			TODOS	REG.	LIB.	APROB.		DES.		AUS.		APROB.		DES.		AUS.		APROB.		DES.		AUS.	
VI	Bancos y Seguros	Noviembre-Diciembre	0	0	0	0	0,00%	0	0,00%	0	0,00%	0	0,00%	0	0,00%	0	0,00%	0	0,00%	0	0,00%	0	0,00%
		Febrero-Marzo	2	1	1	1	100,00%	0	0,00%	0	0,00%	0	0,00%	1	100,00%	1	50,00%	0	0,00%	1	50,00%	0	0,00%
		Mayo	2	2	0	2	100,00%	0	0,00%	0	0,00%	0	0,00%	0	0,00%	0	0,00%	2	100,00%	0	0,00%	0	0,00%
		Julio-Agosto	7	6	1	5	83,33%	0	0,00%	1	16,67%	0	0,00%	1	100,00%	5	71,43%	0	0,00%	2	28,57%	0	0,00%
		Septiembre	2	2	0	0	0,00%	0	0,00%	2	100,00%	0	0,00%	0	0,00%	0	0,00%	0	0,00%	0	0,00%	2	100,00%
		Noviembre-Diciembre	0	0	0	0	0,00%	0	0,00%	0	0,00%	0	0,00%	0	0,00%	0	0,00%	0	0,00%	0	0,00%	0	0,00%
	Economía II	Febrero-Marzo	2	2	0	1	50,00%	1	50,00%	0	0,00%	0	0,00%	0	0,00%	0	0,00%	1	50,00%	1	50,00%	0	0,00%
		Mayo	1	1	0	0	0,00%	0	0,00%	1	100,00%	0	0,00%	0	0,00%	0	0,00%	0	0,00%	0	0,00%	1	100,00%
		Julio-Agosto	2	2	0	1	50,00%	0	0,00%	1	50,00%	0	0,00%	0	0,00%	0	0,00%	1	50,00%	0	0,00%	1	50,00%
		Septiembre	1	1	0	0	0,00%	0	0,00%	1	100,00%	0	0,00%	0	0,00%	0	0,00%	0	0,00%	0	0,00%	1	100,00%
		Noviembre-Diciembre	12	11	1	10	90,91%	0	0,00%	1	9,09%	1	100,00%	0	0,00%	0	0,00%	11	91,67%	0	0,00%	1	8,33%
		Febrero-Marzo	1	1	0	1	100,00%	0	0,00%	0	0,00%	0	0,00%	0	0,00%	0	0,00%	1	100,00%	0	0,00%	0	0,00%
Matemática Financiera	Mayo	0	0	0	0	0,00%	0	0,00%	0	0,00%	0	0,00%	0	0,00%	0	0,00%	0	0,00%	0	0,00%	0	0,00%	
	Julio-Agosto	0	0	0	0	0,00%	0	0,00%	0	0,00%	0	0,00%	0	0,00%	0	0,00%	0	0,00%	0	0,00%	0	0,00%	
	Septiembre	1	1	0	0	0,00%	0	0,00%	1	100,00%	0	0,00%	0	0,00%	0	0,00%	0	0,00%	0	0,00%	1	100,00%	
	Noviembre-Diciembre	2	1	1	1	100,00%	0	0,00%	0	0,00%	0	0,00%	1	100,00%	1	50,00%	0	0,00%	1	50,00%	0	0,00%	
	Febrero-Marzo	0	0	0	0	0,00%	0	0,00%	0	0,00%	0	0,00%	0	0,00%	0	0,00%	0	0,00%	0	0,00%	0	0,00%	
	Mayo	0	0	0	0	0,00%	0	0,00%	0	0,00%	0	0,00%	0	0,00%	0	0,00%	0	0,00%	0	0,00%	0	0,00%	
Análisis de Estados Contables	Julio-Agosto	16	12	4	3	25,00%	7	58,33%	2	16,67%	0	0,00%	3	75,00%	1	25,00%	3	18,75%	10	62,50%	3	18,75%	
	Septiembre	6	6	0	6	100,00%	0	0,00%	0	0,00%	0	0,00%	0	0,00%	0	0,00%	6	100,00%	0	0,00%	0	0,00%	
	Noviembre-Diciembre	11	9	2	3	33,33%	5	55,56%	1	11,11%	1	50,00%	1	50,00%	0	0,00%	4	36,36%	6	54,55%	1	9,09%	
	Febrero-Marzo	8	6	2	1	16,67%	4	66,67%	1	16,67%	2	100,00%	0	0,00%	0	0,00%	3	37,50%	4	50,00%	1	12,50%	
	Mayo	0	0	0	0	0,00%	0	0,00%	0	0,00%	0	0,00%	0	0,00%	0	0,00%	0	0,00%	0	0,00%	0	0,00%	
VII	Estadística	Mayo	0	0	0	0	0,00%	0	0,00%	0	0,00%	0	0,00%	0	0,00%	0	0,00%	0	0,00%	0	0,00%	0	0,00%
		Julio-Agosto	1	1	0	0	0,00%	0	0,00%	1	100,00%	0	0,00%	0	0,00%	0	0,00%	0	0,00%	0	0,00%	1	100,00%

CUAT.	ACTIVIDAD ACADÉMICA	Turnos	INSCRIPTOS			REGULARES						LIBRES						TOTAL					
			TODOS	REG.	LIB.	APROB.		DES.		AUS.		APROB.		DES.		AUS.		APROB.		DES.		AUS.	
VIII		Septiembre	0	0	0	0	0,00%	0	0,00%	0	0,00%	0	0,00%	0	0,00%	0	0,00%	0	0,00%	0	0,00%	0	0,00%
		Noviembre-Diciembre	4	4	0	1	25,00%	2	50,00%	1	25,00%	0	0,00%	0	0,00%	0	0,00%	1	25,00%	2	50,00%	1	25,00%
		Febrero-Marzo	2	2	0	1	50,00%	0	0,00%	1	50,00%	0	0,00%	0	0,00%	0	0,00%	1	50,00%	0	0,00%	1	50,00%
	Marketing	Mayo	0	0	0	0	0,00%	0	0,00%	0	0,00%	0	0,00%	0	0,00%	0	0,00%	0	0,00%	0	0,00%	0	0,00%
		Julio-Agosto	5	5	0	3	60,00%	0	0,00%	2	40,00%	0	0,00%	0	0,00%	0	0,00%	3	60,00%	0	0,00%	2	40,00%
		Septiembre	1	1	0	1	100,00%	0	0,00%	0	0,00%	0	0,00%	0	0,00%	0	0,00%	1	100,00%	0	0,00%	0	0,00%
		Noviembre-Diciembre	0	0	0	0	0,00%	0	0,00%	0	0,00%	0	0,00%	0	0,00%	0	0,00%	0	0,00%	0	0,00%	0	0,00%
		Febrero-Marzo	5	1	4	0	0,00%	0	0,00%	1	100,00%	3	75,00%	0	0,00%	1	25,00%	3	60,00%	0	0,00%	2	40,00%
	Administración de Personal	Mayo	0	0	0	0	0,00%	0	0,00%	0	0,00%	0	0,00%	0	0,00%	0	0,00%	0	0,00%	0	0,00%	0	0,00%
		Julio-Agosto	13	13	0	4	30,77%	1	7,69%	8	61,54%	0	0,00%	0	0,00%	0	0,00%	4	30,77%	1	7,69%	8	61,54%
		Septiembre	5	5	0	2	40,00%	3	60,00%	0	0,00%	0	0,00%	0	0,00%	0	0,00%	2	40,00%	3	60,00%	0	0,00%
		Noviembre-Diciembre	3	3	0	2	66,67%	0	0,00%	1	33,33%	0	0,00%	0	0,00%	0	0,00%	2	66,67%	0	0,00%	1	33,33%
		Febrero-Marzo	1	1	0	0	0,00%	0	0,00%	1	100,00%	0	0,00%	0	0,00%	0	0,00%	0	0,00%	0	0,00%	1	100,00%
	Administración Económico-Financiera	Mayo	0	0	0	0	0,00%	0	0,00%	0	0,00%	0	0,00%	0	0,00%	0	0,00%	0	0,00%	0	0,00%	0	0,00%
		Julio-Agosto	0	0	0	0	0,00%	0	0,00%	0	0,00%	0	0,00%	0	0,00%	0	0,00%	0	0,00%	0	0,00%	0	0,00%
Septiembre		0	0	0	0	0,00%	0	0,00%	0	0,00%	0	0,00%	0	0,00%	0	0,00%	0	0,00%	0	0,00%	0	0,00%	
Noviembre-Diciembre		5	3	2	2	66,67%	0	0,00%	1	33,33%	2	100,00%	0	0,00%	0	0,00%	4	80,00%	0	0,00%	1	20,00%	
Febrero-Marzo		3	1	2	0	0,00%	0	0,00%	1	100,00%	2	100,00%	0	0,00%	0	0,00%	2	66,67%	0	0,00%	1	33,33%	
Administración de las Operaciones	Mayo	1	1	0	1	100,00%	0	0,00%	0	0,00%	0	0,00%	0	0,00%	0	0,00%	1	100,00%	0	0,00%	0	0,00%	
	Julio-Agosto	6	5	1	4	80,00%	1	20,00%	0	0,00%	0	0,00%	1	100,00%	0	0,00%	4	66,67%	2	33,33%	0	0,00%	
	Septiembre	0	0	0	0	0,00%	0	0,00%	0	0,00%	0	0,00%	0	0,00%	0	0,00%	0	0,00%	0	0,00%	0	0,00%	
	Noviembre-Diciembre	5	5	0	2	40,00%	3	60,00%	0	0,00%	0	0,00%	0	0,00%	0	0,00%	2	40,00%	3	60,00%	0	0,00%	
	Febrero-Marzo	5	5	0	3	60,00%	1	20,00%	1	20,00%	0	0,00%	0	0,00%	0	0,00%	3	60,00%	1	20,00%	1	20,00%	
Contabilidad Superior	Mayo	5	4	1	2	50,00%	0	0,00%	2	50,00%	1	100,00%	0	0,00%	0	0,00%	3	60,00%	0	0,00%	2	40,00%	

CUAT.	ACTIVIDAD ACADÉMICA	Turnos	INSCRIPTOS			REGULARES						LIBRES						TOTAL					
			TODOS	REG.	LIB.	APROB.		DES.		AUS.		APROB.		DES.		AUS.		APROB.		DES.		AUS.	
I		Julio-Agosto	7	4	3	2	50,00%	1	25,00%	1	25,00%	0	0,00%	0	0,00%	3	100,00%	2	28,57%	1	14,29%	4	57,14%
		Septiembre	3	3	0	2	66,67%	1	33,33%	0	0,00%	0	0,00%	0	0,00%	0	0,00%	2	66,67%	1	33,33%	0	0,00%
		Noviembre-Diciembre	7	7	0	7	100,00%	0	0,00%	0	0,00%	0	0,00%	0	0,00%	0	0,00%	7	100,00%	0	0,00%	0	0,00%
		Febrero-Marzo	2	2	0	1	50,00%	0	0,00%	1	50,00%	0	0,00%	0	0,00%	0	0,00%	1	50,00%	0	0,00%	1	50,00%
	Teoría y Técnica Impositiva I	Mayo	2	2	0	0	0,00%	1	50,00%	1	50,00%	0	0,00%	0	0,00%	0	0,00%	0	0,00%	1	50,00%	1	50,00%
		Julio-Agosto	9	7	2	4	57,14%	0	0,00%	3	42,86%	0	0,00%	0	0,00%	2	100,00%	4	44,44%	0	0,00%	5	55,56%
		Septiembre	1	1	0	1	100,00%	0	0,00%	0	0,00%	0	0,00%	0	0,00%	0	0,00%	1	100,00%	0	0,00%	0	0,00%
		Noviembre-Diciembre	2	1	1	0	0,00%	0	0,00%	1	100,00%	0	0,00%	0	0,00%	1	100,00%	0	0,00%	0	0,00%	2	100,00%
		Febrero-Marzo	7	5	2	3	60,00%	0	0,00%	2	40,00%	0	0,00%	0	0,00%	2	100,00%	3	42,86%	0	0,00%	4	57,14%
	Auditoría I	Mayo	0	0	0	0	0,00%	0	0,00%	0	0,00%	0	0,00%	0	0,00%	0	0,00%	0	0,00%	0	0,00%	0	0,00%
		Julio-Agosto	10	8	2	6	75,00%	0	0,00%	2	25,00%	1	50,00%	0	0,00%	1	50,00%	7	70,00%	0	0,00%	3	30,00%
		Septiembre	0	0	0	0	0,00%	0	0,00%	0	0,00%	0	0,00%	0	0,00%	0	0,00%	0	0,00%	0	0,00%	0	0,00%
		Noviembre-Diciembre	1	0	1	0	0,00%	0	0,00%	0	0,00%	1	100,00%	0	0,00%	0	0,00%	1	100,00%	0	0,00%	0	0,00%
		Febrero-Marzo	3	1	2	1	100,00%	0	0,00%	0	0,00%	0	0,00%	1	50,00%	1	50,00%	1	33,33%	1	33,33%	1	33,33%
	Contabilidad Pública	Mayo	0	0	0	0	0,00%	0	0,00%	0	0,00%	0	0,00%	0	0,00%	0	0,00%	0	0,00%	0	0,00%	0	0,00%
		Julio-Agosto	6	4	2	3	75,00%	0	0,00%	1	25,00%	1	50,00%	0	0,00%	1	50,00%	4	66,67%	0	0,00%	2	33,33%
		Septiembre	2	2	0	1	50,00%	0	0,00%	1	50,00%	0	0,00%	0	0,00%	0	0,00%	1	50,00%	0	0,00%	1	50,00%
		Noviembre-Diciembre	2	1	1	1	100,00%	0	0,00%	0	0,00%	1	100,00%	0	0,00%	0	0,00%	2	100,00%	0	0,00%	0	0,00%
		Febrero-Marzo	3	2	1	0	0,00%	0	0,00%	2	100,00%	1	100,00%	0	0,00%	0	0,00%	1	33,33%	0	0,00%	2	66,67%
	II	Teoría y Técnica Impositiva II	Mayo	5	4	1	3	75,00%	1	25,00%	0	0,00%	0	0,00%	1	100,00%	0	0,00%	3	60,00%	2	40,00%	0
Julio-Agosto			6	5	1	3	60,00%	0	0,00%	2	40,00%	1	100,00%	0	0,00%	0	0,00%	4	66,67%	0	0,00%	2	33,33%
Septiembre			0	0	0	0	0,00%	0	0,00%	0	0,00%	0	0,00%	0	0,00%	0	0,00%	0	0,00%	0	0,00%	0	0,00%
Noviembre-Diciembre			4	4	0	4	100,00%	0	0,00%	0	0,00%	0	0,00%	0	0,00%	0	0,00%	4	100,00%	0	0,00%	0	0,00%
Febrero-Marzo			6	4	2	2	50,00%	2	50,00%	0	0,00%	1	50,00%	1	50,00%	0	0,00%	3	50,00%	3	50,00%	0	0,00%

CUAT.	ACTIVIDAD ACADÉMICA	Turnos	INSCRIPTOS			REGULARES						LIBRES						TOTAL					
			TODOS	REG.	LIB.	APROB.		DES.		AUS.		APROB.		DES.		AUS.		APROB.		DES.		AUS.	
	Auditoría II	Mayo	0	0	0	0	0,00%	0	0,00%	0	0,00%	0	0,00%	0	0,00%	0	0,00%	0	0,00%	0	0,00%	0	0,00%
		Julio-Agosto	1	0	1	0	0,00%	0	0,00%	0	0,00%	0	0,00%	0	0,00%	1	100,00%	0	0,00%	0	0,00%	1	100,00%
		Septiembre	1	1	0	1	100,00%	0	0,00%	0	0,00%	0	0,00%	0	0,00%	0	0,00%	1	100,00%	0	0,00%	0	0,00%
		Noviembre-Diciembre	6	6	0	5	83,33%	1	16,67%	0	0,00%	0	0,00%	0	0,00%	0	0,00%	5	83,33%	1	16,67%	0	0,00%
		Febrero-Marzo	1	1	0	1	100,00%	0	0,00%	0	0,00%	0	0,00%	0	0,00%	0	0,00%	1	100,00%	0	0,00%	0	0,00%
	Sociedades, Concursos y Quiebras	Mayo	0	0	0	0	0,00%	0	0,00%	0	0,00%	0	0,00%	0	0,00%	0	0,00%	0	0,00%	0	0,00%	0	0,00%
		Julio-Agosto	0	0	0	0	0,00%	0	0,00%	0	0,00%	0	0,00%	0	0,00%	0	0,00%	0	0,00%	0	0,00%	0	0,00%
		Septiembre	0	0	0	0	0,00%	0	0,00%	0	0,00%	0	0,00%	0	0,00%	0	0,00%	0	0,00%	0	0,00%	0	0,00%
		Noviembre-Diciembre	0	0	0	0	0,00%	0	0,00%	0	0,00%	0	0,00%	0	0,00%	0	0,00%	0	0,00%	0	0,00%	0	0,00%
		Febrero-Marzo	0	0	0	0	0,00%	0	0,00%	0	0,00%	0	0,00%	0	0,00%	0	0,00%	0	0,00%	0	0,00%	0	0,00%
	Taller de Práctica Profesional Contador Público	Mayo	0	0	0	0	0,00%	0	0,00%	0	0,00%	0	0,00%	0	0,00%	0	0,00%	0	0,00%	0	0,00%	0	0,00%
		Julio-Agosto	0	0	0	0	0,00%	0	0,00%	0	0,00%	0	0,00%	0	0,00%	0	0,00%	0	0,00%	0	0,00%	0	0,00%
		Septiembre	0	0	0	0	0,00%	0	0,00%	0	0,00%	0	0,00%	0	0,00%	0	0,00%	0	0,00%	0	0,00%	0	0,00%
		Noviembre-Diciembre	0	0	0	0	0,00%	0	0,00%	0	0,00%	0	0,00%	0	0,00%	0	0,00%	0	0,00%	0	0,00%	0	0,00%
		Febrero-Marzo	0	0	0	0	0,00%	0	0,00%	0	0,00%	0	0,00%	0	0,00%	0	0,00%	0	0,00%	0	0,00%	0	0,00%
PROMEDIO			5,18	4,33	0,85	2,32	69,64%	1,01	30,36%	1,00	23,09%	0,25	53,66%	0,22	46,34%	0,38	44,97%	2,57	67,67%	1,23	32,33%	1,38	26,68%
PROMEDIO PARA LAS CARRERAS DE GRADO Y PREGRADO DE LA UNLU			6,46	4,75	1,70	68,88%		31,12%		37,01%		45,91%		54,09%		54,31%		64,14%		35,86%		41,57%	

Tabla 5. Rendimiento académico en exámenes finales.

Al margen del análisis pormenorizado que puede realizarse sobre el rendimiento de los estudiantes en los exámenes de cada una de las actividades académicas que conforman el Plan de Estudios, se observa que la tasa de aprobación para los alumnos regulares de la Carrera es mayor que la tasa de aprobación del conjunto de las Carreras de Pregrado y Grado de la UNLU (69,64% contra 68,88%), si se observan los aprobados inscriptos como libres el comportamiento es similar al anterior.



Capítulo IV

Abandono en la carrera

En este apartado se aborda la problemática del abandono en la Carrera, clasificando a este fenómeno de acuerdo al momento en el que transcurre, denominando abandono temprano cuando los estudiantes dejan sus estudios en la Universidad en los dos primeros años a partir de su ingreso y abandono tardío del tercero en adelante.

Asimismo, se realiza un análisis del abandono de acuerdo a las diferentes cohortes -años de ingreso- de la Carrera a efectos de permitir evaluar el impacto de potenciales estrategias aplicadas por la Comisión Plan de Estudios en un determinado momento.

4.1 EL ABANDONO⁶⁷ POR COHORTE EN LA CARRERA

En el siguiente cuadro se puede observar mediante la lectura por filas, el abandono por cohorte en los sucesivos años considerando, para los años de ingreso que sea posible, la duración real⁶⁸ de la Carrera como años transcurridos. Cada fila representa una cohorte, mientras que cada columna que contiene un año representa la cantidad de estudiantes que finalizaron ese año con actividad académica, esto es un examen final o una cursada del segundo cuatrimestre con resultado diferente de ausente:

COHORTE	INGRESANTES	2011	2012	2013	2014	2015
2014	131				109	90
					16,79%	31,30%
2015	60					56
						6,67%
ABANDONO AL MOMENTO DE CORTE EN LA CARRERA (%)						30,82%
ABANDONO AL MOMENTO DE CORTE EN LA UNLu (%)						50,35%

Tabla 6. Abandono por cohorte en la Carrera

En las filas, se puede observar la cantidad de estudiantes de la cohorte que se mantienen activos al segundo Cuatrimestre de cada año.

El porcentaje que se indica en cada caso, corresponde al abandono acumulado para la cohorte en el año.

67 A los efectos de este trabajo, se contabiliza que un estudiante abandonó sus estudios si no registrara condición distinta de ausente en un examen final o cursada de una asignatura de esa Carrera durante el último cuatrimestre objeto del análisis.

68 La duración real de la Carrera es el promedio de la duración de la Carrera para los graduados del Título final de la Carrera.

4.2 EL ABANDONO TEMPRANO⁶⁹ Y TARDÍO⁷⁰ EN LA CARRERA

En función de las cifras anteriores, se analiza ahora el abandono en la Carrera y su relación con el abandono observado para la totalidad de Carreras de Pregrado y Grado de la Universidad Nacional de Luján desagregando al mismo según el momento en el que se produce. Para el estudio del abandono temprano se utilizan las cohortes 2010-2014 mientras que para el abandono tardío las que van entre el año 2008 y 2012.

POBLACIÓN	ABANDONO TEMPRANO	ABANDONO TARDÍO
Estudiantes de la Carrera	-	-
Carreras UNLu	50,70%	26,23%

Tabla 7. Abandono temprano y tardío en la Carrera

69 Se denomina **abandono temprano** al fenómeno en que un estudiante deja sus estudios en la Universidad en los dos primeros años a partir de su ingreso. El abandono temprano se calcula como la cantidad de estudiantes que abandonaron sus estudios cumplidos los dos años de la cohorte. En este caso no se dispone de información debido a que la carrera comenzó a dictarse como tal (separada del tronco común de la Lic. en Administración) en 2014.

70 Se denomina **abandono tardío** cuando un estudiante deja sus estudios en la Universidad desde tercer año a partir de su ingreso en adelante. El abandono tardío se calcula como la cantidad de estudiantes que abandonaron sus estudios entre el tercer año y la fecha de cálculo. En este caso no se dispone de información debido a que la carrera comenzó a dictarse como tal (separada del tronco común de la Lic. en Administración) en 2014.



Capítulo V

Egresados de la carrera

En este Capítulo se analiza la cantidad de egresados de la Carrera comparados con las de las Carreras de la Universidad en su conjunto. Asimismo, se mide la duración real de la misma y se calcula el promedio histórico teniendo en cuenta los egresados de los últimos cinco años.

5.1 EGRESADOS⁷¹ DE LA CARRERA

A continuación se presentan la cantidad de egresados de cada uno de los Títulos que otorga la Carrera en los últimos cinco años:

TITULO	2011	2012	2013	2014	2015	TOTAL
Contador Público	12	13	7	7	14	53
Técnico Universitario en Contabilidad	-	-	2	7	5	14

Tabla 8. Cantidad de egresados en los últimos 5 años

71 Se contabiliza como egresados a aquellos estudiantes de la Carrera que hayan solicitado uno de los Títulos que otorga la misma y cuyo trámite ha sido aceptado por la Dirección General de Asuntos Académicos.

5.2 EGRESADOS POR AÑO DE INGRESO

En el siguiente cuadro aparece la cantidad de egresados, separado por Título, de acuerdo al año de ingreso de los mismos a efectos de poder verificar la evolución a través del tiempo:

AÑO DE INGRESO ⁷²	TÍTULO DE LA CARRERA			
	CONTADOR PÚBLICO		TÉCNICO UNIVERSITARIO EN CONTABILIDAD	
	AÑO 2015	ACUMULADO	AÑO 2015	ACUMULADO
1984		5		
1985		2		
1986				
1987		1		
1988		1		
1989		1		
1990		5		
1991		9		
1992	1	10		
1993	1	9		
1994	1	8		
1995		9		
1996		5		
1997		4		
1998		10		
1999		11		
2000		8		
2001		2		
2002	1	10		
2003		9		
2004		5		
2005	1	9		1
2006		4		
2007	2	5		
2008	3	4		3
2009	2	2	2	3
2010			1	3
2011				
2012				
2013	2	4	1	3
2014			1	1
TOTAL	14	152	5	14

Tabla 9. Graduados por año de ingreso

72 Se toma el año de ingreso a la Institución.

5.3 TASA DE EGRESO DE LA CARRERA⁷³

A continuación se presenta la tasa de egreso de la Carrera, la cual se calcula en función del periodo comprendido entre 2006 y 2010 y teniendo en cuenta los egresados del Título final que otorga la Carrera.

POBLACIÓN ESTUDIO	INGRESANTES	EGRESADOS POR TÍTULO		TASA DE EGRESO	
		INTERMEDIO	FINAL	INTERMEDIO	FINAL
CARRERA	-	9	15	-	-
UNLu	20143	2125		10,54%	

Tabla 10. Tasa de egreso de la Carrera

⁷³ Debido a que la carrera comenzó a dictarse en el año 2014, no se dispone de datos que permitan completar la presente tabla.

5.4 PROMEDIO HISTÓRICO⁷⁴ DE LA CARRERA Y DURACIÓN REAL⁷⁵

Ahora, analizamos el promedio histórico y la duración real observada en los egresados de los últimos 5 años. Para su cálculo, se tuvieron en cuenta únicamente egresados del Título final que otorga la Carrera:

INDICADOR	TÍTULO		UNLu
	INTERMEDIO	FINAL	
Promedio Histórico	-	5,66	6,60
Duración teórica (expresada en años)	4	5	
Duración real (expresada en años)	6,64	10,57	9,74
Desvío de la duración ⁷⁶ (expresada en años)	2,64	5,57	5

Tabla 11. Promedio histórico y duración real de la Carrera

74 El **promedio histórico de la Carrera** es el promedio de los promedios académicos de los graduados del Título final de la Carrera en los últimos 5 años.

75 La **duración real de la Carrera** es el promedio de la duración de la Carrera para los graduados del Título final de la Carrera.

76 El **desvío de la duración** es la proporción en la cual se desvía la duración real de la duración teórica para una Carrera o un grupo de ellas.



Capítulo VI

Percepción de los egresados sobre la Carrera y la Institución

En este Capítulo se analizan las respuestas a la “Encuesta del recién graduado” realizada por los estudiantes al momento de solicitar su Título mediante el Sistema SIU Kolla, en relación a la situación laboral de los recién graduados. El objetivo es verificar las características de la inserción de los mismos en el mercado laboral.

Luego se presentan las percepciones de estos acerca de la Carrera y la Universidad Nacional de Luján en su conjunto.

Se analizan aspectos referidos al motivo por el cual escogieron la Carrera y la Institución para realizar sus estudios, sus apreciaciones acerca del nivel de exigencia, completitud y pertinencia del Plan de Estudios por el cual transitaban en esta Universidad.

6.1 CARACTERÍSTICAS Y PERFIL SOCIODEMOGRÁFICO DE LOS EGRESADOS⁷⁷

A continuación se destacan características y perfil sociodemográfico de los egresados del año objeto de análisis:

				Recuento
Carrera	Licenciatura en Administración	Título	Contador Público	67

Tabla 12. Cantidad total de Egresados

Datos Personales			
	Recuento	%	
Edad	24	7	10,4%
	26	8	11,9%
	27	5	7,5%
	28	3	4,5%
	29	2	3,0%
	30	4	6,0%
	31	4	6,0%
	32	2	3,0%
	33	4	6,0%
	34	3	4,5%
	35	2	3,0%
	37	1	1,5%
	41	3	4,5%
	42	2	3,0%
	43	1	1,5%
	44	1	1,5%
	45	1	1,5%
	46	1	1,5%
	52	1	1,5%
	58	1	1,5%
No responde	11	16,4%	
Total	67	100,0%	

Tabla 13. Egresados por edad

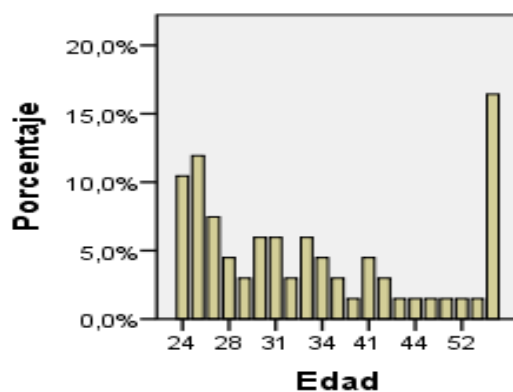

⁷⁷ La información presentada en este Capítulo está conformada por la suma de los egresados de todas las Sedes.

		Recuento	%
Sexo	Femenino	53	79,1%
	Masculino	10	14,9%
	No Responde	4	6,0%
	Total	67	100,0%

Tabla 14. Egresados por sexo

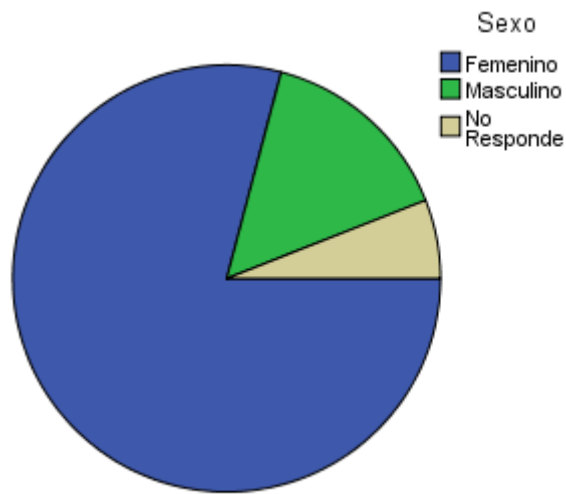

		Recuento	%
Nacionalidad	Argentino	63	94,0%
	No Responde	4	6,0%
	Total	67	100,0%

Tabla 15. Egresados por Nacionalidad

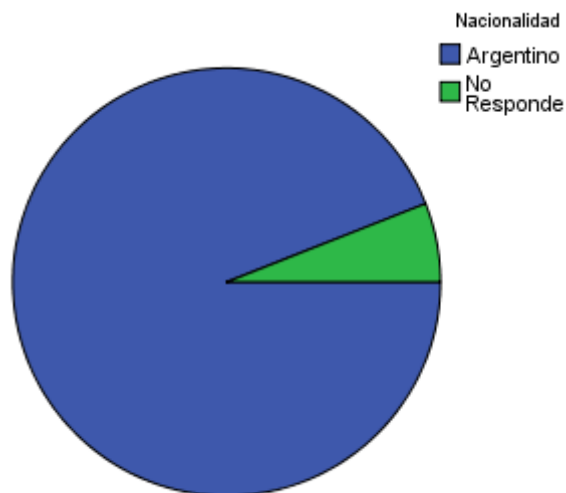

		Recuento	%
Estado Civil	Casado	15	22,4%
	No Responde	6	9,0%
	Soltero	42	62,7%
	Unido de hecho	4	6,0%
	Total	67	100,0%

Tabla 16. Egresados por estado civil

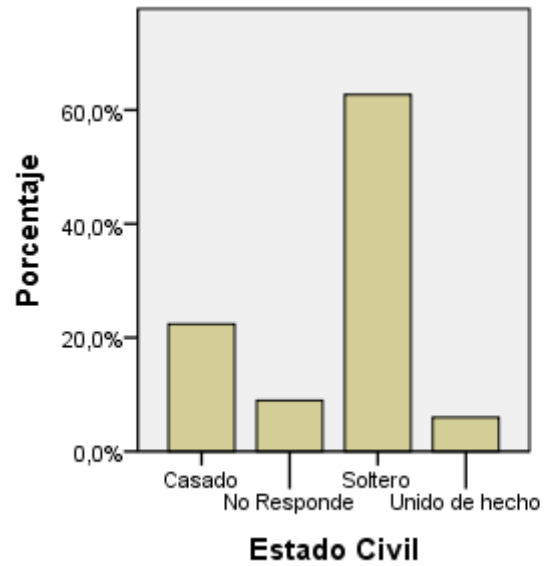

6.2 SITUACIÓN LABORAL AL MOMENTO DE SOLICITUD DEL TÍTULO

En la siguiente tabla, se agrupan a los egresados de la Carrera de acuerdo a su situación laboral y se los compara con los egresados del conjunto de las Carreras de Grado y Pregrado:

Datos Laborales			
		Recuento	%
Condición Actual	No Responde	4	6,0%
	No trabaja	7	10,4%
	Trabaja en relación con la profesión	46	68,7%
	Trabaja, pero no tiene relación con la profesión	10	14,9%
	Total	67	100,0%
	Tasa de Ocupación de la carrera ⁷⁸	83,6%	
	Tasa de Empleo Encajado de la carrera ⁷⁹	68,7%	
	Tasa de Ocupación de la UNLu	70,1%	
	Tasa de Empleo Encajado de la UNLu	49,3%	

Tabla 17. Egresados según condición actual laboral

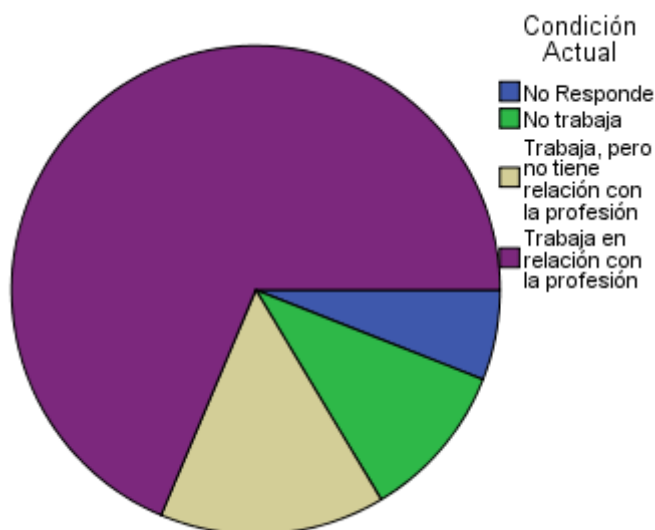

78 La **Tasa de Ocupación** es la proporción de egresados con un empleo sobre el total de egresados.

79 La **Tasa de Empleo Encajado** es la proporción de egresados con un empleo relacionado a su profesión sobre el total de egresados.

		Recuento	%
Busca trabajo	No	27	40,3%
	No Responde	9	13,4%
	Si	31	46,3%
	Total	67	100,0%

Tabla 18. Situación laboral de los egresados

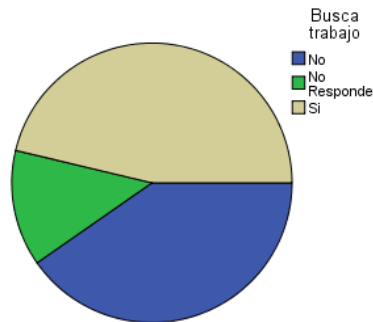

A partir de la información anterior, se puede afirmar que la Tasa de Ocupación para la Carrera es del 83,6%. Asimismo, se observa que tanto la tasa de ocupación como la tasa de empleo encajado que muestran los egresados de la carrera, son superiores a las mismas tasas para el conjunto de los egresados de la UNLu.

A continuación, se analiza la satisfacción de los egresados que manifestaron tener empleo al momento de solicitar el título.

		Recuento	%
Está satisfecho con su trabajo	Insatisfecho	1	1,5%
	Medianamente satisfecho	31	46,3%
	Muy satisfecho	18	26,9%
	No Responde	12	17,9%
	Poco satisfecho	5	7,5%
	Total	67	100,0%

Tabla 19. Satisfacción de los Egresados con su empleo



6.3 MOTIVOS DE ELECCIÓN DE LA UNIVERSIDAD NACIONAL DE LUJÁN

En primer lugar, se presentan las respuestas de los egresados cuando se los indagó acerca de los motivos por los cuales escogieron esta Universidad para realizar sus estudios de nivel superior:

		Recuento	%
Por qué eligió estudiar en esta Universidad	Cercanía con el lugar de residencia o de trabajo	38	56,7%
	Costo de la matrícula	1	1,5%
	Información en medios de difusión	1	1,5%
	No Responde	4	6,0%
	Otros	2	3,0%
	Prestigio académico	9	13,4%
	Recomendación de estudiantes	2	3,0%
	Recomendación de familiares o amigos	6	9,0%
	Recomendación de graduados de la universidad	3	4,5%
	Sistema de ingreso	1	1,5%
	Total	67	100,0%

Tabla 20. Motivos de elección de la UNLu

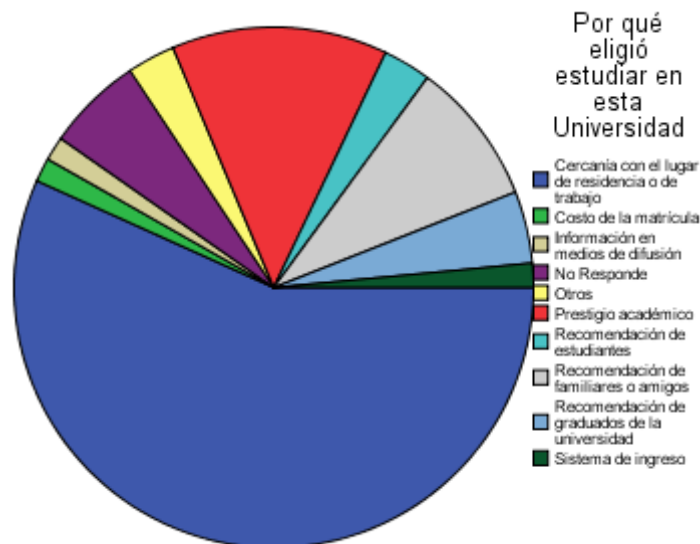

6.4 MOTIVOS DE ELECCIÓN DE LA CARRERA

Ahora se profundiza sobre los motivos por los cuales los egresados escogieron inscribirse en esa Carrera Universitaria:

Relación con la Universidad			
		Recuento	%
Motivos por los cuales eligió su carrera Universitaria	Desarrollo Profesional	21	31,3%
	Deseos de ser útil a la sociedad	2	3,0%
	No Responde	5	7,5%
	Otros	3	4,5%
	Posibilidades de trabajo	11	16,4%
	Sugerencia del núcleo familiar	3	4,5%
	Una clara vocación	22	32,8%
	Total	67	100,0%

Tabla 21. Motivos de elección de la Carrera

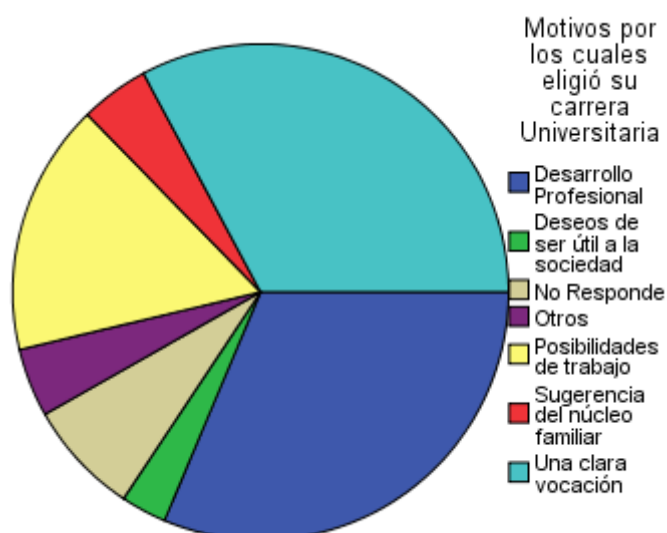

6.5 PERCEPCIÓN DE LOS CONTENIDOS ESTUDIADOS

A continuación, se presenta la percepción de los graduados sobre los contenidos abordados durante la Carrera Universitaria:

	Los contenidos estudiados durante su carrera fueron interesantes		Los contenidos estudiados durante su carrera cumplieron sus expectativas	
	Recuento	%	Recuento	%
De acuerdo	41	61,2%	42	62,7%
Ni acuerdo ni en desacuerdo	4	6,0%	8	11,9%
No Responde	4	6,0%	4	6,0%
Totalmente de acuerdo	18	26,9%	12	17,9%
Totalmente en desacuerdo	0	0,0%	1	1,5%
Total	67	100,0%	67	100,0%

Tabla 22. Percepción de los contenidos estudiados

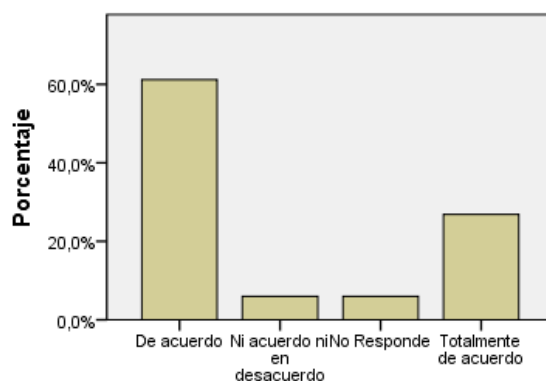

Los contenidos estudiados durante su carrera fueron interesantes

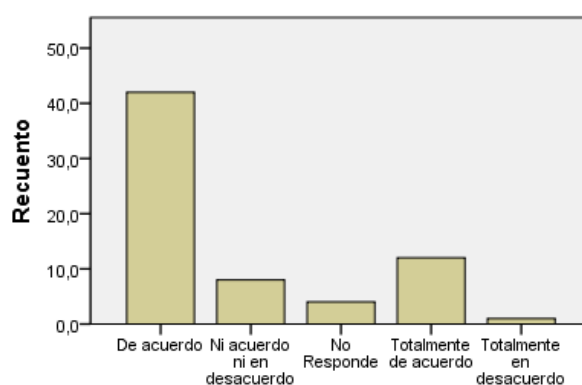

Los contenidos estudiados durante su carrera cumplieron sus expectativas

6.6 PERCEPCIÓN DEL NIVEL DE EXIGENCIA

En este apartado se muestran las respuestas acerca del nivel de exigencia percibido por los egresados en las actividades académicas que formaron parte de su trayecto curricular:

		Recuento	%
Nivel de exigencia de la carrera	Elevado	48	71,6%
	Ni elevado ni bajo	9	13,4%
	No Responde	4	6,0%
	Totalmente elevado	6	9,0%
	Total	67	100,0%

Tabla 23. Percepción del nivel de exigencia

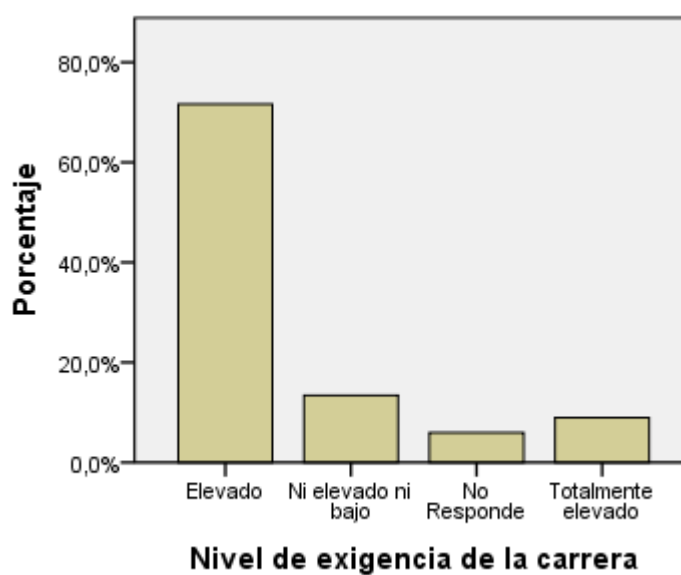

6.7 PERCEPCIÓN DEL PLAN DE ESTUDIOS

En último término, se presenta la percepción de los egresados de la Carrera en relación al perfil y la duración del Plan de Estudios que cursaron:

	No		No Responde		Si		Total	
	Recuento	%	Recuento	%	Recuento	%	Recuento	%
El plan de estudios debería ser más corto	56	83,6%	6	9,0%	5	7,4%	67	100,0%
El plan de estudios debería ser más largo	46	68,7%	6	9,0%	15	22,3%	67	100,0%
El plan de estudios tendría que ser un perfil más técnico	18	26,9%	6	9,0%	43	64,1%	67	100,0%
El plan de estudios tendría que ser más generalista	53	79,0%	10	14,9%	4	6,0%	67	100,0%

Tabla 24. Percepción del plan de estudios

