



LICENCIATURA EN  
TRABAJO SOCIAL

# INFORME 2020 ESTADÍSTICO

Departamento de Estadísticas Educativas  
Dirección de Gestión Curricular  
Dirección General de Asuntos Académicos



**UNLU**  
Universidad Nacional de Luján

[www.unlu.edu.ar](http://www.unlu.edu.ar) – [www.estadisticaseducativas.unlu.edu.ar](http://www.estadisticaseducativas.unlu.edu.ar)  
(02323) 423979 / 423171 - Luján Bs. As. - Ruta 5 y Av. Constitución



# INFORME 2020 ESTADÍSTICO

## Departamento de Estadísticas Educativas

A. S. Sonia Saraceno

Lic. Candela Cortabarría

## Director de Gestión Curricular

Lic. Juan Manuel Fernández

## Director General de Asuntos Académicos

Mg. Mario Guillermo Oloriz

Fuentes secundarias de información  
**Dirección General de Sistemas**

Diseño e Impresión  
**Dirección de Publicaciones e Imprenta**



**UNLU**  
Universidad Nacional de Luján

[www.unlu.edu.ar](http://www.unlu.edu.ar) – [www.estadisticaseducativas.unlu.edu.ar](http://www.estadisticaseducativas.unlu.edu.ar)  
(02323) 423979 / 423171 - Luján Bs. As. - Ruta 5 y Av. Constitución

## INDICE

<b>Presentación</b>	<b>5</b>
<b>Capítulo I “Matrícula de la Carrera”</b>	<b>6</b>
1.1 Aspirantes de la Carrera	7
1.2 Ingresantes de la Carrera	8
1.3 Estudiantes regulares y activos por plan de estudios	9
<b>Capítulo II “Resultado académico de las cursadas”</b>	<b>10</b>
2.1 Resultados de cursadas para la carrera	11
<b>Capítulo III “Resultado académico de los exámenes finales”</b>	<b>24</b>
3.1 Resultado académico de los estudiantes en exámenes finales	25
<b>Capítulo IV “El abandono en la Carrera”</b>	<b>32</b>
4.1 El abandono por cohorte en la Carrera	33
4.2 El abandono temprano y tardío en la Carrera	35
<b>Capítulo V “Egresados de la Carrera”</b>	<b>36</b>
5.1 Egresados de la carrera	37
5.2 Egresados por año de ingreso	38
5.3 Tasa de egreso de la Carrera	39
5.4 Promedio histórico de la Carrera y duración real	40
<b>Capítulo VI “Percepción de los egresados sobre la Carrera y la Institución”</b>	<b>41</b>
<b>Título: Técnico Universitario Minoridad y Familia</b>	
6.1 Características y perfil sociodemográfico de los egresados	42
6.2 Situación laboral al momento de solicitud del título	45

6.3 Motivos de la elección de la Universidad Nacional de Luján	47
6.4 Motivos de elección de la Carrera	48
6.5 Percepción de los contenidos estudiados	49
6.6 Percepción del nivel de exigencia	50
6.7 Percepción del plan de estudios	51
<b>Título: Lic. en Trabajo Social</b>	
6.8 Características y perfil sociodemográfico de los egresados	52
6.9 Situación laboral al momento de solicitud del título	54
6.10 Motivos de la elección de la Universidad Nacional de Luján	56
6.11 Motivos de elección de la Carrera	57
6.12 Percepción de los contenidos estudiados	58
6.13 Percepción del nivel de exigencia	59
6.14 Percepción del plan de estudios	60



# INFORME 2020 ESTADÍSTICO

## Informe Estadístico – Presentación

El presente informe, elaborado por el Departamento de Estadísticas Educativas, pretende ser un insumo para el seguimiento de la Carrera tanto para el Coordinador como para la Comisión Plan de Estudios a cargo de su gestión de acuerdo a la Resolución HCS 545/02.

El mismo fue elaborado a partir de la información del Sistema de Control Académico, el Sistema de Encuestas SIU Kolla en lo que respecta a la opinión del egresado y el Sistema Integrado de Aplicaciones Web como fuentes de información y en función de los diferentes estados posibles para los estudiantes, definidos en la Resolución HCS 996/15 y sus modificatorias.

En este documento se organiza la información en distintos capítulos, de acuerdo a los diferentes aspectos abordados en el mismo que se transcriben a continuación: Matrícula de la Carrera, Rendimiento académico en cursadas, Rendimiento académico en exámenes finales, Abandono en la Carrera, Egresados de la Carrera y Percepción de los egresados sobre la Carrera y la Institución.

En aquellos casos de Carreras que se dictan en más de una Sede, se ha optado por separar la información a efectos de facilitar el análisis de la misma.





# INFORME 2020 ESTADÍSTICO

## Capítulo 1 – Matrícula de la Carrera

Dentro de este capítulo se presenta información referente a la cantidad de aspirantes e ingresantes a la Carrera para el año en análisis, su tasa de crecimiento con respecto a años anteriores y su relación con el mismo fenómeno para el conjunto de las Carreras de Grado y Pregrado que dicta la Universidad Nacional de Luján.

En los casos que la Carrera objeto del informe contara con más de un Plan de Estudios activo, dado que pueden inscribirse ingresantes con distintos requisitos de ingreso, se presenta la cantidad de estudiantes por cada uno de los Planes de Estudio.



**UNLU**  
Universidad Nacional de Luján

[www.unlu.edu.ar](http://www.unlu.edu.ar) – [www.estadisticaseducativas.unlu.edu.ar](http://www.estadisticaseducativas.unlu.edu.ar)  
(02323) 423979 / 423171 - Luján Bs. As. - Ruta 5 y Av. Constitución



## 1.1 ASPIRANTES<sup>1</sup> DE LA CARRERA

En la Tabla 1 se puede observar la cantidad de aspirantes de la Carrera en los últimos cinco años así como también la evolución en el mismo periodo para esta Carrera y la totalidad de las Carreras de Pregrado y Grado de la Universidad Nacional de Luján:

ASPIRANTES DE LA CARRERA									
AÑO	LUJÁN		SAN MIGUEL		CAMPANA		CHIVILCOY		TC UNLu <sup>2</sup>
	ASPIRANTES	TCC <sup>3</sup>	ASPIRANTES	TCC	ASPIRANTES	TCC	ASPIRANTES	TCC	
2016	177	0,71	587	1,16	134	1,49	-	-	1,04
2017	232	1,31	605	1,03	139	1,04	57	-	1,12
2018	283	1,22	590	0,98	154	1,11	49	0,86	0,99
2019	333	1,18	751	1,27	165	1,07	69	1,41	1,13
2020	307	0,92	800	1,07	164	0,99	184 <sup>4</sup>	2,67	1,11
<b>PROMEDIO</b>	<b>266,40</b>	<b>1,07</b>	<b>666,60</b>	<b>1,10</b>	<b>151,20</b>	<b>1,14</b>	<b>89,75</b>	<b>1,64</b>	<b>1,08</b>

Tabla 1. Aspirantes de la Carrera y tasas de crecimiento

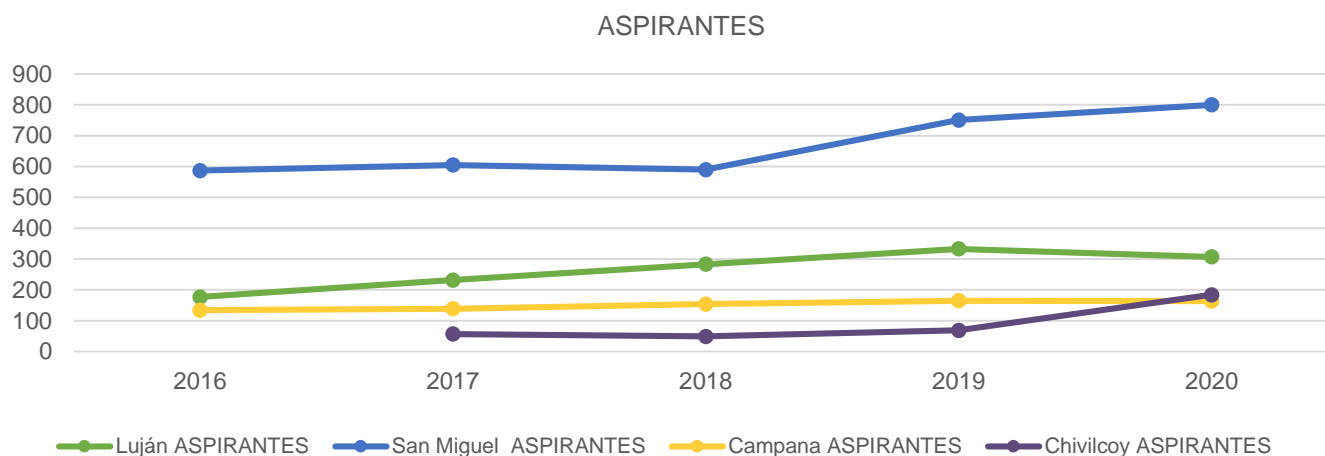

1 De acuerdo a la Resolución HCS 996/15 y sus modificatorias, "se considera **aspirante** de la Universidad Nacional de Luján a todas aquellas personas que formalicen su inscripción y cumplan con los requisitos documentales establecidos en el presente Régimen, con el objeto de cursar una Carrera de Pregrado o Grado que forme parte de la oferta académica de la Universidad para el año académico en que se inscribe.-"

2 La tasa de crecimiento de la UNLu es calculada en función de los aspirantes a todas las Carreras de Grado y Pregrado de la Universidad.

3 La tasa de crecimiento es calculada con respecto al año anterior y corresponde al cociente entre la cantidad de aspirantes para el año en cuestión y la cantidad de aspirantes para el año anterior.

4 Del total de Aspirantes en el C.R. Chivilcoy, 101 ingresaron por Ciclo de Complementación Curricular.

## 1.2 INGRESANTES<sup>5</sup> DE LA CARRERA

En la Tabla 2 se puede observar la cantidad de ingresantes a la Carrera en los últimos cinco años así como también el cociente entre la cantidad de ingresantes y aspirantes, la evolución en el mismo periodo para esta Carrera y la totalidad de las Carreras de Pregrado y Grado de la Universidad Nacional de Luján. Es importante hacer notar que los últimos tres indicadores mencionados fueron calculados del mismo modo que en el apartado anterior.

AÑO	LUJÁN			SAN MIGUEL			CAMPANA			CHIVILCOY			TC UNLu
	INGRESANTES	I/A	TCC	INGRESANTES	I/A	TCC	INGRESANTES	I/A	TCC	INGRESANTES	I/A	TCC	
2016	131	74,01%	0,68	485	82,62%	1,18	116	86,57%	1,38	-	-	-	1,04
2017	179	77,16%	1,37	493	81,49%	1,02	114	82,01%	0,98	54	94,74%	-	1,12
2018	217	76,68%	1,21	496	84,07%	1,01	127	82,47%	1,11	40	81,63%	0,74	0,98
2019	186	55,86%	0,86	485	64,58%	0,98	117	70,91%	0,92	43	62,32%	1,08	0,92
2020	234	76,22%	1,26	644	80,50%	1,33	135	82,32%	1,15	177	96,20%	4,12	1,40
<b>PROMEDIO</b>	<b>189,40</b>	<b>71,98%</b>	<b>1,07</b>	<b>520,60</b>	<b>78,65%</b>	<b>1,10</b>	<b>121,80</b>	<b>80,86%</b>	<b>1,11</b>	<b>78,50</b>	<b>83,72%</b>	<b>1,98</b>	<b>1,09</b>

Tabla 2. Ingresantes de la Carrera y tasas de crecimiento

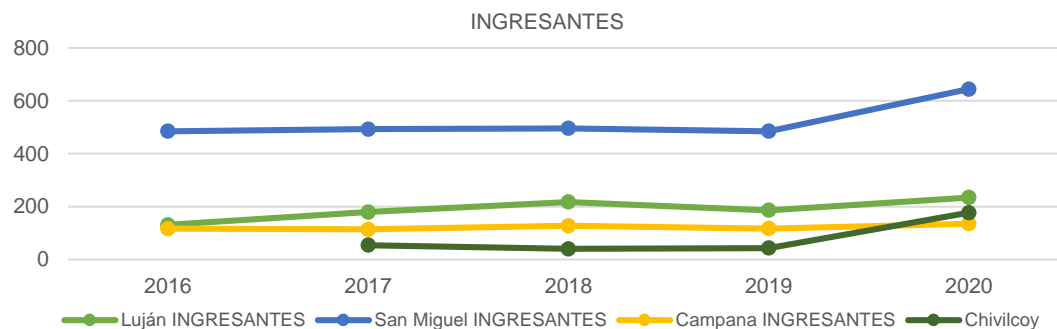

5 De acuerdo a la Resolución HCS 996/15 y sus modificatorias, "se considera ingresante a todo aspirante que haya dado cumplimiento a las siguientes condiciones:

a) Completar uno de los siguientes requisitos:

- Presentación de título o constancia de título en trámite para quienes se inscribieron optando por la modalidad "con estudios de nivel anterior completos" o;
- Aprobar la evaluación correspondiente para los que se inscribieron optando por la modalidad "mayor de 25 años sin título de nivel medio completos", y

b) Haber efectuado una de las siguientes actividades:

- Inscribirse para cursar al menos una actividad académica correspondiente al plan de estudios de la carrera, durante el primero o segundo cuatrimestre del año académico;
- Alcanzar condición distinta de ausente en alguno de los Talleres Introdutorios o;
- Presentar formalmente trámite de equivalencias externas por Mesa General de Entradas, Salidas y Archivo o;
- Inscribirse para rendir examen final en el turno julio-agosto del año de inscripción.-"

6 No se considera a los inhabilitados por no completar la información al 30 de octubre del año de ingreso.



### 1.3 ESTUDIANTES REGULARES<sup>7</sup> Y ACTIVOS<sup>8</sup> POR PLAN DE ESTUDIOS

A continuación se presenta la cantidad de estudiantes regulares y activos en cada uno de los Planes de estudio activos con que cuenta la Carrera actualmente. A los efectos de este documento, se denomina Plan de estudios activo para la Carrera a aquel que cuente con estudiantes regulares inscriptos en el mismo.

ESTUDIANTES EN LA CARRERA					
SEDE	PLAN DE ESTUDIOS	ESTUDIANTES REGULARES	ESTUDIANTES ACTIVOS <sup>9</sup>		
			1° CUAT	2° CUAT	2020
LUJÁN	509	1123	779	680	886
SAN MIGUEL	509	2484	1832	1476	2046
CAMPANA	509	533	396	311	434
CHIVILCOY	509	145	116	66	118
	512	128	111	88	115

Tabla 3. Estudiantes regulares y activos por Plan de Estudios

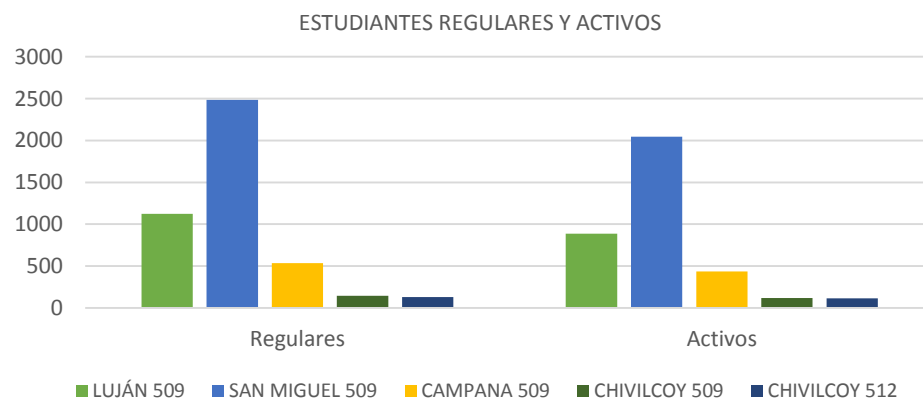

7 De acuerdo a la Resolución HCS 996/15 y sus modificatorias, "se considerará **estudiante** regular en una carrera de la Universidad Nacional de Luján a:

- Los ingresantes que tuvieron actividad durante el año de su inscripción, es decir aquellos que rindieron al menos un examen final o cursaron al menos una asignatura, seminario o taller alcanzando como resultado de la misma condición distinta de ausente.
- Los estudiantes que hayan aprobado por lo menos dos (2) asignaturas, seminarios o talleres en una carrera durante el año académico anterior. Las restantes Actividades Académicas no serán consideradas a los efectos del control de regularidad en la Carrera.
- Los estudiantes que habiendo aprobado la totalidad de las asignaturas, seminarios y/o talleres de las carreras y adeuden la defensa y/o exposición de trabajos finales, tesis u otras exigencias previstas en el Plan de Estudios para acceder al título correspondiente, siempre que se realice dentro de los cuatro (4) años posteriores a la fecha de la última actividad académica aprobada. Sólo por razones que sean consideradas válidas por la Comisión de Plan de Estudios este plazo podrá extenderse en dos (2) años."

8 A los efectos del presente trabajo, se considera que un estudiante es activo si presenta alguna inscripción en cursadas o examen final con condición distinta de ausente durante el intervalo de tiempo estudiado.

9 Únicamente por el año académico 2020 y en función de la Res. HCS N° 240/20 (la que establece el turno de exámenes corrido de febrero a marzo 2020), el año académico 2020 transcurrió entre el 1°/3/20 y el 1°/4/21 a diferencia de los años académicos anteriores donde el año académico terminaba el 1° de marzo.



# INFORME 2020 ESTADÍSTICO

## Capítulo 2 – Resultado académico de las cursadas

Este capítulo aborda el rendimiento de los estudiantes en las diferentes actividades académicas que integran los Planes de Estudio vigentes de la Carrera en función de las diferentes condiciones posibles a las que puede arribar un estudiante luego de cursar una actividad de acuerdo a lo establecido en el Capítulo II del Régimen General de Estudios, Resolución HCS 996/15 y sus modificatorias.

Cabe aclarar que las actividades académicas que componen los Planes de Estudio vigentes se presentan de acuerdo al cuatrimestre al que pertenecen a efectos de facilitar el análisis de la información.



**UNLU**  
Universidad Nacional de Luján

[www.unlu.edu.ar](http://www.unlu.edu.ar) – [www.estadisticaseducativas.unlu.edu.ar](http://www.estadisticaseducativas.unlu.edu.ar)  
(02323) 423979 / 423171 - Luján Bs. As. - Ruta 5 y Av. Constitución

## 2.1 RESULTADOS DE CURSADAS PARA LA CARRERA<sup>10</sup>

En este apartado se observa la cantidad de inscriptos en cada actividad académica del Plan de Estudios vigente de la Carrera, el índice de repitencia y el resultado final en la cursada. Se hace notar que las actividades académicas que componen el Plan de Estudios vigente se presentan de acuerdo a la matriz de actividades académicas aprobada mediante la Resolución del Honorable Consejo Superior de creación del Plan de Estudios a efectos de facilitar el análisis de la información. Cabe aclarar que las asignaturas cuyos porcentajes figuran en color rojo, son aquellas que se encuentran por debajo o por arriba del promedio, dependiendo del valor que se quiere resaltar.

RESULTADO ACADÉMICO DE CURSADAS														
LUJÁN														
CUAT.	CÓDIGO	ACTIVIDAD ACADÉMICA	INSC.	REPITENCIA <sup>11</sup>		CONDICIÓN FINAL <sup>12</sup>						TASA DE APROBACIÓN <sup>13</sup>		
						PROMOVIDOS		REGULARES		LIBRES			AUSENTES	
I	21010	Taller de Lectura y Comprensión de Textos	198	21	10,61 %	82	55,78 %	63	42,86 %	2	1,36 %	51	25,76 %	0,99
	21469	Introducción al Trabajo Social (anual) <sup>14</sup>	659	158	23,98 %	42	8,20 %	47	9,18 %	94	18,36 %	147	22,31 %	0,17
	21350	Antropología Social	296	55	18,58 %	74	61,16 %	30	24,79 %	17	14,05 %	175	59,12 %	0,86
	30009	Psicología General y Social	549	181	32,97 %	164	34,82 %	306	64,97 %	1	0,21 %	78	14,21 %	1,00
	21380	Historia Social Argentina	428	183	42,76 %	57	33,93 %	77	45,83 %	34	20,24 %	260	60,75 %	0,80
	20011	Análisis Socioeconómico	234	109	46,58 %	78	53,42 %	45	30,82 %	23	15,75 %	88	37,61 %	0,84
	20969	Sociología General	147	52	35,37 %	41	45,05 %	35	38,46 %	15	16,48 %	56	38,10 %	0,84
	20038	Estudio de la Constitución Nacional y los Derechos Humanos	222	115	51,80 %	72	68,57 %	11	10,48 %	22	20,95 %	117	52,70 %	0,79
II	21476	Trabajo Social I (anual) <sup>15</sup>	224	36	16,07 %	19	8,76 %	49	22,58 %	37	17,05 %	7	3,13 %	0,31
	21485	Estado y Políticas Sociales I	79	20	25,32 %	38	64,41 %	12	20,34 %	9	15,25 %	20	25,32 %	0,85

10 Debido a la pandemia originada por el virus SARS-CoV-2, las cursadas debieron desarrollarse mayoritariamente mediante modalidad virtual, complementando en algunos casos con espacios de presencialidad durante el mes de marzo de 2021. Asimismo, mediante Res. REC 040/2020 se determinaron una serie de categorías de acuerdo a la naturaleza disciplinar de las asignaturas, las cuales fueron ratificadas mediante Disp. SA 161/2020.

11 A los efectos de este análisis, se define al Índice de repitencia como la cantidad de estudiantes inscriptos en la actividad académica que ya han cursado esta actividad en otra oportunidad sobre el total de estudiantes inscriptos.

12 Las condiciones finales y la forma de acceso a cada una de ellas se encuentran determinadas por el Artículo 22 del Régimen General de Estudios, Res. HCS 996/15 y sus modificatorias.

13 A efectos de facilitar el análisis, la Tasa de aprobación se calcula a partir de sumar la cantidad de estudiantes promovidos y regulares y realizar el cociente con la totalidad de estudiantes inscriptos menos aquellos que resultaron ausentes dado que no fueron evaluados.

14 A la fecha de consolidación de la información (28/04/2021) no se disponía de la información respecto al resultado final de cursada para esta asignatura.

15 A la fecha de consolidación de la información (28/04/2021) no se disponía de la información respecto al resultado final de cursada para esta asignatura.

**RESULTADO ACADÉMICO DE CURSADAS**

**LUJÁN**

CUAT.	CÓDIGO	ACTIVIDAD ACADÉMICA	INSC.	REPITENCIA <sup>11</sup>		CONDICIÓN FINAL <sup>12</sup>						TASA DE APROBACIÓN <sup>13</sup>		
						PROMOVIDOS		REGULARES		LIBRES			AUSENTES	
	21471	Epistemología de las Ciencias Sociales	124	37	29,84 %	56	80,00 %	13	18,57 %	1	1,43 %	54	43,55 %	0,99
	30189	Psicología Evolutiva	89	8	8,99 %	28	49,12 %	29	50,88 %	0	0,00 %	32	35,96 %	1,00
	21360	Problemática de la Pobreza	269	64	23,79 %	37	28,46 %	74	56,92 %	19	14,62 %	139	51,67 %	0,85
	21354	Metodología de la Investigación Social I	120	17	14,17 %	42	40,38 %	62	59,62 %	0	0,00 %	16	13,33 %	1,00
	31063	Teoría y Técnicas Grupales	157	43	27,39 %	48	49,48 %	49	50,52 %	0	0,00 %	60	38,22 %	1,00
	21478	Trabajo Social II (anual) <sup>16</sup>	74	8	10,81 %	19	29,69 %	6	9,38 %	2	3,13 %	10	13,51 %	0,39
	21475	Problemática de la Niñez	164	53	32,32 %	32	31,07 %	61	59,22 %	10	9,71 %	61	37,20 %	0,90
	21372	Metodología de la Investigación Social II	40	5	12,50 %	17	80,95 %	4	19,05 %	0	0,00 %	19	47,50 %	1,00
III	21474	Problemática de la Familia de la Mujer y del Envejecimiento	50	17	34,00 %	20	45,45 %	19	43,18 %	5	11,36 %	6	12,00 %	0,89
	21486	Estado y Políticas Sociales II	58	19	32,76 %	23	45,10 %	13	25,49 %	15	29,41 %	7	12,07 %	0,71
	21359	Derecho de la Familia y de la Niñez	147	35	23,81 %	38	52,05 %	28	38,36 %	7	9,59 %	74	50,34 %	0,90
	21472	Sociología Política	43	18	41,86 %	20	76,92 %	6	23,08 %	0	0,00 %	17	39,53 %	1,00
	21479	Trabajo Social III (anual) <sup>17</sup>	98	36	36,73 %	2	2,38 %	33	39,29 %	0	0,00 %	14	14,29 %	0,42
	21088	Elementos y Problemas de Economía	56	19	33,93 %	18	69,23 %	8	30,77 %	0	0,00 %	30	53,57 %	1,00
IV	30971	Inglés I	158	54	34,18 %	45	48,91 %	24	26,09 %	23	25,00 %	66	41,77 %	0,75
	30074	Francés I	0	0	0,00 %	0	0,00 %	0	0,00 %	0	0,00 %	0	0,00 %	0,00
	30171	Portugués I	89	33	37,08 %	25	89,29 %	1	3,57 %	2	7,14 %	61	68,54 %	0,93
	30972	Inglés II	99	26	26,26 %	31	41,89 %	27	36,49 %	16	21,62 %	25	25,25 %	0,78
	30075	Francés II	10	7	70,00 %	0	0,00 %	1	100,00 %	0	0,00 %	9	90,00 %	1,00
	30172	Portugués II	32	21	65,63 %	13	72,22 %	5	27,78 %	0	0,00 %	14	43,75 %	1,00
	21480	Trabajo Social IV	51	14	27,45 %	23	56,10 %	15	36,59 %	3	7,32 %	10	19,61 %	0,93
V	20361	Seguridad Social	54	17	31,48 %	40	83,33 %	5	10,42 %	3	6,25 %	6	11,11 %	0,94
	30973	Inglés III	52	18	34,62 %	31	81,58 %	4	10,53 %	3	7,89 %	14	26,92 %	0,92
	30076	Francés III	8	3	37,50 %	3	75,00 %	1	25,00 %	0	0,00 %	4	50,00 %	1,00
	30173	Portugués III	28	6	21,43 %	18	94,74 %	1	5,26 %	0	0,00 %	9	32,14 %	1,00

16 A la fecha de consolidación de la información (28/04/2021) no se disponía de la información respecto al resultado final de cursada para esta asignatura.

17 A la fecha de consolidación de la información (28/04/2021) no se disponía de la información respecto al resultado final de cursada para esta asignatura.

RESULTADO ACADÉMICO DE CURSADAS														
LUJÁN														
CUAT.	CÓDIGO	ACTIVIDAD ACADÉMICA	INSC.	REPITENCIA <sup>11</sup>		CONDICIÓN FINAL <sup>12</sup>							TASA DE APROBACIÓN <sup>13</sup>	
						PROMOVIDOS		REGULARES		LIBRES		AUSENTES		
	10888	Informática	66	29	43,94 %	23	56,10 %	3	7,32 %	15	36,59 %	25	37,88 %	0,63
	21363	Organización y Administración de Servicios	67	20	29,85 %	31	86,11 %	1	2,78 %	4	11,11 %	31	46,27 %	0,89
	21366	Elementos y Problemas de Economía Actual	130	25	19,23 %	20	30,30 %	32	48,48 %	14	21,21 %	64	49,23 %	0,79
	20374	Comunicación Social y Medios	76	33	43,42 %	29	93,55 %	1	3,23 %	1	3,23 %	45	59,21 %	0,97
<b>PROMEDIO PARA LA CARRERA</b>			<b>143,29</b>	<b>42,50</b>	<b>31,29 %</b>	<b>36,82</b>	<b>53,25 %</b>	<b>31,61</b>	<b>31,00 %</b>	<b>10,45</b>	<b>9,64 %</b>	<b>50,55</b>	<b>36,93 %</b>	<b>0,84</b>
<b>PROMEDIO PARA LA UNLU</b>			<b>72,16</b>	<b>30,96 %</b>		<b>35,89 %</b>		<b>32,84 %</b>		<b>24,39 %</b>		<b>34,78 %</b>	<b>0,69</b>	

Tabla 4.1 Resultados de cursada para la Carrera – LUJÁN

CICLO DE COMPLEMENTACIÓN CURRICULAR (C.C.C.)

RESULTADO ACADÉMICO DE CURSADAS														
LUJÁN														
CUAT.	CÓDIGO	ACTIVIDAD ACADÉMICA	INSC.	REPITENCIA		CONDICIÓN FINAL							TASA DE APROBACIÓN	
						PROMOVIDOS		REGULARES		LIBRES		AUSENTES		
I	26501	Trabajo Social I	0	0	0,00 %	0	0,00 %	0	0,00 %	0	0,00 %	0	0,00 %	0,00
	26502	Teoría Social Contemporánea	0	0	0,00 %	0	0,00 %	0	0,00 %	0	0,00 %	0	0,00 %	0,00
	26503	Procesos Sociopolíticos de América Latina	88	0	0,00 %	17	22,37 %	53	69,74 %	6	7,89 %	12	13,64 %	0,92
	26504	Seminario Optativo I	0	0	0,00 %	0	0,00 %	0	0,00 %	0	0,00 %	0	0,00 %	0,00
	26505	Estado y Políticas Sociales	0	0	0,00 %	0	0,00 %	0	0,00 %	0	0,00 %	0	0,00 %	0,00
	26508	Seminario Optativo II	0	0	0,00 %	0	0,00 %	0	0,00 %	0	0,00 %	0	0,00 %	0,00
	26506	Trabajo Social II	0	0	0,00 %	0	0,00 %	0	0,00 %	0	0,00 %	0	0,00 %	0,00
	26507	Cuestión Social y Desigualdad	0	0	0,00 %	0	0,00 %	0	0,00 %	0	0,00 %	0	0,00 %	0,00
	26509	Taller de Trabajo Integrador Final I	0	0	0,00 %	0	0,00 %	0	0,00 %	0	0,00 %	0	0,00 %	0,00
	26510	Trabajo Social y Debates Contemporáneos	0	0	0,00 %	0	0,00 %	0	0,00 %	0	0,00 %	0	0,00 %	0,00
	26511	Taller de Trabajo Integrador Final II	0	0	0,00 %	0	0,00 %	0	0,00 %	0	0,00 %	0	0,00 %	0,00
	26512	Seminario Optativo III	0	0	0,00 %	0	0,00 %	0	0,00 %	0	0,00 %	0	0,00 %	0,00

Tabla 4.2 Resultados de cursada para la Carrera – C.C.C. – LUJÁN

RESULTADO ACADÉMICO DE CURSADAS DE SEMINARIOS														
LUJÁN														
	CÓDIGO	ACTIVIDAD ACADÉMICA	INSC.	REPITENCIA		CONDICIÓN FINAL						TASA DE APROBACIÓN		
						PROMOVIDOS		REGULARES		LIBRES			AUSENTES	
SEMINARIOS	25074	Economía Social. El rol del trabajador social en su intervención dentro de los emprendimientos económicos solidarios	42	0	0,00 %	19	86,36 %	3	13,64 %	0	0,00 %	20	47,62 %	1,00
	25070	Trabajo Social en el área jurídica. Mediación	85	2	2,35 %	36	94,74 %	2	5,26 %	0	0,00 %	47	55,29 %	1,00
	21481	Seminario de Trabajo Final	86	49	56,98 %	40	88,89 %	3	6,67 %	2	4,44 %	41	47,67 %	0,96
	25052	Elementos de la Demografía Social	19	3	15,79 %	3	50,00 %	0	0,00 %	3	50,00 %	13	68,42 %	0,50
	25063	El Envejecimiento Humano. Posibilidades y Límites en el Trabajo Interdisciplinario	58	1	1,72 %	19	76,00 %	5	20,00 %	1	4,00 %	33	56,90 %	0,96
	23450	Violencia Familiar (Sem. Optat.)	57	4	7,02 %	31	96,88 %	1	3,13 %	0	0,00 %	25	43,86 %	1,00
	25048	Embar. Adol: Sit. Act. Y Pers. Int. En TS(S.O)	49	2	4,08 %	13	65,00 %	0	0,00 %	7	35,00 %	29	59,18 %	0,65
	14105	Agroecología y Soberanía Aliment. (S.O.)	20	0	0,00 %	0	0,00 %	1	100,00 %	0	0,00 %	19	95,00 %	1,00
	25052	Elementos De Demografía Social (S.Opt.)	19	3	15,79 %	3	50,00 %	0	0,00 %	3	50,00 %	13	68,42 %	0,50
	25063	El Envej. Humano. Posib. y Lim. TS Int.(S.O)	58	1	1,72 %	19	76,00 %	5	20,00 %	1	4,00 %	33	56,90 %	0,96
	25070	Trab. Soc. En el Área Jurídica (Sem.Opt.)	85	2	2,35 %	36	94,74 %	2	5,26 %	0	0,00 %	47	55,29 %	1,00
	25074	Econ. Soc. El Rol del TS En Su Interv. (S.O)	42	0	0,00 %	19	86,36 %	3	13,64 %	0	0,00 %	20	47,62 %	1,00
	25078	Consumo Probl. De Sust. En Territ. Del.(SO)	70	1	1,43 %	15	25,00 %	8	13,33 %	37	61,67 %	10	14,29 %	0,38
	25092	Salud Mental Y Trabajo Social (Sem. Opt.)	170	3	1,76 %	36	73,47 %	0	0,00 %	13	26,53 %	121	71,18 %	0,73
	25093	Envej. Y Soc. Impl. Soc. Y Desaf.In.Ger. (S.O)	15	0	0,00 %	4	44,44 %	1	11,11 %	4	44,44 %	6	40,00 %	0,56
	25094	La Interv. Prof. En Escenar. Soc. Compl. (SO)	49	0	0,00 %	18	78,26 %	5	21,74 %	0	0,00 %	26	53,06 %	1,00
	25095	Disidenc. Sexuales e Interv. Prof.(S.O.)	91	0	0,00 %	17	28,33 %	43	71,67 %	0	0,00 %	31	34,07 %	1,00
	25096	Enfoque de Derechos y Trabajo Soc.(S.O.)	34	0	0,00 %	5	83,33 %	1	16,67 %	0	0,00 %	28	82,35 %	1,00
25097	Organiz. Comunitar.: Cuidados y T.S.(S.O.)	33	0	0,00 %	9	81,82 %	2	18,18 %	0	0,00 %	22	66,67 %	1,00	
25099	Sem. de Agroec. y Soberanía Aliment.(S.O.) <sup>18</sup>	6	0	0,00 %	0	0,00 %	0	0,00 %	0	0,00 %	0	0,00 %	0,00	

Tabla 4.3 Resultados de cursada de Seminarios para la Carrera - LUJÁN

18 A la fecha de consolidación de la información (28/04/2021) no se disponía de la información respecto al resultado final de cursada para esta asignatura.

**RESULTADO ACADÉMICO DE CURSADAS**

**SAN MIGUEL**

CUAT.	CÓDIGO	ACTIVIDAD ACADÉMICA	INSC.	REPITENCIA <sup>19</sup>		CONDICIÓN FINAL <sup>20</sup>								TASA DE APROBACIÓN <sup>21</sup>
						PROMOVIDOS		REGULARES		LIBRES		AUSENTES		
I	21010	Taller de Lectura y Comprensión de Textos	351	41	11,68 %	124	64,25 %	55	28,50 %	14	7,25 %	158	<b>45,01 %</b>	0,93
	21469	Introducción al Trabajo Social (anual) <sup>22</sup>	1846	486	26,33 %	64	<b>5,07 %</b>	163	<b>12,92 %</b>	112	8,87 %	584	31,64 %	<b>0,18</b>
	21350	Antropología Social	927	284	30,64 %	362	75,73 %	80	<b>16,74 %</b>	36	7,53 %	449	<b>48,44 %</b>	0,92
	30009	Psicología General y Social	459	128	27,89 %	105	<b>22,88 %</b>	354	77,12 %	0	0,00 %	0	0,00 %	1,00
	21380	Historia Social Argentina	1267	605	<b>47,75 %</b>	109	<b>26,39 %</b>	198	47,94 %	106	<b>25,67 %</b>	854	<b>67,40 %</b>	<b>0,74</b>
	20011	Análisis Socioeconómico	612	296	<b>48,37 %</b>	166	<b>51,71 %</b>	101	31,46 %	54	<b>16,82 %</b>	291	<b>47,55 %</b>	0,83
	20969	Sociología General	1048	405	<b>38,65 %</b>	137	<b>32,85 %</b>	143	34,29 %	137	<b>32,85 %</b>	631	<b>60,21 %</b>	<b>0,67</b>
20038	Estudio de la Constitución Nacional y los Derechos Humanos	589	272	<b>46,18 %</b>	177	55,49 %	95	29,78 %	47	14,73 %	270	<b>45,84 %</b>	0,85	
II	21476	Trabajo Social I (anual) <sup>23</sup>	486	128	26,34 %	82	<b>16,87 %</b>	66	<b>13,58 %</b>	95	<b>19,55 %</b>	0	0,00 %	<b>0,30</b>
	21485	Estado y Políticas Sociales I	239	102	<b>42,68 %</b>	80	68,38 %	34	29,06 %	3	2,56 %	122	<b>51,05 %</b>	0,97
	21471	Epistemología de las Ciencias Sociales	492	223	<b>45,33 %</b>	214	64,07 %	91	27,25 %	29	8,68 %	158	32,11 %	0,91
	30189	Psicología Evolutiva	179	27	15,08 %	76	66,09 %	36	31,30 %	3	2,61 %	64	35,75 %	0,97
	21360	Problemática de la Pobreza	204	68	<b>33,33 %</b>	94	65,28 %	27	<b>18,75 %</b>	23	<b>15,97 %</b>	60	29,41 %	0,84
	21354	Metodología de la Investigación Social I	174	50	28,74 %	68	52,71 %	61	47,29 %	0	0,00 %	45	25,86 %	1,00
III	31063	Teoría y Técnicas Grupales	232	51	21,98 %	91	64,08 %	48	33,80 %	3	2,11 %	90	<b>38,79 %</b>	0,98
	21478	Trabajo Social II (anual) <sup>24</sup>	315	86	27,30 %	57	<b>19,79 %</b>	58	<b>20,14 %</b>	16	5,56 %	27	8,57 %	<b>0,40</b>
	21475	Problemática de la Niñez	151	47	31,13 %	40	<b>35,71 %</b>	55	49,11 %	17	15,18 %	39	25,83 %	0,85

19 A los efectos de este análisis, se define al Índice de repitencia como la cantidad de estudiantes inscriptos en la actividad académica que ya han cursado esta actividad en otra oportunidad sobre el total de estudiantes inscriptos.

20 Las condiciones finales y la forma de acceso a cada una de ellas se encuentran determinadas por el Artículo 22 del Régimen General de Estudios, Res. HCS 996/15 y sus modificatorias.

21 A efectos de facilitar el análisis, la Tasa de aprobación se calcula a partir de sumar la cantidad de estudiantes promovidos y regulares y realizar el cociente con la totalidad de estudiantes inscriptos menos aquellos que resultaron ausentes dado que no fueron evaluados.

22 A la fecha de consolidación de la información (28/04/2021) no se disponía de la información respecto al resultado final de cursada para esta asignatura.

23 A la fecha de consolidación de la información (28/04/2021) no se disponía de la información respecto al resultado final de cursada para esta asignatura.

24 A la fecha de consolidación de la información (28/04/2021) no se disponía de la información respecto al resultado final de cursada para esta asignatura.



**RESULTADO ACADÉMICO DE CURSADAS**

**SAN MIGUEL**

CUAT.	CÓDIGO	ACTIVIDAD ACADÉMICA	INSC.	REPITENCIA <sup>19</sup>		CONDICIÓN FINAL <sup>20</sup>								TASA DE APROBACIÓN <sup>21</sup>
						PROMOVIDOS		REGULARES		LIBRES		AUSENTES		
	21372	Metodología de la Investigación Social II	123	21	17,07 %	39	<b>43,82 %</b>	44	49,44 %	6	6,74 %	34	27,64 %	0,93
	21474	Problemática de la Familia de la Mujer y del Envejecimiento	388	40	10,31 %	63	<b>33,69 %</b>	87	46,52 %	37	<b>19,79 %</b>	201	<b>51,80 %</b>	0,80
	21486	Estado y Políticas Sociales II	185	48	25,95 %	69	<b>44,52 %</b>	69	44,52 %	17	10,97 %	30	16,22 %	0,89
	21359	Derecho de la Familia y de la Niñez	108	24	22,22 %	78	88,64 %	10	<b>11,36 %</b>	0	0,00 %	20	18,52 %	1,00
	21472	Sociología Política	236	48	20,34 %	72	57,60 %	53	42,40 %	0	0,00 %	111	<b>47,03 %</b>	1,00
	21479	Trabajo Social III (anual) <sup>25</sup>	334	104	31,14 %	8	<b>2,68 %</b>	86	28,86 %	37	12,42 %	36	10,78 %	<b>0,32</b>
IV	21088	Elementos y Problemas de Economía	168	59	<b>35,12 %</b>	71	72,45 %	17	<b>17,35 %</b>	10	10,20 %	70	<b>41,67 %</b>	0,90
	30971	Inglés I	108	32	29,63 %	32	91,43 %	2	<b>5,71 %</b>	1	2,86 %	73	<b>67,59 %</b>	0,97
	30074	Francés I	18	1	5,56 %	0	<b>0,00 %</b>	0	<b>0,00 %</b>	4	<b>100,00 %</b>	14	<b>77,78 %</b>	<b>0,00</b>
	30171	Portugués I	205	71	<b>34,63 %</b>	28	<b>29,47 %</b>	14	<b>14,74 %</b>	53	<b>55,79 %</b>	110	<b>53,66 %</b>	<b>0,44</b>
	30972	Inglés II	22	9	<b>40,91 %</b>	12	85,71 %	1	<b>7,14 %</b>	1	7,14 %	8	<b>36,36 %</b>	0,93
	30075	Francés II	6	4	<b>66,67 %</b>	2	100,00 %	0	<b>0,00 %</b>	0	0,00 %	4	<b>66,67 %</b>	1,00
	30172	Portugués II	106	44	<b>41,51 %</b>	32	64,00 %	15	30,00 %	3	6,00 %	56	<b>52,83 %</b>	0,94
V	21480	Trabajo Social IV	99	31	31,31 %	41	<b>50,62 %</b>	38	46,91 %	2	2,47 %	18	18,18 %	0,98
	20361	Seguridad Social	156	59	<b>37,82 %</b>	103	93,64 %	2	<b>1,82 %</b>	5	4,55 %	46	29,49 %	0,95
	30973	Inglés III	14	3	21,43 %	8	61,54 %	1	<b>7,69 %</b>	4	<b>30,77 %</b>	1	7,14 %	<b>0,69</b>
	30076	Francés III	4	2	<b>50,00 %</b>	1	<b>25,00 %</b>	0	<b>0,00 %</b>	3	<b>75,00 %</b>	0	0,00 %	<b>0,25</b>
	30173	Portugués III	63	21	<b>33,33 %</b>	34	69,39 %	6	<b>12,24 %</b>	9	<b>18,37 %</b>	14	22,22 %	0,82
	10888	Informática	146	81	<b>55,48 %</b>	38	<b>42,70 %</b>	14	<b>15,73 %</b>	37	<b>41,57 %</b>	57	<b>39,04 %</b>	<b>0,58</b>
	21363	Organización y Administración de Servicios	236	55	23,31 %	118	86,13 %	12	<b>8,76 %</b>	7	5,11 %	99	<b>41,95 %</b>	0,95
	21366	Elementos y Problemas de Economía Actual	254	45	17,72 %	33	<b>24,44 %</b>	79	58,52 %	23	<b>17,04 %</b>	119	<b>46,85 %</b>	0,83
	20374	Comunicación Social y Medios	166	64	<b>38,55 %</b>	65	73,86 %	18	<b>20,45 %</b>	5	5,68 %	78	<b>46,99 %</b>	0,94
<b>PROMEDIO PARA LA CARRERA</b>			<b>326,05</b>	<b>106,79</b>	<b>31,78 %</b>	<b>76,74</b>	<b>52,02 %</b>	<b>57,26</b>	<b>26,13 %</b>	<b>24,59</b>	<b>15,86 %</b>	<b>129,26</b>	<b>36,25 %</b>	<b>0,78</b>

25 A la fecha de consolidación de la información (28/04/2021) no se disponía de la información respecto al resultado final de cursada para esta asignatura.

RESULTADO ACADÉMICO DE CURSADAS													
SAN MIGUEL													
CUAT.	CÓDIGO	ACTIVIDAD ACADÉMICA	INSC.	REPITENCIA <sup>19</sup>	CONDICIÓN FINAL <sup>20</sup>								TASA DE APROBACIÓN <sup>21</sup>
					PROMOVIDOS		REGULARES		LIBRES		AUSENTES		
PROMEDIO PARA LA UNLU			72,16	30,96 %	35,89 %		32,84 %		24,39 %		34,78 %		0,69

Tabla 4.4 Resultados de cursada para la Carrera – SAN MIGUEL

RESULTADO ACADÉMICO DE CURSADAS DE SEMINARIOS														
SAN MIGUEL														
	CÓDIGO	ACTIVIDAD ACADÉMICA	INSC.	REPITENCIA		CONDICIÓN FINAL						TASA DE APROBACIÓN		
						PROMOVIDOS		REGULARES		LIBRES			AUSENTES	
SEMINARIOS	25088	Nociones elementales para la inclusión de la perspectiva de género	50	3	6,00 %	17	77,27 %	1	4,55 %	4	18,18 %	28	56,00 %	0,82
	25089	Los sujetos y sus consumos: una mirada crítica	109	8	7,34 %	0	0,00 %	60	77,92 %	17	22,08 %	32	29,36 %	0,78
	25053	Abuso Sexual Infantil	148	18	12,16 %	76	74,51 %	26	25,49 %	0	0,00 %	46	31,08 %	1,00
	25071	Cuestiones de Género y Trabajo Social	105	13	12,38 %	3	4,84 %	59	95,16 %	0	0,00 %	43	40,95 %	1,00
	23465	Educación Práctica y Profesional. Intervenciones del TS en el Marco de los Equipos de Orientación Escolar	105	18	17,14 %	58	90,63 %	6	9,38 %	0	0,00 %	41	39,05 %	1,00
	23414	Actuación Pericial En El Proceso Judicial	79	20	25,32 %	41	89,13 %	5	10,87 %	0	0,00 %	33	41,77 %	1,00
	25056	Desarrollo Local Y Economía	39	2	5,13 %	6	50,00 %	1	8,33 %	5	41,67 %	27	69,23 %	0,58
	21481	Seminario de Trabajo Final	191	95	49,74 %	68	59,13 %	16	13,91 %	31	26,96 %	76	39,79 %	0,73
	25091	Economía Feminista (Sem. Op.)	52	0	0,00 %	18	75,00 %	1	4,17 %	5	20,83 %	28	53,85 %	0,79
	34006	Taller de Escritura Académica II (S. Opt.)	32	0	0,00 %	6	40,00 %	3	20,00 %	6	40,00 %	17	53,13 %	0,60

Tabla 4.5 Resultados de cursada de Seminarios para la Carrera – SAN MIGUEL

RESULTADO ACADÉMICO DE CURSADAS														
CAMPANA														
CUAT.	CÓDIGO	ACTIVIDAD ACADÉMICA	INSC.	REPITENCIA <sup>26</sup>		CONDICIÓN FINAL <sup>27</sup>								TASA DE APROBACIÓN <sup>28</sup>
						PROMOVIDOS		REGULARES		LIBRES		AUSENTES		
I	21010	Taller de Lectura y Comprensión de Textos	93	13	13,98 %	70	92,11 %	1	1,32 %	5	6,58 %	17	18,28 %	0,93
	21469	Introducción al Trabajo Social (anual) <sup>29</sup>	384	106	27,60 %	2	0,72 %	30	10,79 %	54	19,42 %	106	27,60 %	0,12
	21350	Antropología Social	203	63	31,03 %	42	35,29 %	38	31,93 %	39	32,77 %	84	41,38 %	0,67
	30009	Psicología General y Social	168	28	16,67 %	57	33,93 %	111	66,07 %	0	0,00 %	0	0,00 %	1,00
	21380	Historia Social Argentina	162	25	15,43 %	56	52,34 %	16	14,95 %	35	32,71 %	55	33,95 %	0,67
	20011	Análisis Socioeconómico	155	74	47,74 %	30	46,88 %	16	25,00 %	18	28,13 %	91	58,71 %	0,72
	20969	Sociología General	102	29	28,43 %	0	0,00 %	38	73,08 %	14	26,92 %	50	49,02 %	0,73
20038	Estudio de la Constitución Nacional y los Derechos Humanos	126	48	38,10 %	59	62,77 %	0	0,00 %	35	37,23 %	32	25,40 %	0,63	
II	21476	Trabajo Social I (anual) <sup>30</sup>	142	40	28,17 %	3	2,14 %	45	32,14 %	21	15,00 %	2	1,41 %	0,34
	21485	Estado y Políticas Sociales I	58	10	17,24 %	28	58,33 %	16	33,33 %	4	8,33 %	10	17,24 %	0,92
	21471	Epistemología de las Ciencias Sociales	78	12	15,38 %	19	45,24 %	18	42,86 %	5	11,90 %	36	46,15 %	0,88
	30189	Psicología Evolutiva	56	11	19,64 %	14	30,43 %	21	45,65 %	11	23,91 %	10	17,86 %	0,76
	21360	Problemática de la Pobreza	190	35	18,42 %	20	18,52 %	71	65,74 %	17	15,74 %	82	43,16 %	0,84
	21354	Metodología de la Investigación Social I	60	16	26,67 %	19	35,85 %	34	64,15 %	0	0,00 %	7	11,67 %	1,00
	31063	Teoría y Técnicas Grupales	103	22	21,36 %	56	86,15 %	9	13,85 %	0	0,00 %	38	36,89 %	1,00
III	21478	Trabajo Social II (anual) <sup>31</sup>	62	14	22,58 %	8	14,04 %	16	28,07 %	2	3,51 %	5	8,06 %	0,42
	21475	Problemática de la Niñez	99	28	28,28 %	7	10,14 %	55	79,71 %	7	10,14 %	30	30,30 %	0,90
	21372	Metodología de la Investigación Social II	29	3	10,34 %	13	56,52 %	10	43,48 %	0	0,00 %	6	20,69 %	1,00
	21474	Problemática de la Familia de la Mujer y del Envejecimiento	24	5	20,83 %	14	73,68 %	5	26,32 %	0	0,00 %	5	20,83 %	1,00

26 A los efectos de este análisis, se define al Índice de repitencia como la cantidad de estudiantes inscriptos en la actividad académica que ya han cursado esta actividad en otra oportunidad sobre el total de estudiantes inscriptos.

27 Las condiciones finales y la forma de acceso a cada una de ellas se encuentran determinadas por el Artículo 22 del Régimen General de Estudios, Res. HCS 996/15 y sus modificatorias.

28 A efectos de facilitar el análisis, la Tasa de aprobación se calcula a partir de sumar la cantidad de estudiantes promovidos y regulares y realizar el cociente con la totalidad de estudiantes inscriptos menos aquellos que resultaron ausentes dado que no fueron evaluados.

29 A la fecha de consolidación de la información (28/04/2021) no se disponía de la información respecto al resultado final de cursada para esta asignatura.

30 A la fecha de consolidación de la información (28/04/2021) no se disponía de la información respecto al resultado final de cursada para esta asignatura.

31 A la fecha de consolidación de la información (28/04/2021) no se disponía de la información respecto al resultado final de cursada para esta asignatura.

RESULTADO ACADÉMICO DE CURSADAS														
CAMPANA														
CUAT.	CÓDIGO	ACTIVIDAD ACADÉMICA	INSC.	REPITENCIA <sup>26</sup>		CONDICIÓN FINAL <sup>27</sup>						TASA DE APROBACIÓN <sup>28</sup>		
						PROMOVIDOS		REGULARES		LIBRES			AUSENTES	
	21486	Estado y Políticas Sociales II	56	11	19,64 %	22	43,14 %	11	21,57 %	18	35,29 %	5	8,93 %	0,65
	21359	Derecho de la Familia y de la Niñez	71	20	28,17 %	19	46,34 %	20	48,78 %	2	4,88 %	30	42,25 %	0,95
	21472	Sociología Política	41	14	34,15 %	17	65,38 %	8	30,77 %	1	3,85 %	15	36,59 %	0,96
	21479	Trabajo Social III (anual) <sup>32</sup>	50	24	48,00 %	2	4,65 %	16	37,21 %	0	0,00 %	7	14,00 %	0,42
	21088	Elementos y Problemas de Economía	33	14	42,42 %	15	75,00 %	5	25,00 %	0	0,00 %	13	39,39 %	1,00
IV	30971	Inglés I	22	4	18,18 %	6	46,15 %	5	38,46 %	2	15,38 %	9	40,91 %	0,85
	30074	Francés I	0	0	0,00 %	0	0,00 %	0	0,00 %	0	0,00 %	0	0,00 %	0,00
	30171	Portugués I	24	7	29,17 %	1	10,00 %	2	20,00 %	7	70,00 %	14	58,33 %	0,30
	30972	Inglés II	0	0	0,00 %	0	0,00 %	0	0,00 %	0	0,00 %	0	0,00 %	0,00
	30075	Francés II	0	0	0,00 %	0	0,00 %	0	0,00 %	0	0,00 %	0	0,00 %	0,00
	30172	Portugués II	7	3	42,86 %	1	20,00 %	2	40,00 %	2	40,00 %	2	28,57 %	0,60
	21480	Trabajo Social IV	16	4	25,00 %	6	42,86 %	7	50,00 %	1	7,14 %	2	12,50 %	0,93
V	20361	Seguridad Social	17	2	11,76 %	17	100,00 %	0	0,00 %	0	0,00 %	0	0,00 %	1,00
	30973	Inglés III	9	0	0,00 %	7	87,50 %	1	12,50 %	0	0,00 %	1	11,11 %	1,00
	30076	Francés III	0	0	0,00 %	0	0,00 %	0	0,00 %	0	0,00 %	0	0,00 %	0,00
	30173	Portugués III	0	0	0,00 %	0	0,00 %	0	0,00 %	0	0,00 %	0	0,00 %	0,00
	10888	Informática	31	3	9,68 %	8	50,00 %	8	50,00 %	0	0,00 %	15	48,39 %	1,00
	21363	Organización y Administración de Servicios	48	5	10,42 %	14	77,78 %	4	22,22 %	0	0,00 %	30	62,50 %	1,00
	21366	Elementos y Problemas de Economía Actual	57	7	12,28 %	9	56,25 %	6	37,50 %	1	6,25 %	41	71,93 %	0,94
	20374	Comunicación Social y Medios	235	117	49,79 %	75	50,00 %	63	42,00 %	12	8,00 %	85	36,17 %	0,92
<b>PROMEDIO PARA LA CARRERA</b>			<b>88,56</b>	<b>24,03</b>	<b>24,39 %</b>	<b>21,65</b>	<b>45,00 %</b>	<b>20,82</b>	<b>34,54 %</b>	<b>9,21</b>	<b>13,62 %</b>	<b>27,50</b>	<b>30,01 %</b>	<b>0,80</b>
<b>PROMEDIO PARA LA UNLU</b>			<b>72,16</b>	<b>30,96 %</b>		<b>35,89 %</b>		<b>32,84 %</b>		<b>24,39 %</b>		<b>34,78 %</b>		<b>0,69</b>

Tabla 4.6 Resultados de cursada para la Carrera - CAMPANA

<sup>32</sup> A la fecha de consolidación de la información (28/04/2021) no se disponía de la información respecto al resultado final de cursada para esta asignatura.

RESULTADO ACADÉMICO DE CURSADAS DE SEMINARIOS														
CAMPANA														
SEMINARIOS	CÓDIGO	ACTIVIDAD ACADÉMICA	INSC.	REPITENCIA		CONDICIÓN FINAL							TASA DE APROBACIÓN	
						PROMOVIDOS	REGULARES	LIBRES	AUSENTES					
	21481	Seminario de trabajo final	12	7	58,33 %	6	85,71 %	1	14,29 %	0	0,00 %	5	41,67 %	1,00
	25077	Abordaje de la discapacidad desde el Trabajo Social	80	0	0,00 %	44	88,00 %	5	10,00 %	1	2,00 %	30	37,50 %	0,98
	23450	Violencia Familiar (Sem. Optat.)	194	24	12,37 %	97	82,91 %	20	17,09 %	0	0,00 %	77	39,69 %	1,00
	25092	Salud Mental y Trabajo Social (Sem. Opt)	46	0	0,00 %	19	95,00 %	1	5,00 %	0	0,00 %	26	56,52 %	1,00
	23450	Violencia Familiar (Sem.. Op.)	194	24	12,37 %	97	82,91 %	20	17,09 %	0	0,00 %	77	39,69 %	1,00
	25077	Abordaje de la discapacidad desde el Trabajo Social	80	0	0,00 %	44	88,00 %	5	10,00 %	1	2,00 %	30	37,50 %	0,98

Tabla 4.7 Resultados de cursada de Seminarios para la Carrera - CAMPANA

RESULTADO ACADÉMICO DE CURSADAS														
CHIVILCOY														
CUAT.	CÓDIGO	ACTIVIDAD ACADÉMICA	INSC.	REPITENCIA <sup>33</sup>		CONDICIÓN FINAL <sup>34</sup>							TASA DE APROBACIÓN <sup>35</sup>	
						PROMOVIDOS	REGULARES	LIBRES	AUSENTES					
I	21010	Taller de Lectura y Comprensión de Textos	33	4	12,12 %	20	66,67 %	6	20,00 %	4	13,33 %	3	9,09 %	0,87
	21469	Introducción al Trabajo Social (anual) <sup>36</sup>	124	20	16,13 %	2	2,74 %	8	10,96 %	1	1,37 %	51	41,13 %	0,14
	21350	Antropología Social	70	40	57,14 %	16	34,78 %	21	45,65 %	9	19,57 %	24	34,29 %	0,80
	30009	Psicología General y Social	54	3	5,56 %	8	14,81 %	46	85,19 %	0	0,00 %	0	0,00 %	1,00
	21380	Historia Social Argentina	46	21	45,65 %	5	23,81 %	14	66,67 %	2	9,52 %	25	54,35 %	0,90
	20011	Análisis Socioeconómico	68	15	22,06 %	5	12,50 %	15	37,50 %	20	50,00 %	28	41,18 %	0,50
	20969	Sociología General	43	21	48,84 %	21	95,45 %	1	4,55 %	0	0,00 %	21	48,84 %	1,00
	20038	Estudio de la Constitución Nacional y los Derechos Humanos	63	16	25,40 %	4	17,39 %	13	56,52 %	6	26,09 %	40	63,49 %	0,74
II	21476	Trabajo Social I (anual) <sup>37</sup>	44	4	9,09 %	10	22,73 %	4	9,09 %	8	18,18 %	0	0,00 %	0,32

33 A los efectos de este análisis, se define al Índice de repitencia como la cantidad de estudiantes inscriptos en la actividad académica que ya han cursado esta actividad en otra oportunidad sobre el total de estudiantes inscriptos.

34 Las condiciones finales y la forma de acceso a cada una de ellas se encuentran determinadas por el Artículo 22 del Régimen General de Estudios, Res. HCS 996/15 y sus modificatorias.

35 A efectos de facilitar el análisis, la Tasa de aprobación se calcula a partir de sumar la cantidad de estudiantes promovidos y regulares y realizar el cociente con la totalidad de estudiantes inscriptos menos aquellos que resultaron ausentes dado que no fueron evaluados.

36 A la fecha de consolidación de la información (28/04/2021) no se disponía de la información respecto al resultado final de cursada para esta asignatura.

37 A la fecha de consolidación de la información (28/04/2021) no se disponía de la información respecto al resultado final de cursada para esta asignatura.

**RESULTADO ACADÉMICO DE CURSADAS**

**CHIVILCOY**

CUAT.	CÓDIGO	ACTIVIDAD ACADÉMICA	INSC.	REPITENCIA <sup>33</sup>		CONDICIÓN FINAL <sup>34</sup>						TASA DE APROBACIÓN <sup>35</sup>		
						PROMOVIDOS		REGULARES		LIBRES			AUSENTES	
	21485	Estado y Políticas Sociales I	208	72	<b>34,62 %</b>	8	<b>7,77 %</b>	30	<b>29,13 %</b>	65	<b>63,11 %</b>	105	<b>50,48 %</b>	<b>0,37</b>
	21471	Epistemología de las Ciencias Sociales	40	4	10,00 %	23	100,00 %	0	<b>0,00 %</b>	0	0,00 %	17	<b>42,50 %</b>	1,00
	30189	Psicología Evolutiva	23	0	0,00 %	13	72,22 %	5	<b>27,78 %</b>	0	0,00 %	5	21,74 %	1,00
	21360	Problemática de la Pobreza	19	5	<b>26,32 %</b>	9	64,29 %	3	<b>21,43 %</b>	2	<b>14,29 %</b>	5	26,32 %	0,86
	21354	Metodología de la Investigación Social I	22	5	<b>22,73 %</b>	8	<b>42,11 %</b>	10	52,63 %	1	5,26 %	3	13,64 %	0,95
	31063	Teoría y Técnicas Grupales	46	7	15,22 %	24	70,59 %	10	<b>29,41 %</b>	0	0,00 %	12	26,09 %	1,00
III	21478	Trabajo Social II (anual) <sup>38</sup>	32	2	6,25 %	5	<b>16,67 %</b>	5	<b>16,67 %</b>	4	<b>13,33 %</b>	2	6,25 %	<b>0,33</b>
	21475	Problemática de la Niñez	16	1	6,25 %	7	50,00 %	4	<b>28,57 %</b>	3	<b>21,43 %</b>	2	12,50 %	0,79
	21372	Metodología de la Investigación Social II	79	44	<b>55,70 %</b>	41	77,36 %	12	<b>22,64 %</b>	0	0,00 %	26	<b>32,91 %</b>	1,00
	21474	Problemática de la Familia de la Mujer y del Envejecimiento	49	9	18,37 %	11	<b>47,83 %</b>	4	<b>17,39 %</b>	8	<b>34,78 %</b>	26	<b>53,06 %</b>	<b>0,65</b>
	21486	Estado y Políticas Sociales II	16	2	12,50 %	2	<b>22,22 %</b>	5	55,56 %	2	<b>22,22 %</b>	7	<b>43,75 %</b>	<b>0,78</b>
	21359	Derecho de la Familia y de la Niñez	15	0	0,00 %	4	57,14 %	3	42,86 %	0	0,00 %	8	<b>53,33 %</b>	1,00
	21472	Sociología Política	31	6	<b>19,35 %</b>	12	75,00 %	3	<b>18,75 %</b>	1	6,25 %	15	<b>48,39 %</b>	0,94
IV	21479	Trabajo Social III (anual) <sup>39</sup>	18	0	0,00 %	3	<b>17,65 %</b>	5	<b>29,41 %</b>	0	0,00 %	1	5,56 %	<b>0,47</b>
	21088	Elementos y Problemas de Economía	18	0	0,00 %	8	88,89 %	1	<b>11,11 %</b>	0	0,00 %	9	<b>50,00 %</b>	1,00
	30971	Inglés I	22	1	4,55 %	17	100,00 %	0	<b>0,00 %</b>	0	0,00 %	5	22,73 %	1,00
	30074	Francés I	0	0	0,00 %	0	<b>0,00 %</b>	0	<b>0,00 %</b>	0	0,00 %	0	0,00 %	<b>0,00</b>
	30171	Portugués I	0	0	0,00 %	0	<b>0,00 %</b>	0	<b>0,00 %</b>	0	0,00 %	0	0,00 %	<b>0,00</b>
	30972	Inglés II	0	0	0,00 %	0	<b>0,00 %</b>	0	<b>0,00 %</b>	0	0,00 %	0	0,00 %	<b>0,00</b>
	30075	Francés II	0	0	0,00 %	0	<b>0,00 %</b>	0	<b>0,00 %</b>	0	0,00 %	0	0,00 %	<b>0,00</b>
30172	Portugués II	0	0	0,00 %	0	<b>0,00 %</b>	0	<b>0,00 %</b>	0	0,00 %	0	0,00 %	<b>0,00</b>	
V	21480	Trabajo Social IV	0	0	0,00 %	0	<b>0,00 %</b>	0	<b>0,00 %</b>	0	0,00 %	0	0,00 %	<b>0,00</b>
	20361	Seguridad Social	0	0	0,00 %	0	<b>0,00 %</b>	0	<b>0,00 %</b>	0	0,00 %	0	0,00 %	<b>0,00</b>
	30973	Inglés III	0	0	0,00 %	0	<b>0,00 %</b>	0	<b>0,00 %</b>	0	0,00 %	0	0,00 %	<b>0,00</b>
	30076	Francés III	0	0	0,00 %	0	<b>0,00 %</b>	0	<b>0,00 %</b>	0	0,00 %	0	0,00 %	<b>0,00</b>

38 A la fecha de consolidación de la información (28/04/2021) no se disponía de la información respecto al resultado final de cursada para esta asignatura.

39 A la fecha de consolidación de la información (28/04/2021) no se disponía de la información respecto al resultado final de cursada para esta asignatura.

RESULTADO ACADÉMICO DE CURSADAS														
CHIVILCOY														
CUAT.	CÓDIGO	ACTIVIDAD ACADÉMICA	INSC.	REPITENCIA <sup>33</sup>		CONDICIÓN FINAL <sup>34</sup>							TASA DE APROBACIÓN <sup>35</sup>	
						PROMOVIDOS		REGULARES		LIBRES		AUSENTES		
	30173	Portugués III	0	0	0,00 %	0	0,00 %	0	0,00 %	0	0,00 %	0	0,00 %	0,00
	10888	Informática	0	0	0,00 %	0	0,00 %	0	0,00 %	0	0,00 %	0	0,00 %	0,00
	21363	Organización y Administración de Servicios	0	0	0,00 %	0	0,00 %	0	0,00 %	0	0,00 %	0	0,00 %	0,00
	21366	Elementos y Problemas de Economía Actual	13	1	7,69 %	7	70,00 %	3	30,00 %	0	0,00 %	3	23,08 %	1,00
	20374	Comunicación Social y Medios	0	0	0,00 %	0	0,00 %	0	0,00 %	0	0,00 %	0	0,00 %	0,00
<b>PROMEDIO PARA LA CARRERA</b>			<b>46,62</b>	<b>11,65</b>	<b>18,52 %</b>	<b>11,27</b>	<b>48,87 %</b>	<b>8,88</b>	<b>29,59 %</b>	<b>5,23</b>	<b>12,26 %</b>	<b>17,04</b>	<b>31,72 %</b>	<b>0,78</b>
<b>PROMEDIO PARA LA UNLU</b>			<b>72,16</b>	<b>30,96 %</b>		<b>35,89 %</b>		<b>32,84 %</b>		<b>24,39 %</b>		<b>34,78 %</b>		<b>0,69</b>

Tabla 4.8 Resultados de cursada para la Carrera - CHIVILCOY

#### CICLO DE COMPLEMENTACIÓN CURRICULAR

RESULTADO ACADÉMICO DE CURSADAS														
CHIVILCOY														
CUAT.	CÓDIGO	ACTIVIDAD ACADÉMICA	INSC.	REPITENCIA		CONDICIÓN FINAL							TASA DE APROBACIÓN	
						PROMOVIDOS		REGULARES		LIBRES		AUSENTES		
I	26501	Trabajo Social I <sup>40</sup>	219	109	49,77 %	18	9,42 %	30	15,71 %	34	17,80 %	28	12,79 %	0,25
	26502	Teoría Social Contemporánea	110	0	0,00 %	0	0,00 %	81	73,64 %	29	26,36 %	0	0,00 %	0,74
	26503	Procesos Sociopolíticos de América Latina	0	0	0,00 %	0	0,00 %	0	0,00 %	0	0,00 %	0	0,00 %	0,00
	26504	Seminario Optativo I	0	0	0,00 %	0	0,00 %	0	0,00 %	0	0,00 %	0	0,00 %	0,00
	26505	Estado y Políticas Sociales	88	0	0,00 %	13	18,31 %	35	49,30 %	23	32,39 %	17	19,32 %	0,68
	26508	Seminario Optativo II	0	0	0,00 %	0	0,00 %	0	0,00 %	0	0,00 %	0	0,00 %	0,00
	26506	Trabajo Social II	0	0	0,00 %	0	0,00 %	0	0,00 %	0	0,00 %	0	0,00 %	0,00
	26507	Cuestión Social y Desigualdad	0	0	0,00 %	0	0,00 %	0	0,00 %	0	0,00 %	0	0,00 %	0,00
	26509	Taller de Trabajo Integrador Final I	0	0	0,00 %	0	0,00 %	0	0,00 %	0	0,00 %	0	0,00 %	0,00
	26510	Trabajo Social y Debates Contemporáneos	0	0	0,00 %	0	0,00 %	0	0,00 %	0	0,00 %	0	0,00 %	0,00
	26511	Taller de Trabajo Integrador Final II	0	0	0,00 %	0	0,00 %	0	0,00 %	0	0,00 %	0	0,00 %	0,00
	26512	Seminario Optativo III	0	0	0,00 %	0	0,00 %	0	0,00 %	0	0,00 %	0	0,00 %	0,00

Tabla 4.9 Resultados de cursada para la Carrera – C.C.C. - CHIVILCOY

40 A la fecha de consolidación de la información (28/04/2021) no se disponía de la información respecto al resultado final de cursada para esta asignatura.



RESULTADO ACADÉMICO DE CURSADAS DE SEMINARIOS																			
CHIVILCOY																			
SEMINARIOS	CÓDIGO	ACTIVIDAD ACADÉMICA	INSC.	REPITENCIA		CONDICIÓN FINAL						TASA DE APROBACIÓN							
						PROMOVIDOS		REGULARES		LIBRES			AUSENTES						
	26514	Aportes para Repensar la Interv. Prof. (S.O.)	107	0	0,00 %		42	53,85 %		36	46,15 %		0	0,00 %		29	27,10 %		1,00
	25098	Estudios Soc. de la Cuestión Penal (S.O.)	36	0	0,00 %		7	58,33 %		5	41,67 %		0	0,00 %		24	66,67 %		1,00
	26515	Trabajo Social y Salud Colectiva (S.O.)	85	0	0,00 %		62	78,48 %		9	11,39 %		8	10,13 %		6	7,06 %		0,90

Tabla 4.10 Resultados de cursada de Seminarios para la Carrera - CHIVILCOY

TASA DE APROBACIÓN 2020

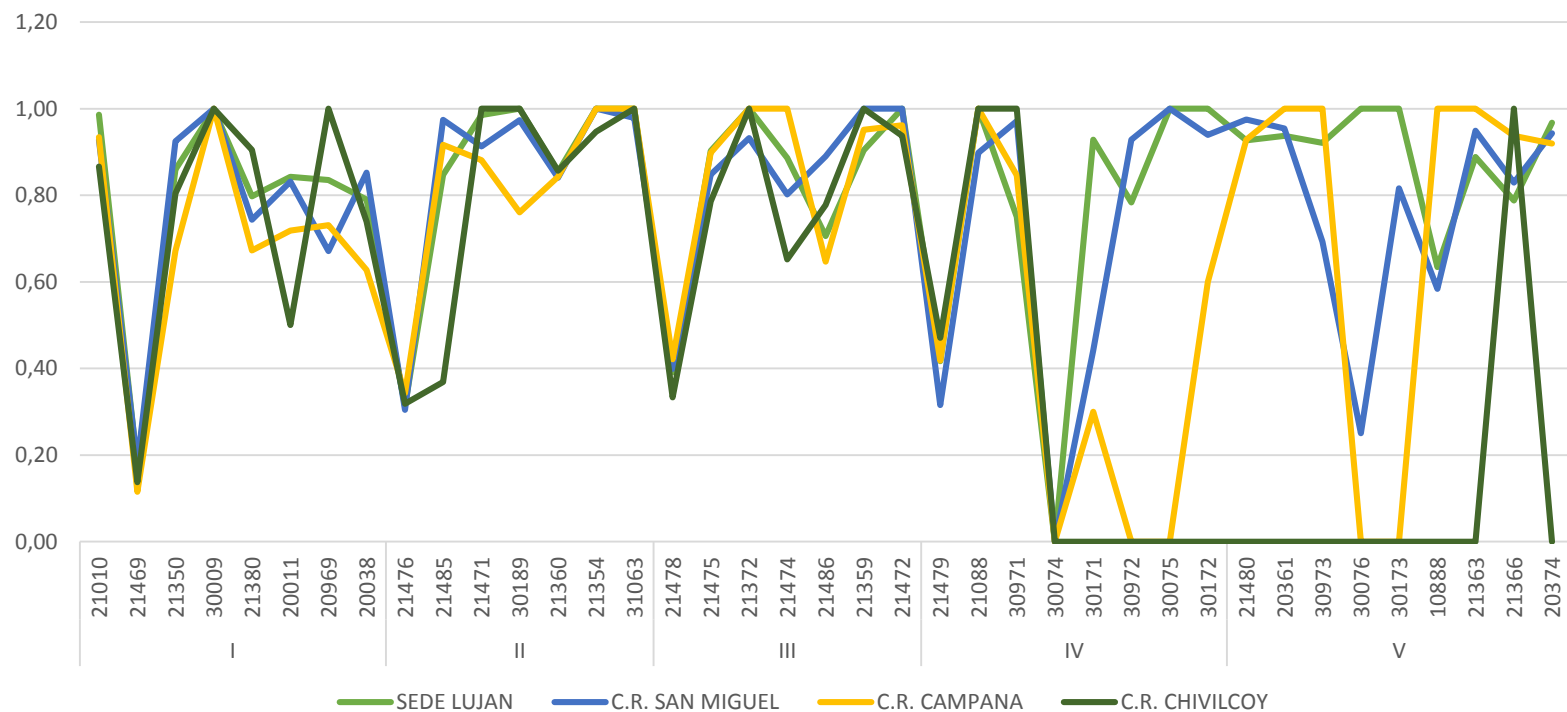



# INFORME 2020 ESTADÍSTICO

## Capítulo 3 – Resultado académico de los exámenes finales

Este capítulo aborda el rendimiento de los estudiantes en los exámenes finales de las actividades académicas que integran los Planes de Estudio vigentes de la Carrera.

Se han determinado tres resultados posibles: aprobado (calificación 4 a 10), desaprobado (calificación 1 a 3) y ausente. Por otro lado, se han dividido los exámenes de acuerdo a los turnos establecidos en el Capítulo III del Régimen General de Estudios, Resolución HCS 996/15 y sus modificatorias, Resolución HCS 855/16 y Resolución HCS 549/16.

Cabe aclarar que las actividades académicas que componen el Plan de Estudios vigente se presentan de acuerdo al cuatrimestre al que pertenecen a efectos de facilitar el análisis de la información.



**UNLU**  
Universidad Nacional de Luján

[www.unlu.edu.ar](http://www.unlu.edu.ar) – [www.estadisticaseducativas.unlu.edu.ar](http://www.estadisticaseducativas.unlu.edu.ar)  
(02323) 423979 / 423171 - Luján Bs. As. - Ruta 5 y Av. Constitución

### 3.1 RESULTADO ACADÉMICO DE LOS ESTUDIANTES EN EXÁMENES FINALES<sup>41</sup>

En este apartado se observa el rendimiento académico de los estudiantes en los exámenes finales de las actividades académicas del Plan de Estudios vigente. Se hace notar que las actividades académicas que componen el Plan de Estudios vigente se presentan de acuerdo a la matriz de actividades académicas aprobada mediante Resolución del Honorable Consejo Superior a efectos de facilitar el análisis de la información. Cabe aclarar que las asignaturas cuyos porcentajes aparecen en color rojo, son aquellas que se encuentran con un rendimiento menor al observado para el conjunto de actividades académicas que componen la carrera.

<b>RESULTADO ACADÉMICO DE LOS EXÁMENES FINALES</b>											
<b>SEDE VIRTUAL (TODAS LAS SEDES)</b>											
<b>CUAT.</b>	<b>ACTIVIDAD ACADÉMICA</b>	<b>TURNOS</b>	<b>INSCRIPTOS</b>			<b>TOTAL<sup>42</sup></b>					
			<b>TODOS</b>	<b>REG.</b>	<b>LIB.</b>	<b>APROBADOS</b>		<b>DESAPROBADOS</b>		<b>AUSENTES</b>	
I	Taller de Lectura y Comprensión de Textos	Febrero-Marzo	21	21	0	8	72,73%	3	27,27%	10	47,62%
		Fuera de Calendario	29	29	0	29	100,00%	0	0,00%	0	0,00%
	Introducción al Trabajo Social (anual)	Febrero-Marzo	474	474	0	48	73,85%	17	26,15%	409	86,29%
		Fuera de Calendario	0	0	0	0	0,00%	0	0,00%	0	0,00%
	Antropología Social	Febrero-Marzo	99	84	15	42	85,71%	7	14,29%	50	50,51%
		Fuera de Calendario	0	0	0	0	0,00%	0	0,00%	0	0,00%
	Psicología General y Social	Febrero-Marzo	186	165	21	26	68,42%	12	31,58%	148	79,57%
		Fuera de Calendario	0	0	0	0	0,00%	0	0,00%	0	0,00%
	Historia Social Argentina	Febrero-Marzo	313	261	52	110	69,62%	48	30,38%	155	49,52%

41 Debido a la pandemia originada por el virus SARS-CoV-2, se reprogramaron los turnos de exámenes finales previstos por el artículo X del RGE. Los turnos de exámenes finalmente desarrollados fueron los siguientes:

-“Turno Extraordinario Especial Septiembre” (Res. HCS 065/20): Se constituyeron solo mesas de exámenes finales para las actividades académicas del último año de las carreras.

-“Turno Extraordinario Especial Octubre” (Res. HCS 091/2020): Se desarrollaron exámenes del universo comprendido por las actividades académicas de los últimos 4 cuatrimestres para carreras de 4 o más años de duración, los últimos 2 cuatrimestres para carreras de menos de 4 años de duración.

-“Turno Extraordinario Finalización Ciclo Académico - Noviembre” (Res. HCS 091/2020): Se incluyen en este turno aquellos casos de estudiantes que no tengan asignaturas pendientes para cursar y que requieran de uno o más exámenes finales para completar un ciclo del plan de estudios en que se encuentren inscriptos que les permita acceder a alguno de los títulos que otorgue la carrera o cumplimentar los requisitos académicos para iniciar la instancia de trabajo final, tesis, monografía o actividad académica equivalente.

-“Turno Extraordinario Especial Noviembre” (Resolución HCS 091/2020): Se estima universo comprendido por las actividades académicas del cuatrimestre anterior al comprendido en el turno anterior.

-“Tercer Turno Ordinario Febrero-Marzo” (Res. HCS 240/2020): Se organizó en un llamado cada dos semanas, con un mínimo de 2 llamados por actividad académica.

42 El detalle por condición de inscripción se encuentra disponible en versión digital.

**RESULTADO ACADÉMICO DE LOS EXÁMENES FINALES**

**SEDE VIRTUAL (TODAS LAS SEDES)**

CUAT.	ACTIVIDAD ACADÉMICA	TURNOS	INSCRIPTOS			TOTAL <sup>42</sup>					
			TODOS	REG.	LIB.	APROBADOS		DESAPROBADOS		AUSENTES	
		Fuera de Calendario	0	0	0	0	0,00%	0	0,00%	0	0,00%
	Análisis Socioeconómico	Febrero-Marzo	242	195	47	73	41,95%	101	58,05%	68	28,10%
		Fuera de Calendario	0	0	0	0	0,00%	0	0,00%	0	0,00%
	Sociología General	Febrero-Marzo	289	235	54	134	67,00%	66	33,00%	89	30,80%
		Fuera de Calendario	0	0	0	0	0,00%	0	0,00%	0	0,00%
	Estudio de la Constitución Nacional y los Derechos Humanos	Febrero-Marzo	157	120	37	58	78,38%	16	21,62%	83	52,87%
		Fuera de Calendario	0	0	0	0	0,00%	0	0,00%	0	0,00%
II	Trabajo Social I (anual)	Febrero-Marzo	198	197	1	98	71,53%	39	28,47%	61	30,81%
		Fuera de Calendario	0	0	0	0	0,00%	0	0,00%	0	0,00%
	Estado y Políticas Sociales I	Febrero-Marzo	114	96	18	21	56,76%	16	43,24%	77	67,54%
		Fuera de Calendario	0	0	0	0	0,00%	0	0,00%	0	0,00%
	Epistemología de las Ciencias Sociales	Febrero-Marzo	137	108	29	77	78,57%	21	21,43%	39	28,47%
		Fuera de Calendario	0	0	0	0	0,00%	0	0,00%	0	0,00%
	Psicología Evolutiva	Febrero-Marzo	80	68	12	18	81,82%	4	18,18%	58	72,50%
		Fuera de Calendario	0	0	0	0	0,00%	0	0,00%	0	0,00%
	Problemática de la Pobreza	Febrero-Marzo	130	107	23	39	78,00%	11	22,00%	80	61,54%
		Fuera de Calendario	0	0	0	0	0,00%	0	0,00%	0	0,00%
	Metodología de la Investigación Social I	Febrero-Marzo	100	97	3	54	80,60%	13	19,40%	33	33,00%
		Fuera de Calendario	0	0	0	0	0,00%	0	0,00%	0	0,00%
	Teoría y Técnicas Grupales	Febrero-Marzo	102	92	10	39	90,70%	4	9,30%	59	57,84%
		Fuera de Calendario	0	0	0	0	0,00%	0	0,00%	0	0,00%
III	Trabajo Social II (anual)	Febrero-Marzo	67	67	0	26	54,17%	22	45,83%	19	28,36%
		Fuera de Calendario	29	29	0	17	68,00%	8	32,00%	4	13,79%

**RESULTADO ACADÉMICO DE LOS EXÁMENES FINALES**

**SEDE VIRTUAL (TODAS LAS SEDES)**

CUAT.	ACTIVIDAD ACADÉMICA	TURNOS	INSCRIPTOS			TOTAL <sup>42</sup>						
			TODOS	REG.	LIB.	APROBADOS		DESAPROBADOS		AUSENTES		
	Problemática de la Niñez	Febrero-Marzo	119	112	7	43	81,13%	10	18,87%	66	55,46%	
		Fuera de Calendario	30	29	1	10	71,43%	4	28,57%	16	53,33%	
	Metodología de la Investigación Social II	Febrero-Marzo	36	27	9	23	92,00%	2	8,00%	11	30,56%	
		Fuera de Calendario	21	19	2	19	100,00%	0	0,00%	2	9,52%	
	Problemática de la Familia de la Mujer y del Envejecimiento	Febrero-Marzo	69	47	22	36	81,82%	8	18,18%	25	36,23%	
		Fuera de Calendario	11	9	2	2	66,67%	1	33,33%	8	72,73%	
	Estado y Políticas Sociales II	Febrero-Marzo	75	58	17	24	85,71%	4	14,29%	47	62,67%	
		Fuera de Calendario	8	8	0	1	100,00%	0	0,00%	7	87,50%	
	Derecho de la Familia y de la Niñez	Febrero-Marzo	41	29	12	16	69,57%	7	30,43%	18	43,90%	
		Fuera de Calendario	15	15	0	5	50,00%	5	50,00%	5	33,33%	
	Sociología Política	Febrero-Marzo	32	25	7	21	100,00%	0	0,00%	11	34,38%	
		Fuera de Calendario	3	3	0	3	100,00%	0	0,00%	0	0,00%	
	IV	Trabajo Social III (anual)	Febrero-Marzo	162	162	0	27	56,25%	21	43,75%	114	70,37%
			Fuera de Calendario	53	53	0	33	76,74%	10	23,26%	10	18,87%
Elementos y Problemas de Economía		Febrero-Marzo	33	22	11	18	81,82%	4	18,18%	11	33,33%	
		Fuera de Calendario	9	8	1	8	100,00%	0	0,00%	1	11,11%	
Inglés I		Febrero-Marzo	74	24	50	18	62,07%	11	37,93%	45	60,81%	
		Fuera de Calendario	0	0	0	0	0,00%	0	0,00%	0	0,00%	
Francés I		Febrero-Marzo	5	1	4	1	50,00%	1	50,00%	3	60,00%	
		Fuera de Calendario	0	0	0	0	0,00%	0	0,00%	0	0,00%	
Portugués I		Febrero-Marzo	33	22	11	5	71,43%	2	28,57%	26	78,79%	
		Fuera de Calendario	0	0	0	0	0,00%	0	0,00%	0	0,00%	
Inglés II		Febrero-Marzo	46	24	22	25	78,13%	7	21,88%	14	30,43%	

**RESULTADO ACADÉMICO DE LOS EXÁMENES FINALES**

**SEDE VIRTUAL (TODAS LAS SEDES)**

CUAT.	ACTIVIDAD ACADÉMICA	TURNOS	INSCRIPTOS			TOTAL <sup>42</sup>					
			TODOS	REG.	LIB.	APROBADOS		DESAPROBADOS		AUSENTES	
		Fuera de Calendario	4	4	0	2	100,00%	0	0,00%	2	50,00%
	Francés II	Febrero-Marzo	4	1	3	0	0,00%	1	100,00%	3	75,00%
		Fuera de Calendario	1	1	0	0	0,00%	0	0,00%	1	100,00%
	Portugués II	Febrero-Marzo	24	15	9	5	50,00%	5	50,00%	14	58,33%
		Fuera de Calendario	2	2	0	1	50,00%	1	50,00%	0	0,00%
V	Trabajo Social IV	Febrero-Marzo	69	69	0	33	100,00%	0	0,00%	36	52,17%
		Fuera de Calendario	17	17	0	14	100,00%	0	0,00%	3	17,65%
	Seguridad Social	Febrero-Marzo	16	8	8	1	100,00%	0	0,00%	15	93,75%
		Fuera de Calendario	15	8	7	4	100,00%	0	0,00%	11	73,33%
	Inglés III	Febrero-Marzo	15	6	9	6	50,00%	6	50,00%	3	20,00%
		Fuera de Calendario	5	2	3	4	80,00%	1	20,00%	0	0,00%
	Francés III	Febrero-Marzo	0	0	0	0	0,00%	0	0,00%	0	0,00%
		Fuera de Calendario	0	0	0	0	0,00%	0	0,00%	0	0,00%
	Portugués III	Febrero-Marzo	9	3	6	2	50,00%	2	50,00%	5	55,56%
		Fuera de Calendario	2	1	1	2	100,00%	0	0,00%	0	0,00%
	Informática	Febrero-Marzo	100	22	78	19	54,29%	16	45,71%	65	65,00%
		Fuera de Calendario	69	24	45	29	54,72%	24	45,28%	16	23,19%
	Organización y Administración de Servicios	Febrero-Marzo	29	20	9	12	100,00%	0	0,00%	17	58,62%
		Fuera de Calendario	18	13	5	3	50,00%	3	50,00%	12	66,67%
	Elementos y Problemas de Economía Actual	Febrero-Marzo	84	64	20	34	68,00%	16	32,00%	34	40,48%
		Fuera de Calendario	9	9	0	7	100,00%	0	0,00%	2	22,22%
	Comunicación Social y Medios	Febrero-Marzo	61	57	4	42	100,00%	0	0,00%	19	31,15%
		Fuera de Calendario	29	15	14	17	94,44%	1	5,56%	11	37,93%

<b>RESULTADO ACADÉMICO DE LOS EXÁMENES FINALES</b>											
<b>SEDE VIRTUAL (TODAS LAS SEDES)</b>											
<b>CUAT.</b>	<b>ACTIVIDAD ACADÉMICA</b>	<b>TURNOS</b>	<b>INSCRIPTOS</b>			<b>TOTAL<sup>42</sup></b>					
			<b>TODOS</b>	<b>REG.</b>	<b>LIB.</b>	<b>APROBADOS</b>		<b>DESAPROBADOS</b>		<b>AUSENTES</b>	
	Trabajo Final de Graduación	Febrero-Marzo	20	20	0	19	95,00%	1	5,00%	0	0,00%
		Fuera de Calendario	34	34	0	34	100,00%	0	0,00%	0	0,00%
<b>PROMEDIO PARA LA CARRERA</b>			<b>70,13</b>	<b>58,31</b>	<b>16,77</b>	<b>25,33</b>	<b>72,64%</b>	<b>9,54</b>	<b>27,36%</b>	<b>35,26</b>	<b>50,28%</b>
<b>PROMEDIO PARA LA UNLu</b>			<b>20,54</b>	<b>15,95</b>	<b>4,59</b>	<b>61,41%</b>		<b>38,55%</b>		<b>50,26%</b>	

Tabla 5.1 Rendimiento académico en exámenes finales

<b>RESULTADO ACADÉMICO DE LOS EXÁMENES FINALES DE SEMINARIOS</b>											
<b>SEDE VIRTUAL (TODAS LAS SEDES)</b>											
	<b>ACTIVIDAD ACADÉMICA</b>	<b>TURNOS</b>	<b>INSCRIPTOS</b>			<b>TOTAL</b>					
			<b>TODOS</b>	<b>REG.</b>	<b>LIB.</b>	<b>APROBADOS</b>		<b>DESAPROBADOS</b>		<b>AUSENTES</b>	
<b>SEMINARIOS</b>	Economía Social. El rol del trabajador social en su intervención dentro de los emprendimientos económicos solidarios	Febrero-Marzo	1	1	0	0	0,00%	0	0,00%	1	100,00%
		Fuera de Calendario	0	0	0	0	0,00%	0	0,00%	0	0,00%
	Trabajo y precarización laboral en el siglo XXI	Febrero-Marzo	1	1	0	1	100,00%	0	0,00%	0	0,00%
		Fuera de Calendario	0	0	0	0	0,00%	0	0,00%	0	0,00%
	Trabajo Social en el área jurídica. Mediación	Febrero-Marzo	1	1	0	1	100,00%	0	0,00%	0	0,00%
		Fuera de Calendario	0	0	0	0	0,00%	0	0,00%	0	0,00%
	Seminario de Trabajo Final	Febrero-Marzo	14	14	0	4	100,00%	0	0,00%	10	71,43%
		Fuera de Calendario	2	2	0	2	100,00%	0	0,00%	0	0,00%
	Jóvenes en Confl.con la Ley Penal(Se.Op)	Febrero-Marzo	1	1	0	1	100,00%	0	0,00%	0	0,00%
		Fuera de Calendario	0	0	0	0	0,00%	0	0,00%	0	0,00%
	Abuso Sexual Infantil	Febrero-Marzo	12	12	0	12	100,00%	0	0,00%	0	0,00%
		Fuera de Calendario	7	7	0	7	100,00%	0	0,00%	0	0,00%
	Intervención con Familias en el Ámbito Judicial	Febrero-Marzo	1	1	0	1	100,00%	0	0,00%	0	0,00%
		Fuera de Calendario	0	0	0	0	0,00%	0	0,00%	0	0,00%
	Taller Escritura Académica II	Febrero-Marzo	1	1	0	1	100,00%	0	0,00%	0	0,00%



**RESULTADO ACADÉMICO DE LOS EXÁMENES FINALES DE SEMINARIOS**

**SEDE VIRTUAL (TODAS LAS SEDES)**

ACTIVIDAD ACADÉMICA	TURNOS	INSCRIPTOS			TOTAL					
		TODOS	REG.	LIB.	APROBADOS	DESAPROBADOS	AUSENTES			
	Fuera de Calendario	0	0	0	0	0,00%	0	0,00%	0	0,00%
La intervención del trabajador Social en Situaciones de Crisis y Urgencia	Febrero-Marzo	1	1	0	1	100,00%	0	0,00%	0	0,00%
	Fuera de Calendario	0	0	0	0	0,00%	0	0,00%	0	0,00%
Planificación y Redacción de Tesis y Trabajos Finales de Grado	Febrero-Marzo	1	1	0	1	100,00%	0	0,00%	0	0,00%
	Fuera de Calendario	0	0	0	0	0,00%	0	0,00%	0	0,00%
El envejecimiento Humano Posib. Y Lim. TS. INT (S.O.)	Febrero-Marzo	2	2	0	0	0,00%	1	100,00%	1	50,00%
	Fuera de Calendario	0	0	0	0	0,00%	0	0,00%	0	0,00%
Violencia Familiar (Sem. Optat.)	Febrero-Marzo	7	7	0	5	100,00%	0	0,00%	2	28,57%
	Fuera de Calendario	0	0	0	0	0,00%	0	0,00%	0	0,00%
Agroecología y Soberanía Alimentaria (S.O.)	Febrero-Marzo	1	1	0	0	0,00%	0	0,00%	1	100,00%
	Fuera de Calendario	0	0	0	0	0,00%	0	0,00%	0	0,00%
Consumo Probl. De Sust. En Territorio Del. (SO)	Febrero-Marzo	4	4	0	1	100,00%	0	0,00%	3	75,00%
	Fuera de Calendario	0	0	0	0	0,00%	0	0,00%	0	0,00%
Salud mental y Trabajo Social (SEM.OPT.)	Febrero-Marzo	1	1	0	1	100,00%	0	0,00%	0	0,00%
	Fuera de Calendario	0	0	0	0	0,00%	0	0,00%	0	0,00%
La intervención Profesional en Escenarios Compl. (SO)	Febrero-Marzo	2	2	0	2	100,00%	0	0,00%	0	0,00%
	Fuera de Calendario	0	0	0	0	0,00%	0	0,00%	0	0,00%
Disidenc. Sexuales e Interv. Prof. (S.O.)	Febrero-Marzo	18	18	0	7	100,00%	0	0,00%	11	61,11%
	Fuera de Calendario	0	0	0	0	0,00%	0	0,00%	0	0,00%
Enfoque de Derechos u Trabajo Social (S.O.)	Febrero-Marzo	1	1	0	0	0,00%	0	0,00%	1	100,00%
	Fuera de Calendario	0	0	0	0	0,00%	0	0,00%	0	0,00%

<b>RESULTADO ACADÉMICO DE LOS EXÁMENES FINALES DE SEMINARIOS</b>											
<b>SEDE VIRTUAL (TODAS LAS SEDES)</b>											
	<b>ACTIVIDAD ACADÉMICA</b>	<b>TURNOS</b>	<b>INSCRIPTOS</b>			<b>TOTAL</b>					
			<b>TODOS</b>	<b>REG.</b>	<b>LIB.</b>	<b>APROBADOS</b>		<b>DESAPROBADOS</b>		<b>AUSENTES</b>	
	Organización Comunitaria: Cuidados y Trabajo Social (S.O.)	Febrero-Marzo	1	1	0	0	0,00%	0	0,00%	1	100,00%
		Fuera de Calendario	0	0	0	0	0,00%	0	0,00%	0	0,00%

Tabla 5.2 Rendimiento académico en exámenes finales de Seminarios



# INFORME 2020 ESTADÍSTICO

## Capítulo 4 – Abandono en la Carrera

En este apartado se aborda la problemática del abandono en la Carrera, clasificando a este fenómeno de acuerdo al momento en el que transcurre, denominando abandono temprano cuando los estudiantes dejan sus estudios en la Universidad en los dos primeros años a partir de su ingreso y abandono tardío del tercero en adelante.

Asimismo, se realiza un análisis del abandono de acuerdo a las diferentes Cohortes -años de ingreso- de la Carrera a efectos de permitir evaluar el impacto de potenciales estrategias aplicadas por la Comisión Plan de Estudios en un determinado momento.



## 4.1 EL ABANDONO<sup>43</sup> POR COHORTE EN LA CARRERA

En el siguiente cuadro se puede observar mediante la lectura por filas, el abandono por cohorte en los sucesivos años considerando, para los años de ingreso que sea posible, la duración real<sup>44</sup> de la Carrera como años transcurridos. Cada fila representa una cohorte, mientras que cada columna que contiene un año representa la cantidad de estudiantes que finalizaron ese año con actividad académica, esto es un examen final o una cursada del segundo cuatrimestre con resultado diferente de ausente:

ABANDONO POR COHORTE EN LA CARRERA						
LUJÁN						
COHORTE	INGRESANTES	2016	2017	2018	2019	2020
2016	131	123 6,11%	59 54,96%	48 63,36%	48 63,36%	48 63,36%
2017	179		169 5,59%	86 51,96%	66 63,13%	72 59,78%
2018	217			204 5,99%	100 53,92%	78 64,06%
2019	186				181 2,69%	131 29,57%
2020	234					225 3,85%
<b>ABANDONO AL MOMENTO DE CORTE EN LA CARRERA (%)</b>						<b>41,50%</b>
<b>ABANDONO AL MOMENTO DE CORTE EN CARRERAS UNLu (%)</b>						<b>44,44%</b>

ABANDONO POR COHORTE EN LA CARRERA						
CAMPANA						
COHORTE	INGRESANTES	2016	2017	2018	2019	2020
2016	116	114 1,72%	54 53,45%	51 56,03%	38 67,24%	37 68,10%
2017	114		112 1,75%	42 63,16%	38 66,67%	35 69,30%
2018	127			123 3,15%	57 55,12%	46 63,78%
2019	117				116 0,85%	90 23,08%
2020	135					133 1,48%
<b>ABANDONO AL MOMENTO DE CORTE EN LA CARRERA (%)</b>						<b>44,01%</b>
<b>ABANDONO AL MOMENTO DE CORTE EN CARRERAS UNLu (%)</b>						<b>44,44%</b>

ABANDONO POR COHORTE EN LA CARRERA						
SAN MIGUEL						
COHORTE	INGRESANTES	2016	2017	2018	2019	2020
2016	485	446 8,04%	218 55,05%	161 66,80%	149 69,28%	151 68,87%
2017	493		475 3,65%	259 47,46%	200 59,43%	186 62,27%
2018	496			464 6,45%	256 48,39%	193 61,09%
2019	485				452 6,80%	273 43,71%
2020	644					612 4,97%
<b>ABANDONO AL MOMENTO DE CORTE EN LA CARRERA (%)</b>						<b>45,64%</b>
<b>ABANDONO AL MOMENTO DE CORTE EN CARRERAS UNLu (%)</b>						<b>44,44%</b>

ABANDONO POR COHORTE EN LA CARRERA						
CHIVILCOY						
COHORTE	INGRESANTES	2016	2017	2018	2019	2020
2017	54		53 1,85%	30 44,44%	29 46,30%	28 48,15%
2018	40			40 0,00%	21 47,50%	13 67,50%
2019	43				43 0,00%	28 34,88%
2020	177					161 9,04%
<b>ABANDONO AL MOMENTO DE CORTE EN LA CARRERA (%)</b>						<b>26,75%</b>
<b>ABANDONO AL MOMENTO DE CORTE EN CARRERAS UNLu (%)</b>						<b>44,44%</b>

Tabla 6. Abandono por cohorte en la Carrera

43 A los efectos de este trabajo, se contabiliza que un estudiante abandonó sus estudios si no registrara condición distinta de ausente en un examen final o cursada de una asignatura de esa Carrera durante el último cuatrimestre objeto del análisis.

44 La duración real de la Carrera es el promedio de la duración de la Carrera para los graduados del Título final de la Carrera.

En las filas, se puede observar la cantidad de estudiantes de la cohorte que se mantienen activos al segundo Cuatrimestre de cada año. El porcentaje que se indica en cada caso, corresponde al abandono acumulado para la cohorte en el año.

## 4.2 EL ABANDONO TEMPRANO<sup>45</sup> Y TARDÍO<sup>46</sup> EN LA CARRERA

En función de las cifras anteriores, se analiza ahora el abandono en la Carrera y su relación con el abandono observado para la totalidad de Carreras de Pregrado y Grado de la Universidad Nacional de Luján desagregando al mismo según el momento en el que se produce. Para el estudio del abandono temprano se utilizan las cohortes 2015-2019 mientras que para el abandono tardío las que van entre el año 2013 y 2017.

SEDE	ABANDONO TEMPRANO Y TARDIO EN LA CARRERA		
	POBLACIÓN	ABANDONO TEMPRANO	ABANDONO TARDÍO
LUJÁN	Estudiantes de la Carrera	47,63%	9,79%
SAN MIGUEL		50,02%	14,53%
CAMPANA		49,46%	16,00%
CHIVILCOY		40,88%	3,70%
Carreras UNLu		47,59%	17,04%

Tabla 7. Abandono temprano y tardío en la Carrera

45 Se denomina **abandono temprano** al fenómeno en que un estudiante deja sus estudios en la Universidad en los dos primeros años a partir de su ingreso. El abandono temprano se calcula como la cantidad de estudiantes que abandonaron sus estudios cumplidos los dos años de la cohorte.

46 Se denomina **abandono tardío** cuando un estudiante deja sus estudios en la Universidad desde tercer año a partir de su ingreso en adelante. El abandono tardío se calcula como la cantidad de estudiantes que abandonaron sus estudios entre el tercer año y la fecha de cálculo.



# INFORME 2020 ESTADÍSTICO

## Capítulo 5 – Egresados de la Carrera

En este Capítulo se analiza la cantidad de egresados de la Carrera comparados con los de las Carreras de la Universidad en su conjunto. Asimismo, se mide la duración real de la misma y se calcula el promedio histórico teniendo en cuenta los egresados de los últimos cinco años.



**UNLU**  
Universidad Nacional de Luján

[www.unlu.edu.ar](http://www.unlu.edu.ar) – [www.estadisticaseducativas.unlu.edu.ar](http://www.estadisticaseducativas.unlu.edu.ar)  
(02323) 423979 / 423171 - Luján Bs. As. - Ruta 5 y Av. Constitución



## 5.1 EGRESADOS<sup>47</sup> DE LA CARRERA

A continuación se presenta la cantidad de egresados de cada uno de los Títulos que otorga la Carrera en los últimos cinco años:

SEDE	EGRESADOS DE LA CARRERA						
	TÍTULO	2016	2017	2018	2019	2020	TOTAL
LUJÁN	TÉCNICO/A UNIVERSITARIO/A EN MINORIDAD Y FAMILIA	46	49	46	38	17	196
	LICENCIADO/A EN TRABAJO SOCIAL	23	37	26	18	15	119
SAN MIGUEL	TÉCNICO/A UNIVERSITARIO/A EN MINORIDAD Y FAMILIA	52	80	92	94	48	366
	LICENCIADO/A EN TRABAJO SOCIAL	40	53	13	29	20	155
CAMPANA	TÉCNICO/A UNIVERSITARIO/A EN MINORIDAD Y FAMILIA	18	8	17	20	11	74
	LICENCIADO/A EN TRABAJO SOCIAL	5	13	1	8	2	29
CHIVILCOY	TÉCNICO/A UNIVERSITARIO/A EN MINORIDAD Y FAMILIA	-	-	-	6	1	7
	LICENCIADO/A EN TRABAJO SOCIAL	-	-	-	-	-	-
<b>TOTAL</b>		<b>184</b>	<b>240</b>	<b>195</b>	<b>213</b>	<b>114</b>	<b>946</b>

Tabla 8. Cantidad de egresados en los últimos 5 años

47 En la Universidad Nacional de Luján, se considera egresados a aquellos estudiantes de la Carrera que hayan solicitado uno de los Títulos que otorga la misma y cuyo trámite ha sido aceptado por la Dirección General de Asuntos Académicos. Es por ello que las cantidades pueden variar de un año a otro, de acuerdo a la fecha de inicio de la Solicitud de Título.

## 5.2 EGRESADOS POR AÑO DE INGRESO

En el siguiente cuadro aparece la cantidad de egresados, separado por Título, de acuerdo al año de ingreso de los mismos a efectos de poder verificar la evolución a través del tiempo:

AÑO DE INGRESO <sup>48</sup>	EGRESADOS POR AÑO DE INGRESO															
	LUJAN				SAN MIGUEL				CAMPANA				CHIVILCOY			
	TEC. UNIV. EN MIN. Y FLIA.		LIC. EN TRAB. SOCIAL		TEC. UNIV. EN MIN. Y FLIA.		LIC. EN TRAB. SOCIAL		TEC. UNIV. EN MIN. Y FLIA.		LIC. EN TRAB. SOCIAL		TEC. UNIV. EN MIN. Y FLIA.		LIC. EN TRAB. SOCIAL	
	2020	ACUM.	2020	ACUM.	2020	ACUM.	2020	ACUM.	2020	ACUM.	2020	ACUM.	2020	ACUM.	2020	ACUM.
2002 y anteriores		646	1	473	1	530	2	324		259	1	161				
2003		75		40		98		40	1	30		10				
2004	1	59		29		61	2	25	1	18		9				
2005		48		22	1	70	3	29	1	21		10		1		
2006	1	52	1	22	1	70	1	23		17		6				
2007	1	48		13		52	1	19	1	14		2				
2008		40		7		41	2	8		21		7				
2009	1	42	3	13	2	77	3	15		17	1	3				
2010	2	40	2	9	2	54	2	10	1	10						
2011		37	1	7	5	58	2	9	1	15		1				
2012		34	5	5	6	49	1	3	1	6						
2013	1	31	1	1	3	48	1	1		13		1				
2014	2	19			2	48				9						
2015	1	15	1	1	6	26			2	4						
2016	1	9			5	25				4						
2017	4	4			11	11			1	5			1	5		
2018	2	2			3	3			1	1						
<b>TOTAL</b>	<b>17</b>	<b>1201</b>	<b>15</b>	<b>642</b>	<b>48</b>	<b>1321</b>	<b>20</b>	<b>506</b>	<b>11</b>	<b>464</b>	<b>2</b>	<b>210</b>	<b>1</b>	<b>6</b>	<b>-</b>	<b>-</b>

Tabla 9. Graduados por año de ingreso

<sup>48</sup> Se toma el año de ingreso a la Institución.

### 5.3 TASA DE EGRESO DE LA CARRERA

---

A continuación se presenta la tasa de egreso de la Carrera, la cual se calcula en función del periodo comprendido entre 2011 y 2015 y teniendo en cuenta los egresados del Título final que otorga la Carrera.

<b>TASA DE EGRESO DE LA CARRERA</b>					
<b>SEDE</b>	<b>INGRESANTES</b>	<b>EGRESADOS POR TITULO</b>		<b>TASA DE EGRESO</b>	
		<b>INTERMEDIO</b>	<b>GRADO</b>	<b>INTERMEDIO</b>	<b>GRADO</b>
LUJÁN	966	140	19	14,49%	1,97%
SAN MIGUEL	2232	251	16	11,25%	0,72%
CAMPANA	381	51	2	13,39%	0,52%
<b>TOTAL CARRERA</b>	<b>3579</b>	<b>442</b>	<b>37</b>	<b>12,35%</b>	<b>1,03%</b>
UNLu	24842	1401	1055	5,64%	4,25%

Tabla 10. Tasa de egreso de la Carrera

## 5.4 PROMEDIO HISTÓRICO<sup>49</sup> DE LA CARRERA Y DURACIÓN REAL<sup>50</sup>

Ahora, analizamos el promedio histórico y la duración real observada en los egresados de los últimos 5 años. Para su cálculo, se tuvieron en cuenta únicamente egresados del Título Final que otorga la Carrera:

INDICADOR	PROMEDIO HISTÓRICO DE LA CARRERA Y DURACIÓN REAL									
	LUJÁN		SAN MIGUEL		CAMPANA		CHIVILCOY		UNLu	
	INTERMEDIO	GRADO	INTERMEDIO	GRADO	INTERMEDIO	GRADO	INTERMEDIO	GRADO	INTERMEDIO	GRADO
Promedio Histórico	-	7,27	-	7,32	-	7,29	-	-	-	7,14
Duración teórica (expresada en años)	3	5	3	5	3	5	3	5	-	-
Duración real (expresada en años)	7,90	12,76	7,49	12,81	7,81	14,28	4,86	-	7,82	10,47
Desvío de la duración <sup>51</sup> (expresada en años)	4,90	7,76	4,49	7,81	4,81	9,28	1,86	-	4,72	6,10

Tabla 11. Promedio histórico y duración real de la Carrera

49 El **promedio histórico de la Carrera** es el promedio de los promedios académicos de los graduados del Título Final de la Carrera en los últimos 5 años.

50 La **duración real de la Carrera** es el promedio de la duración de la Carrera para los graduados del Título final de la Carrera.

51 El **desvío de la duración** es la proporción en la cual se desvía la duración real de la duración teórica para una Carrera o un grupo de ellas.



# INFORME 2020 ESTADÍSTICO

## Capítulo 6 – Percepción de los egresados sobre la Carrera y la Institución

En este Capítulo se analizan las respuestas a la “Encuesta del recién graduado” realizada por los estudiantes al momento de solicitar su Título mediante el Sistema SIU Kolla, en relación a la situación laboral de los recién graduados. El objetivo es verificar las características de la inserción de los mismos en el mercado laboral.

Luego se presentan las percepciones de estos acerca de la Carrera y la Universidad Nacional de Luján en su conjunto.

Se analizan aspectos referidos al motivo por el cual escogieron la Carrera y la Institución para realizar sus estudios, sus apreciaciones acerca del nivel de exigencia, completitud y pertinencia del Plan de Estudios por el cual transitaron en esta Universidad.



**UNLU**  
Universidad Nacional de Luján

[www.unlu.edu.ar](http://www.unlu.edu.ar) – [www.estadisticaseducativas.unlu.edu.ar](http://www.estadisticaseducativas.unlu.edu.ar)

(02323) 423979 / 423171 - Luján Bs. As. - Ruta 5 y Av. Constitución

## 6.1 CARACTERÍSTICAS Y PERFIL SOCIODEMOGRÁFICO DE LOS EGRESADOS<sup>52</sup>

---

A continuación se destacan características y perfil sociodemográfico de los egresados del año objeto de análisis:

		<b>Carrera</b>	
		<b>Licenciatura en Trabajo Social</b>	
		<b>Recuento</b>	<b>%</b>
Título	Técnico Universitario en Minoridad y Familia	54	100,0%
	<b>Total</b>	<b>54</b>	<b>100,0%</b>

Tabla 12. Cantidad total de Egresados

---

<sup>52</sup> La información que se detalla de aquí en adelante, fue extraída de la “Encuesta del recién graduado” correspondiente a las colaciones 125 a 129, por tanto, las cantidades podrían no coincidir con las cantidades de egresados publicadas en las secciones previas.

<b>Datos Personales</b>			
	<b>Recuento</b>	<b>%</b>	
Edad	1	1,8%	
	22	1,8%	
	23	6	11,1%
	24	4	7,4%
	25	4	7,4%
	26	5	9,2%
	27	4	7,5%
	28	2	3,8%
	29	1	1,8%
	30	4	7,4%
	31	2	3,8%
	33	1	1,8%
	34	1	1,8%
	35	1	1,8%
	36	2	3,8%
	37	3	5,5%
	39	1	1,8%
	40	1	1,8%
	41	1	1,8%
	47	2	3,8%
	50	1	1,8%
51	1	1,8%	
55	1	1,8%	
60	2	3,8%	
62	1	1,8%	
63	1	1,8%	
<b>Total</b>	<b>54</b>	<b>100,0%</b>	

Tabla 13. Egresados por edad

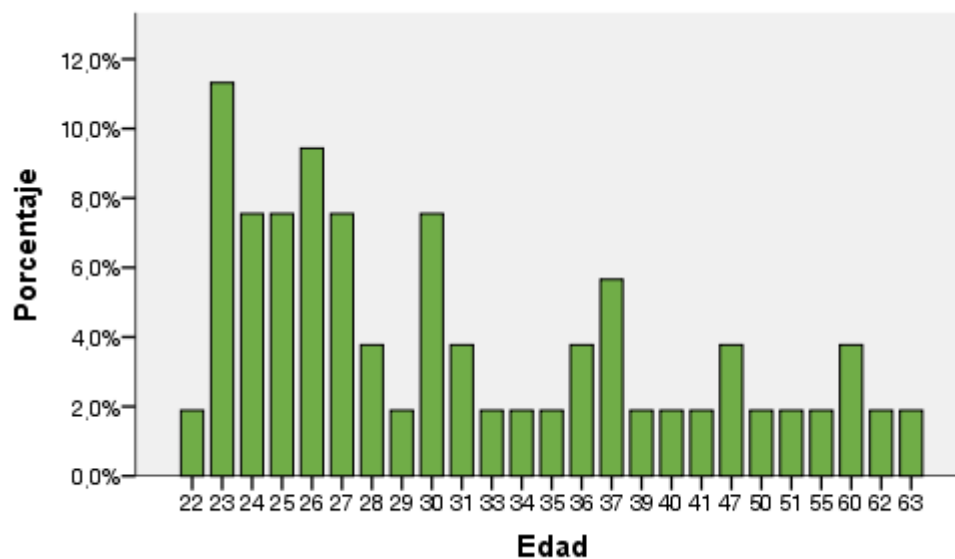



		<b>Recuento</b>	<b>%</b>
Sexo		1	1,9%
	Femenino	50	92,6%
	Masculino	2	3,7%
	No Responde	1	1,9%
	<b>Total</b>	<b>54</b>	<b>100,0%</b>

Tabla 14. Egresados por sexo

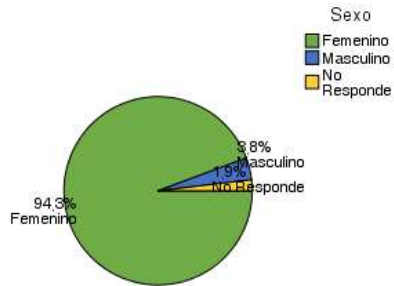

		<b>Recuento</b>	<b>%</b>
Nacionalidad		1	1,9%
	Argentino	53	98,1%
	<b>Total</b>	<b>54</b>	<b>100,0%</b>

Tabla 15. Egresados por Nacionalidad



		<b>Recuento</b>	<b>%</b>
Estado Civil		1	1,9%
	Casado	5	9,3%
	Divorciado	4	7,4%
	No Responde	1	1,9%
	Separado	1	1,9%
	Soltero	35	64,8%
	Unido civilmente	3	5,6%
	Unido de hecho	4	7,4%
	<b>Total</b>	<b>54</b>	<b>100,0%</b>

Tabla 16. Egresados por estado civil

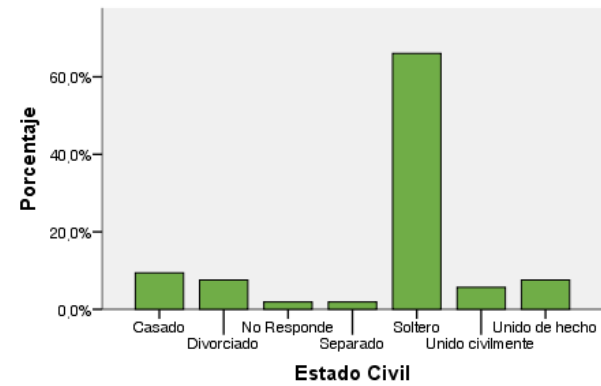

## 6.2 SITUACIÓN LABORAL AL MOMENTO DE SOLICITUD DEL TÍTULO

En la siguiente tabla, se agrupan a los egresados de la Carrera de acuerdo a su situación laboral y se los compara con los egresados del conjunto de las Carreras de Grado y Pregrado:

<b>Datos Laborales</b>			
	<b>Recuento</b>	<b>%</b>	
Condición Actual	No Responde	3	5,6%
	No trabaja	1	1,9%
	No trabaja	21	38,9%
	Trabaja en relación con la profesión	13	24,1%
	Trabaja, pero no tiene relación con la profesión	16	29,6%
	<b>Total</b>	<b>54</b>	<b>100,0%</b>
	Tasa de Ocupación de la carrera <sup>53</sup>	53,70%	
	Tasa de Empleo Encajado de la carrera <sup>54</sup>	24,10%	
	Tasa de Ocupación de la UNLu	74,32%	
	Tasa de Empleo Encajado de la UNLu	55,95%	

Tabla 17. Egresados según condición actual laboral

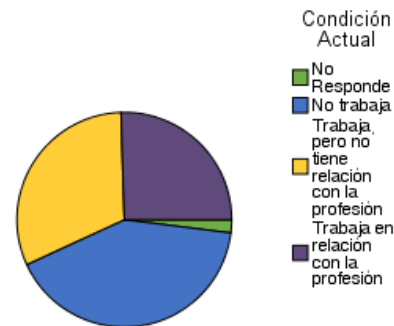

53 La **Tasa de Ocupación** es la proporción de egresados con un empleo sobre el total de egresados.

54 La **Tasa de Empleo Encajado** es la proporción de egresados con un empleo relacionado a su profesión sobre el total de egresados.

		<b>Recuento</b>	<b>%</b>
Busca trabajo		5	9,3%
	No	8	14,8%
	No Responde	3	5,6%
	Si	38	70,4%
	<b>Total</b>	<b>54</b>	<b>100,0%</b>

Tabla 18. Situación laboral de los egresados

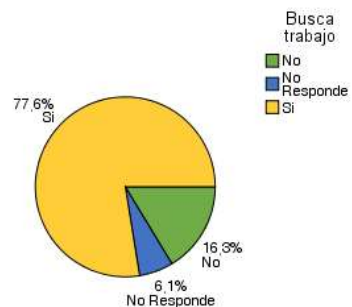

A continuación, se analiza la satisfacción de los egresados que manifestaron tener empleo al momento de solicitar el título.

		<b>Recuento</b>	<b>%</b>
Está satisfecho con su trabajo		26	48,1%
	Insatisfecho	2	3,7%
	Medianamente satisfecho	15	27,8%
	Muy satisfecho	5	9,3%
	No Responde	1	1,9%
	<b>Total</b>	<b>54</b>	<b>100,0%</b>

Tabla 19. Satisfacción de los Egresados con su empleo

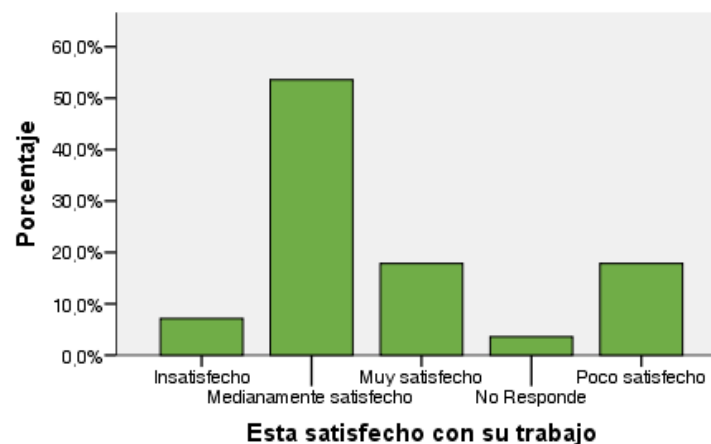

## 6.3 MOTIVOS DE LA ELECCIÓN DE LA UNIVERSIDAD NACIONAL DE LUJÁN

En primer lugar, se presentan las respuestas de los egresados cuando se los indagó acerca de los motivos por los cuales escogieron esta Universidad para realizar sus estudios de nivel superior:

	<i>Recuento</i>	<i>%</i>	
Por qué eligió estudiar en esta Universidad		5	9,3%
	Cercanía con el lugar de residencia o de trabajo	12	22,2%
	No Responde	2	3,7%
	Otros	1	1,9%
	Prestigio académico	16	29,6%
	Recomendación de estudiantes	4	7,4%
	Recomendación de familiares o amigos	7	13,0%
	Recomendación de graduados de la universidad	3	5,6%
	Sistema de ingreso	2	3,7%
	Única institución que dictaba la carrera	2	3,7%
	<b>Total</b>	<b>54</b>	<b>100,0%</b>

Tabla 20. Motivos de elección de la UNLu



## 6.4 MOTIVOS DE ELECCIÓN DE LA CARRERA

Ahora se profundiza sobre los motivos por los cuales los egresados escogieron inscribirse en esa Carrera Universitaria:

<i>Relación con la Universidad</i>			
	<i>Recuento</i>	<i>%</i>	
Motivos por los cuales eligió su carrera Universitaria		6	11,1%
	Desarrollo Profesional	19	35,2%
	Deseos de ser útil a la sociedad	8	14,8%
	No Responde	2	3,7%
	Otros	2	3,7%
	Posibilidades de trabajo	3	5,6%
	Sugerencia del núcleo familiar	2	3,7%
	Una clara vocación	12	22,2%
	<b>Total</b>	<b>54</b>	<b>100,0%</b>

Tabla 21. Motivos de elección de la Carrera

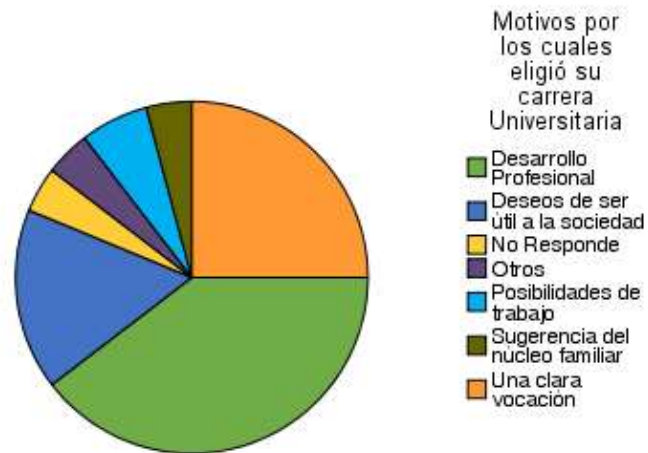

## 6.5 PERCEPCIÓN DE LOS CONTENIDOS ESTUDIADOS

A continuación, se presenta la percepción de los graduados sobre los contenidos abordados durante la Carrera Universitaria:

	<i>Los contenidos estudiados durante su carrera fueron interesantes</i>		<i>Los contenidos estudiados durante su carrera cumplieron sus expectativas</i>	
	<i>Recuento</i>	<i>%</i>	<i>Recuento</i>	<i>%</i>
	5	9,3%	5	9,3%
De acuerdo	17	31,5%	24	44,4%
Ni acuerdo ni en desacuerdo	1	1,9%	1	1,9%
No Responde	1	1,9%	1	1,9%
Totalmente de acuerdo	30	55,6%	23	42,6%
<b>Total</b>	<b>54</b>	<b>100,0%</b>	<b>54</b>	<b>100,0%</b>

Tabla 22. Percepción de los contenidos estudiados

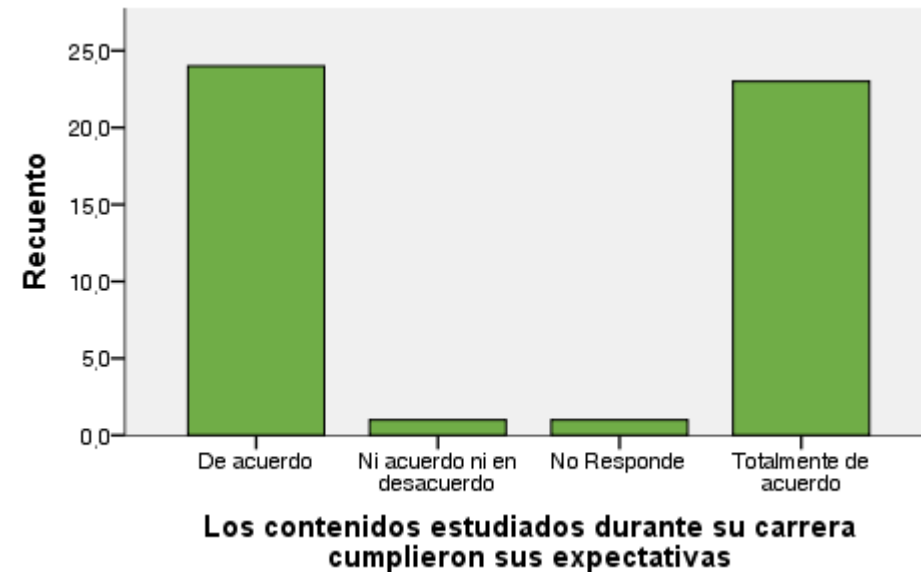
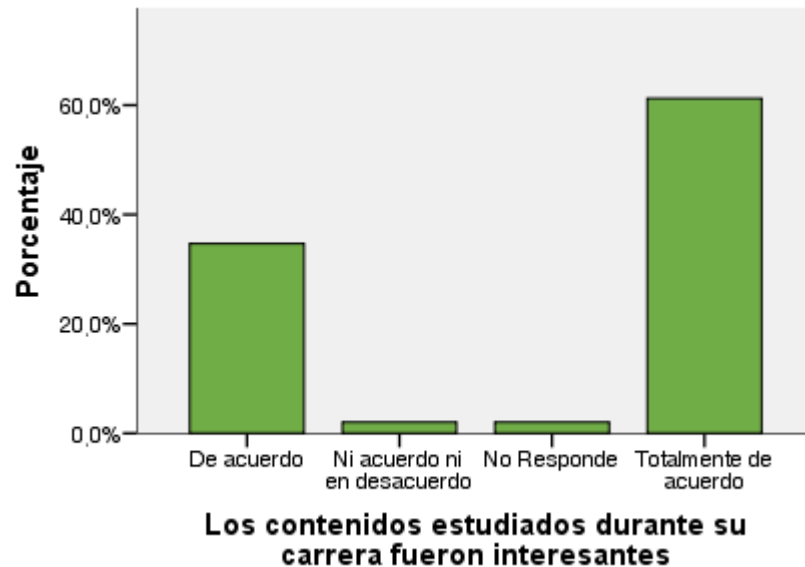

## 6.6 PERCEPCIÓN DEL NIVEL DE EXIGENCIA

En este apartado se muestran las respuestas acerca del nivel de exigencia percibido por los egresados en las actividades académicas que formaron parte de su trayecto curricular:

		<b>Recuento</b>	<b>%</b>
Nivel de exigencia de la carrera		5	9,3%
	Elevado	30	55,6%
	Ni elevado ni bajo	8	14,8%
	No Responde	1	1,9%
	Totalmente elevado	10	18,5%
<b>Total</b>		<b>54</b>	<b>100,0%</b>

Tabla 23. Percepción del nivel de exigencia

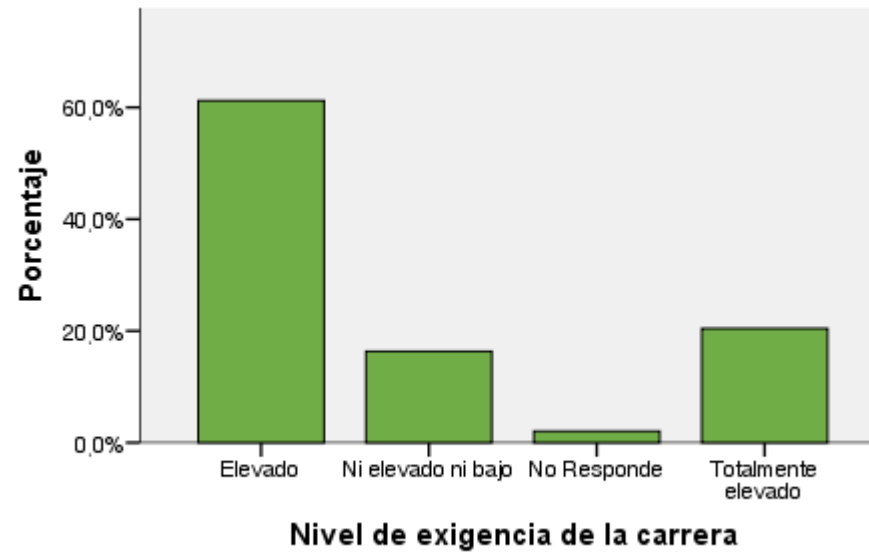



## 6.7 PERCEPCIÓN DEL PLAN DE ESTUDIOS

En último término, se presenta la percepción de los egresados de la Carrera en relación al perfil y la duración del Plan de Estudios que cursaron:

			<i>No</i>		<i>No Responde</i>		<i>Si</i>		<i>Total</i>	
	<i>Recuento</i>	<i>%</i>	<i>Recuento</i>	<i>%</i>	<i>Recuento</i>	<i>%</i>	<i>Recuento</i>	<i>%</i>	<i>Recuento</i>	<i>%</i>
El plan de estudios debería ser más corto	5	9,3%	43	79,6%	1	1,9%	5	9,3%	54	100,0%
El plan de estudios debería ser más largo	5	9,3%	33	61,1%	4	7,4%	12	22,2%	54	100,0%
El plan de estudios tendría que ser un perfil más técnico	7	13,0%	24	44,4%	10	18,5%	13	24,1%	54	100,0%
El plan de estudios tendría que ser más generalista	7	13,0%	30	55,6%	9	16,7%	8	14,8%	54	100,0%

Tabla 24. Percepción del plan de estudios

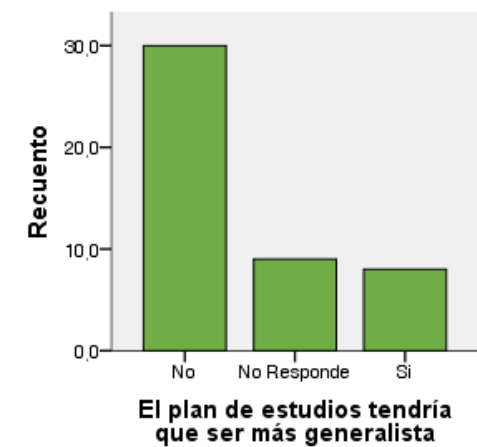
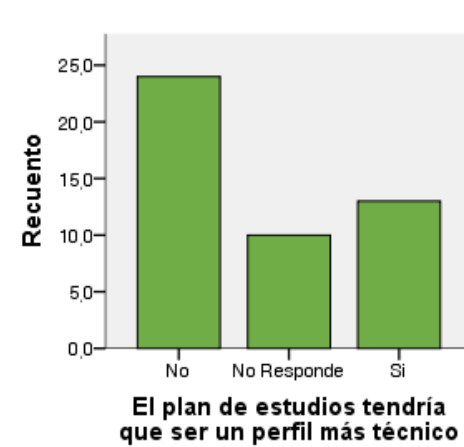
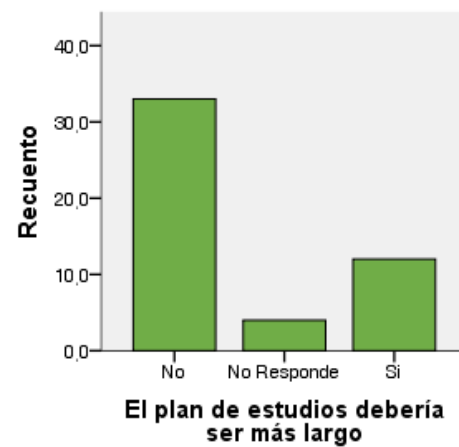
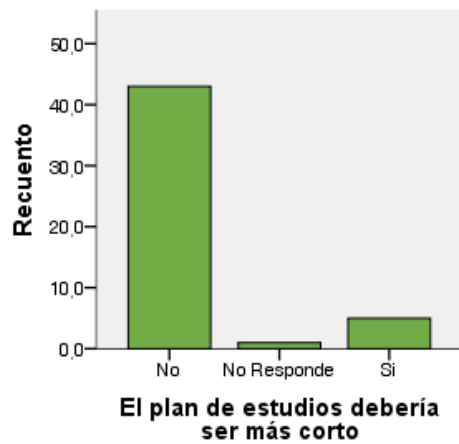

## 6.8 CARACTERÍSTICAS Y PERFIL SOCIODEMOGRÁFICO DE LOS EGRESADOS<sup>55</sup>

A continuación se destacan características y perfil sociodemográfico de los egresados del año objeto de análisis:

		<b>Carrera</b>	
		<b>Recuento</b>	<b>%</b>
Título	Licenciado en Trabajo Social	27	100,0%
	<b>Total</b>	<b>27</b>	<b>100,0%</b>

Tabla 25. Cantidad total de Egresados

<b>Datos Personales</b>			
	<b>Recuento</b>	<b>%</b>	
Edad		1	3,7%
	26	1	3,7%
	28	4	14,8%
	29	1	3,7%
	30	2	7,4%
	31	1	3,7%
	32	1	3,7%
	33	2	7,4%
	34	2	7,4%
	36	1	3,7%
	38	4	14,8%
	40	2	7,4%
	43	1	3,7%
	47	1	3,7%
	48	1	3,7%
	55	1	3,7%
	57	1	3,7%
	<b>Total</b>	<b>27</b>	<b>100,0%</b>

Tabla 26. Egresados por edad

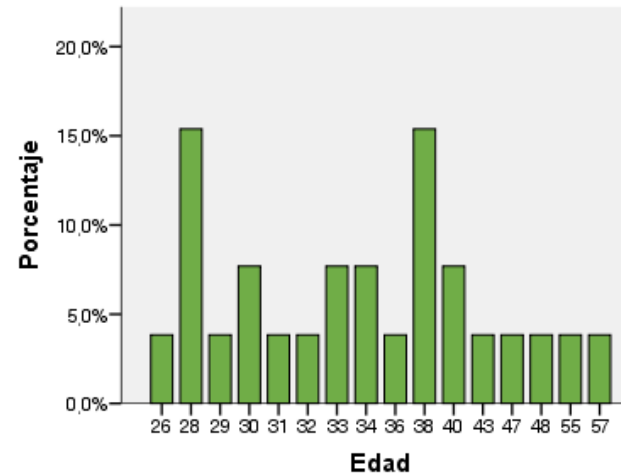

<sup>55</sup> La información que se detalla de aquí en adelante, fue extraída de la "Encuesta del recién graduado" correspondiente a las colaciones 125 a 129, por tanto, las cantidades podrían no coincidir con las cantidades de egresados publicadas en las secciones previas.

		<b>Recuento</b>	<b>%</b>
Sexo		1	3,7%
	Femenino	25	92,6%
	Masculino	1	3,7%
	<b>Total</b>	<b>27</b>	<b>100,0%</b>

Tabla 27. Egresados por sexo

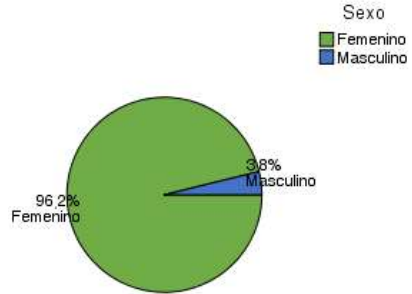

		<b>Recuento</b>	<b>%</b>
Estado Civil		1	3,7%
	Casado	4	14,8%
	Divorciado	1	3,7%
	Separado	1	3,7%
	Soltero	15	55,6%
	Unido de hecho	5	18,5%
	<b>Total</b>	<b>27</b>	<b>100,0%</b>

Tabla 29. Egresados por estado civil

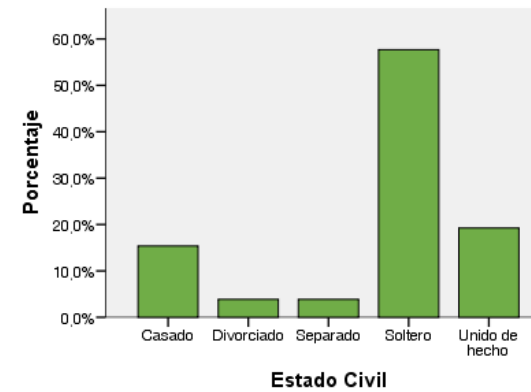

		<b>Recuento</b>	<b>%</b>
Nacionalidad		1	3,7%
	Argentino	26	96,3%
	<b>Total</b>	<b>27</b>	<b>100,0%</b>

Tabla 28. Egresados por Nacionalidad

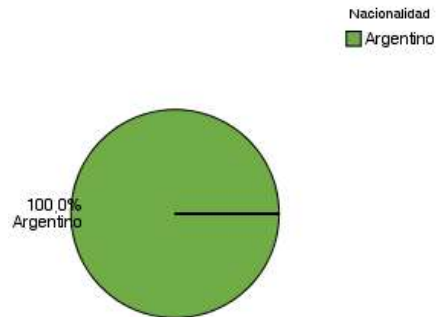

## 6.9 SITUACIÓN LABORAL AL MOMENTO DE SOLICITUD DEL TÍTULO

En la siguiente tabla, se agrupan a los egresados de la Carrera de acuerdo a su situación laboral y se los compara con los egresados del conjunto de las Carreras de Grado y Pregrado:

<b>Datos Laborales</b>			
	<b>Recuento</b>	<b>%</b>	
Condición Actual		1	3,7%
	No trabaja	6	22,2%
	Trabaja en relación con la profesión	18	66,7%
	Trabaja, pero no tiene relación con la profesión	2	7,4%
	<b>Total</b>	<b>27</b>	<b>100,0%</b>
	Tasa de Ocupación de la carrera	74,07%	
	Tasa de Empleo Encajado de la carrera	66,67%	
	Tasa de Ocupación de la UNLu	74,32%	
	Tasa de Empleo Encajado de la UNLu	55,95%	

Tabla 30. Egresados según condición actual laboral

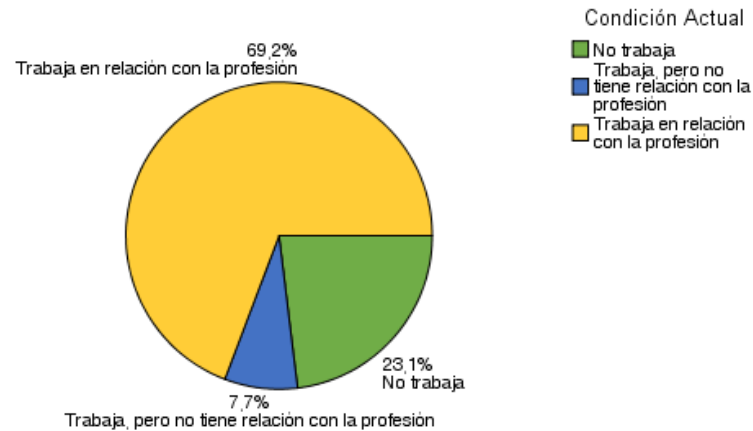

		<b>Recuento</b>	<b>%</b>
Busca trabajo		3	11,1%
	No	6	22,2%
	No Responde	2	7,4%
	Si	16	59,3%
	<b>Total</b>	<b>27</b>	<b>100,0%</b>

Tabla 31. Situación laboral de los egresados

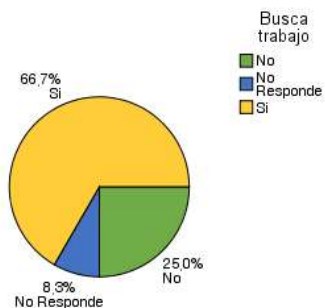

A continuación, se analiza la satisfacción de los egresados que manifestaron tener empleo al momento de solicitar el título.

		<b>Recuento</b>	<b>%</b>
Está satisfecho con su trabajo		7	25,9%
	Insatisfecho	1	3,7%
	Más de 16 y hasta 30	1	3,7%
	Medianamente satisfecho	10	37,0%
	Muy satisfecho	5	18,5%
	Poco satisfecho	3	11,1%
	<b>Total</b>	<b>27</b>	<b>100,0%</b>

Tabla 32. Satisfacción de los Egresados con su empleo

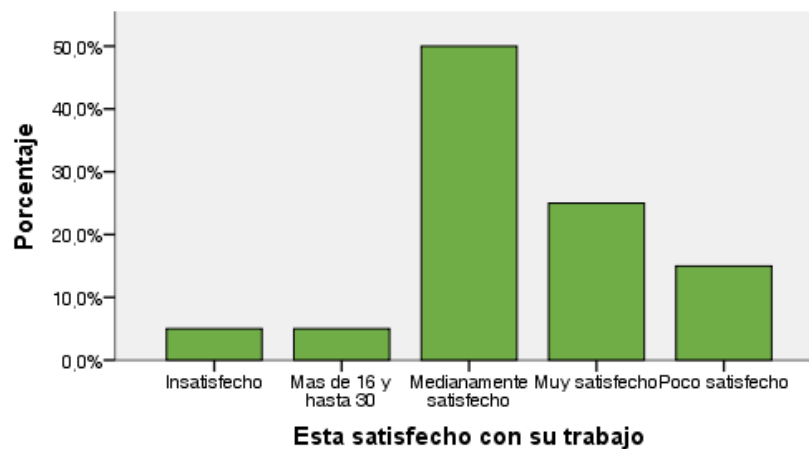

## 6.10 MOTIVOS DE LA ELECCIÓN DE LA UNIVERSIDAD NACIONAL DE LUJÁN

En primer lugar, se presentan las respuestas de los egresados cuando se los indagó acerca de los motivos por los cuales escogieron esta Universidad para realizar sus estudios de nivel superior:

		<b>Recuento</b>	<b>%</b>
Por qué eligió estudiar en esta Universidad		1	3,7%
	Cercanía con el lugar de residencia o de trabajo	7	25,9%
	Desarrollo Profesional	1	3,7%
	Prestigio académico	12	44,4%
	Recomendación de familiares o amigos	5	18,5%
	Recomendación de graduados de la universidad	1	3,7%
	<b>Total</b>	<b>27</b>	<b>100,0%</b>

Tabla 33. Motivos de elección de la UNLu

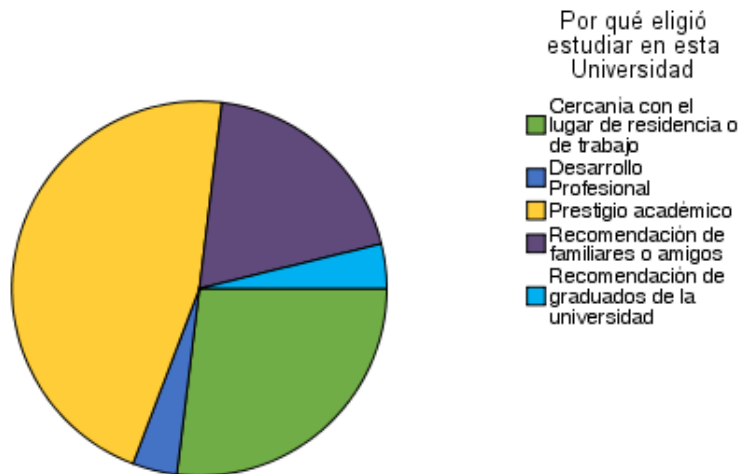

## 6.11 MOTIVOS DE ELECCIÓN DE LA CARRERA

Ahora se profundiza sobre los motivos por los cuales los egresados escogieron inscribirse en esa Carrera Universitaria:

<i>Relación con la Universidad</i>			
	<b>Recuento</b>	<b>%</b>	
Motivos por los cuales eligió su carrera Universitaria		1	3,7%
	Desarrollo Profesional	9	33,3%
	Deseos de ser útil a la sociedad	3	11,1%
	En cualquier región del país	1	3,7%
	Interés por el avance científico y tecnológico	1	3,7%
	No Responde	2	7,4%
	Otros	2	7,4%
	Posibilidades de trabajo	2	7,4%
	Sugerencia del núcleo familiar	1	3,7%
	Una clara vocación	5	18,5%
	<b>Total</b>	<b>27</b>	<b>100,0%</b>

Tabla 34. Motivos de elección de la Carrera

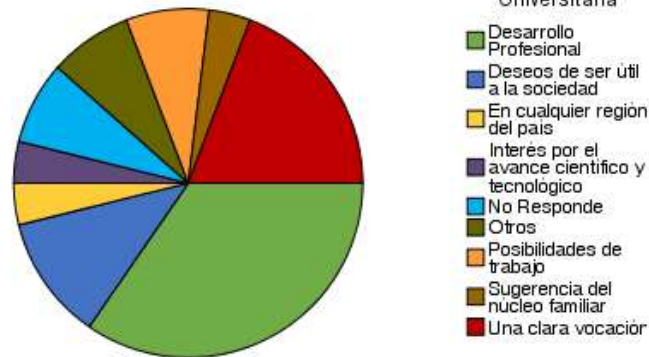



## 6.12 PERCEPCIÓN DE LOS CONTENIDOS ESTUDIADOS

A continuación, se presenta la percepción de los graduados sobre los contenidos abordados durante la Carrera Universitaria:

	<i>Los contenidos estudiados durante su carrera fueron interesantes</i>		<i>Los contenidos estudiados durante su carrera cumplieron sus expectativas</i>	
	<i>Recuento</i>	<i>%</i>	<i>Recuento</i>	<i>%</i>
	2	7,4%	1	3,7%
De acuerdo	7	25,9%	11	40,7%
Ni acuerdo ni en desacuerdo	1	3,7%	1	3,7%
Prestigio académico	1	3,7%	0	0,0%
Totalmente de acuerdo	16	59,3%	14	51,9%
<b>Total</b>	<b>27</b>	<b>100,0%</b>	<b>27</b>	<b>100,0%</b>

Tabla 35. Percepción de los contenidos estudiados

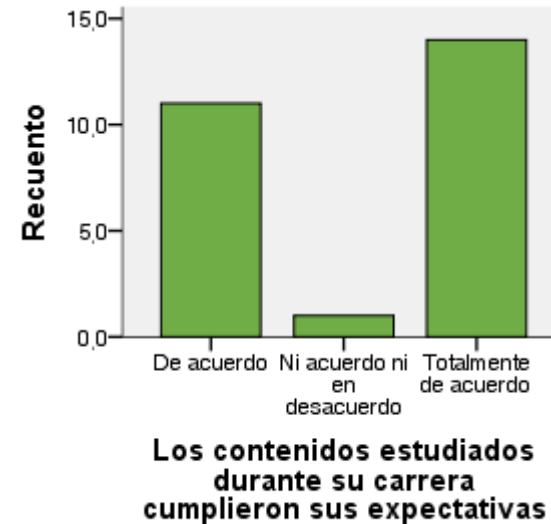
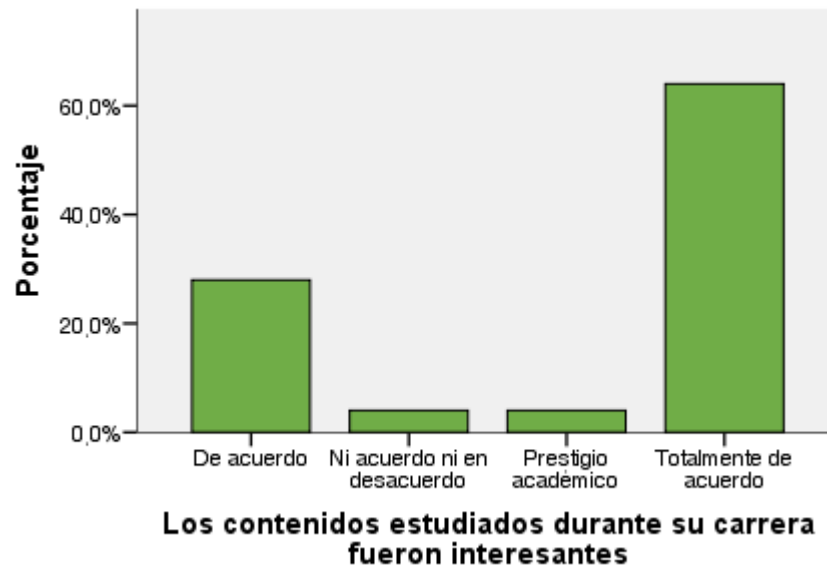

## 6.13 PERCEPCIÓN DEL NIVEL DE EXIGENCIA

En este apartado se muestran las respuestas acerca del nivel de exigencia percibido por los egresados en las actividades académicas que formaron parte de su trayecto curricular:

		<b>Recuento</b>	<b>%</b>
Nivel de exigencia de la carrera		1	3,7%
	Bajo	1	3,7%
	De acuerdo	1	3,7%
	Elevado	17	63,0%
	Ni elevado ni bajo	3	11,1%
	Totalmente elevado	4	14,8%
	<b>Total</b>	<b>27</b>	<b>100,0%</b>

Tabla 36. Percepción del nivel de exigencia

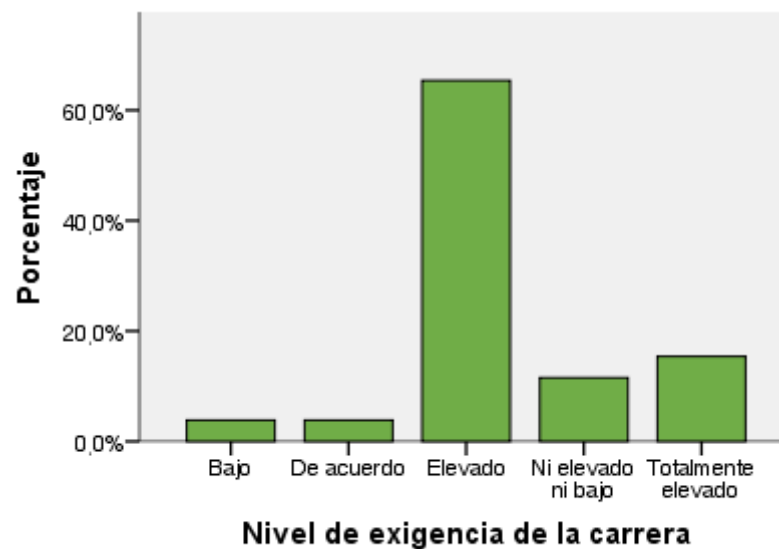

## 6.14 PERCEPCIÓN DEL PLAN DE ESTUDIOS

En último término, se presenta la percepción de los egresados de la Carrera en relación al perfil y la duración del Plan de Estudios que cursaron:

	<i>Ni elevado ni bajo</i>		<i>No</i>		<i>No Responde</i>		<i>Si</i>		<i>Total</i>			
	<i>Recuento</i>	<i>%</i>	<i>Recuento</i>	<i>%</i>	<i>Recuento</i>	<i>%</i>	<i>Recuento</i>	<i>%</i>	<i>Recuento</i>	<i>%</i>		
El plan de estudios debería ser más corto	1	3,7%	1	3,7%	24	88,9%	0	0,0%	1	3,7%	27	100,0%
El plan de estudios debería ser más largo	1	3,7%	0	0,0%	24	88,9%	0	0,0%	2	7,4%	27	100,0%
El plan de estudios tendría que ser un perfil más técnico	1	3,7%	0	0,0%	19	70,4%	3	11,1%	4	14,8%	27	100,0%
El plan de estudios tendría que ser más generalista	1	3,7%	0	0,0%	16	59,3%	6	22,2%	4	14,8%	27	100,0%

Tabla 37. Percepción del plan de estudios

