



**CONTADOR PÚBLICO**

# **INFORME 2022** **ESTADÍSTICO**

Departamento de Estadísticas Educativas  
Dirección de Gestión Curricular  
Dirección General de Asuntos Académicos



**UNLU**  
Universidad Nacional de Luján

[www.unlu.edu.ar](http://www.unlu.edu.ar) – [www.estadisticaseducativas.unlu.edu.ar](http://www.estadisticaseducativas.unlu.edu.ar)  
(02323) 423979 / 423171 - Luján Bs. As. - Ruta 5 y Av. Constitución



# INFORME 2022 ESTADÍSTICO

## Departamento de Estadísticas Educativas

A. S. Sonia Saraceno

Lic. Candela Cortabarría

## Directora de Gestión Curricular

Lic. Noelia Anabel Puggioni a/c

## Director General de Asuntos Académicos

Mg. Mario Guillermo Oloriz

Fuentes secundarias de información

**Dirección General de Sistemas**

Diseño e Impresión

**Dirección de Publicaciones e Imprenta**



**UNLU**  
Universidad Nacional de Luján

[www.unlu.edu.ar](http://www.unlu.edu.ar) – [www.estadisticaseducativas.unlu.edu.ar](http://www.estadisticaseducativas.unlu.edu.ar)  
(02323) 423979 / 423171 - Luján Bs. As. - Ruta 5 y Av. Constitución

## INDICE

<b>Presentación</b>	<b>5</b>
<b>Capítulo I “Matrícula de la Carrera”</b>	<b>6</b>
1.1 Aspirantes de la Carrera	7
1.2 Ingresantes de la Carrera	8
1.3 Estudiantes regulares y activos por plan de estudios	9
<b>Capítulo II “Resultado académico de las cursadas”</b>	<b>10</b>
2.1 Resultados de cursadas para la carrera	11
<b>Capítulo III “Resultado académico de los exámenes finales”</b>	<b>22</b>
3.1 Resultado académico de los estudiantes en exámenes finales	23
<b>Capítulo IV “El abandono en la Carrera”</b>	<b>50</b>
4.1 El abandono por cohorte en la Carrera	51
4.2 El abandono temprano y tardío en la Carrera	52
<b>Capítulo V “Egresados de la Carrera”</b>	<b>53</b>
5.1 Egresados de la carrera	54
5.2 Egresados por año de ingreso	55
5.3 Tasa de egreso de la Carrera	56
5.4 Promedio histórico de la Carrera y duración real	57
<b>Capítulo VI “Percepción de los egresados sobre la Carrera y la Institución”</b>	<b>58</b>
<b>Título: Técnico/a Universitario/a en Contabilidad</b>	
6.1 Características y perfil sociodemográfico de los egresados	<b>59</b>
6.2 Situación laboral al momento de solicitud del título	62

6.3 Motivos de la elección de la Universidad Nacional de Luján	64
6.4 Motivos de elección de la Carrera	65
6.5 Percepción de los contenidos estudiados	66
6.6 Percepción del nivel de exigencia	67
6.7 Percepción del plan de estudios	68
<b>Título: Contador/a Público/a</b>	
6.8 Características y perfil sociodemográfico de los egresados	69
6.9 Situación laboral al momento de solicitud del título	71
6.10 Motivos de la elección de la Universidad Nacional de Luján	73
6.11 Motivos de elección de la Carrera	74
6.12 Percepción de los contenidos estudiados	75
6.13 Percepción del nivel de exigencia	76
6.14 Percepción del plan de estudios	77



# INFORME 2022 ESTADÍSTICO

## Informe Estadístico – Presentación

El presente informe, elaborado por el Departamento de Estadísticas Educativas, pretende ser un insumo para el seguimiento de la Carrera tanto para el Coordinador como para la Comisión Plan de Estudios a cargo de su gestión de acuerdo a la Resolución HCS 545/02.

El mismo fue elaborado a partir de la información del Sistema de Control Académico, el Sistema de Encuestas SIU Kolla en lo que respecta a la opinión del egresado y el Sistema Integrado de Aplicaciones Web como fuentes de información y en función de los diferentes estados posibles para los estudiantes, definidos en la Resolución HCS 261/21 y sus modificatorias.

En este documento se organiza la información en distintos capítulos, de acuerdo a los diferentes aspectos abordados en el mismo que se transcriben a continuación: Matrícula de la Carrera, Rendimiento académico en cursadas, Rendimiento académico en exámenes finales, Abandono en la Carrera, Egresados de la Carrera y Percepción de los egresados sobre la Carrera y la Institución.

En aquellos casos de Carreras que se dictan en más de una Sede, se ha optado por separar la información a efectos de facilitar el análisis de la misma.



**UNLU**  
Universidad Nacional de Luján

[www.unlu.edu.ar](http://www.unlu.edu.ar) – [www.estadisticaseducativas.unlu.edu.ar](http://www.estadisticaseducativas.unlu.edu.ar)  
(02323) 423979 / 423171 - Luján Bs. As. - Ruta 5 y Av. Constitución



# INFORME 2022 ESTADÍSTICO

## Capítulo 1 – Matrícula de la Carrera

Dentro de este capítulo se presenta información referente a la cantidad de aspirantes e ingresantes a la Carrera para el año en análisis, su tasa de crecimiento con respecto a años anteriores y su relación con el mismo fenómeno para el conjunto de las Carreras de Grado y Pregrado que dicta la Universidad Nacional de Luján.

En los casos que la Carrera objeto del informe contara con más de un Plan de Estudios activo, dado que pueden inscribirse ingresantes con distintos requisitos de ingreso, se presenta la cantidad de estudiantes por cada uno de los Planes de Estudio.



## 1.1 ASPIRANTES<sup>1</sup> DE LA CARRERA

En la Tabla 1 se puede observar la cantidad de aspirantes de la Carrera en los últimos cinco años, así como también la evolución en el mismo periodo para esta Carrera y la totalidad de las Carreras de Pregrado y Grado de la Universidad Nacional de Luján:

AÑO	LUJÁN		SAN MIGUEL		CAMPANA		CHIVILCOY		TC UNLu <sup>2</sup>
	ASPIRANTES	TCC <sup>3</sup>	ASPIRANTES	TCC	ASPIRANTES	TCC	ASPIRANTES	TCC	
2018	333	0,96	716	0,91	182	0,89	92	1,19	0,99
2019	333	1,00	921	1,29	224	1,23	103	1,12	1,13
2020	316	0,95	919	1,00	238	1,06	87	0,84	1,11
2021	363	1,15	837	0,91	249	1,05	99	1,14	1,02
2022	241	0,66	572	0,68	183	0,73	66	0,67	0,69
<b>PROMEDIO</b>	<b>317,20</b>	<b>0,94</b>	<b>793,00</b>	<b>0,96</b>	<b>215,20</b>	<b>0,99</b>	<b>89,40</b>	<b>0,99</b>	<b>0,99</b>

Tabla 1. Aspirantes de la Carrera y tasas de crecimiento

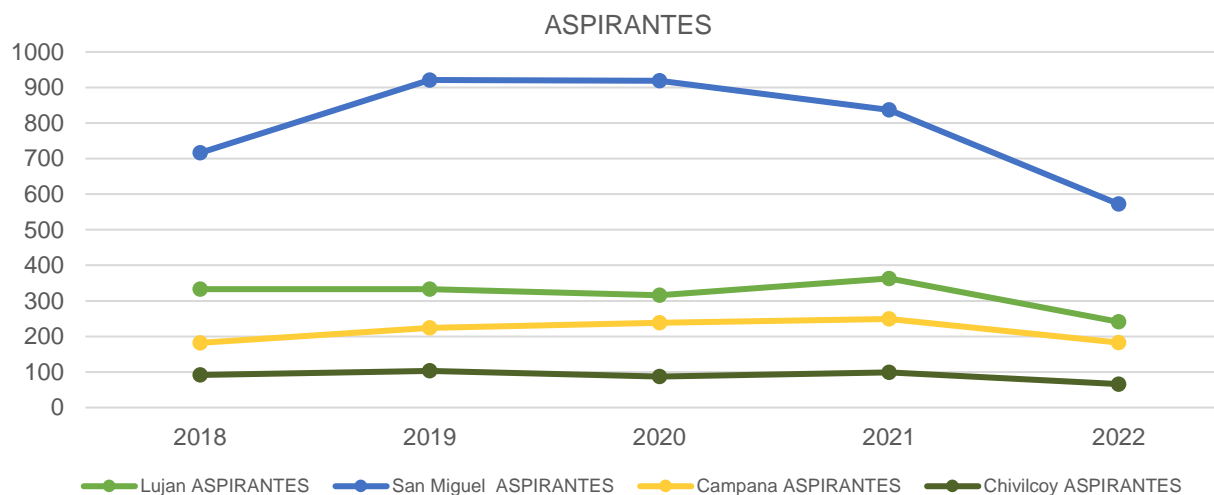

1 De acuerdo a la Resolución HCS 261/21 y sus modificatorias, "se considera **aspirante** de la Universidad Nacional de Luján a todas aquellas personas que formalicen su inscripción y cumplan con los requisitos documentales establecidos en el presente Régimen, con el objeto de cursar una Carrera de Pregrado o Grado que forme parte de la oferta académica de la Universidad para el año académico en que se inscribe.-"

2 La tasa de crecimiento de la UNLu es calculada en función de los aspirantes a todas las Carreras de Grado y Pregrado de la Universidad.

3 La tasa de crecimiento es calculada con respecto al año anterior y corresponde al cociente entre la cantidad de aspirantes para el año en cuestión y la cantidad de aspirantes para el año anterior.

## 1.2 INGRESANTES<sup>4</sup> DE LA CARRERA

En la Tabla 2 se puede observar la cantidad de ingresantes a la Carrera en los últimos cinco años, así como también el cociente entre la cantidad de ingresantes y aspirantes, la evolución en el mismo período para esta Carrera y la totalidad de las Carreras de Pregrado y Grado de la Universidad Nacional de Luján. Es importante hacer notar que los últimos tres indicadores mencionados fueron calculados del mismo modo que en el apartado anterior.

AÑO	INGRESANTES A LA CARRERA <sup>5</sup>												TC UNLu
	LUJÁN			SAN MIGUEL			CAMPANA			CHIVILCOY			
	INGRESANTES	I/A	TCC	INGRESANTES	I/A	TCC	INGRESANTES	I/A	TCC	INGRESANTES	I/A	TCC	
2018	292	87,69%	0,93	626	87,43%	0,87	167	91,76%	0,95	78	84,78%	1,03	0,98
2019	238	71,47%	0,82	637	69,16%	1,02	183	81,70%	1,10	67	65,05%	0,86	0,92
2020	277	87,66%	1,16	810	88,14%	1,27	213	89,50%	1,16	79	90,80%	1,18	1,40
2021	306	84,30%	1,10	734	87,69%	0,91	220	88,35%	1,03	91	91,92%	1,15	1,04
2022	212	87,97%	0,69	490	85,66%	0,67	156	85,25%	0,71	62	93,94%	0,68	0,65
<b>PROMEDIO</b>	<b>265,00</b>	<b>83,54%</b>	<b>0,94</b>	<b>659,40</b>	<b>83,15%</b>	<b>0,95</b>	<b>187,80</b>	<b>87,27%</b>	<b>0,99</b>	<b>75,40</b>	<b>84,34%</b>	<b>0,98</b>	<b>1,00</b>

Tabla 2. Ingresantes de la Carrera y tasas de crecimiento

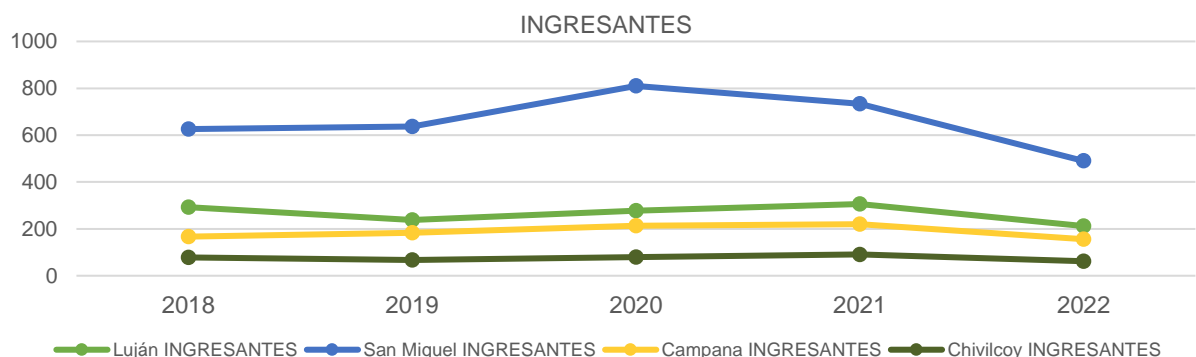

4 De acuerdo a la Resolución HCS 261/21 y sus modificatorias, "se considera ingresante a todo aspirante que haya dado cumplimiento a las siguientes condiciones:

a) Completar uno de los siguientes requisitos:

- Presentación de título o constancia de título en trámite para quienes se inscribieron optando por la modalidad "con estudios de nivel anterior completos" o;
- Aprobar la evaluación correspondiente para los que se inscribieron optando por la modalidad "mayor de 25 años sin título de nivel medio completos", y

b) Haber efectuado una de las siguientes actividades:

- Inscribirse para cursar al menos una actividad académica correspondiente al plan de estudios de la carrera, durante el primero o segundo cuatrimestre del año académico;
- Alcanzar condición distinta de ausente en alguno de los Talleres Introductorios o;
- Presentar formalmente trámite de equivalencias externas por Mesa General de Entradas y Salidas o;
- Inscribirse para rendir examen final en el turno julio-agosto del año de inscripción. -"

5 No se considera a los inhabilitados por no completar la documentación al 30 de octubre del año de ingreso.



### 1.3 ESTUDIANTES REGULARES<sup>6</sup> Y ACTIVOS<sup>7</sup> POR PLAN DE ESTUDIOS

A continuación, se presenta la cantidad de estudiantes regulares y activos en cada uno de los Planes de estudio activos con que cuenta la Carrera actualmente. A los efectos de este documento, se denomina Plan de estudios activo para la Carrera a aquel que cuente con estudiantes regulares inscriptos en el mismo.

ESTUDIANTES EN LA CARRERA					
SEDE	PLAN DE ESTUDIOS	ESTUDIANTES REGULARES	ESTUDIANTES ACTIVOS		
			1° CUAT.	2° CUAT.	2022
LUJÁN	5401	423	377	368	417
	5402	1055	497	472	744
SAN MIGUEL	5401	563	483	488	559
	5402	2300	1174	1107	1686
CAMPANA	5401	191	189	181	202
	5402	653	340	328	505
CHIVILCOY	5401	126	108	110	120
	5402	252	149	126	223

Tabla 3. Estudiantes regulares y activos por Plan de Estudios

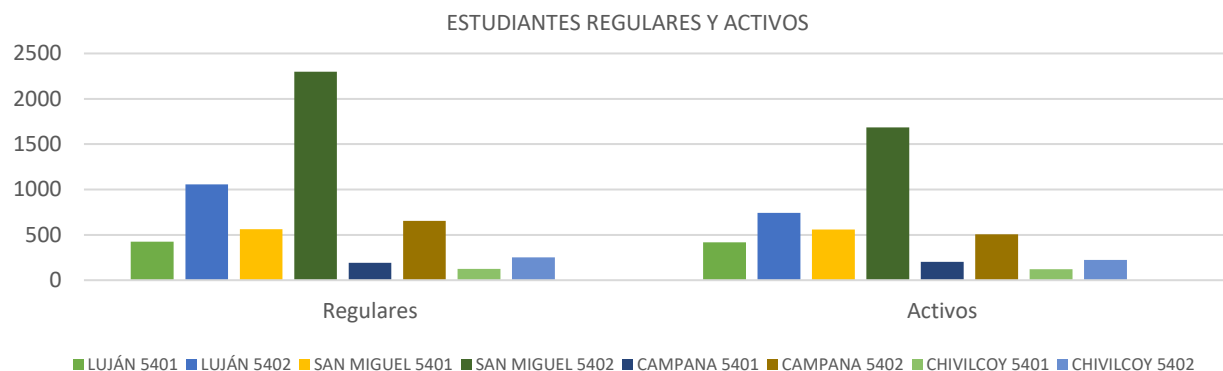

6 De acuerdo a la Resolución HCS 261/21 y sus modificatorias, "se considerará **estudiante** regular en una carrera de la Universidad Nacional de Luján a:

- Los ingresantes que tuvieron actividad durante el año de su inscripción, es decir aquellos que rindieron al menos un examen final o cursaron al menos una asignatura, seminario o taller alcanzando como resultado de la misma condición distinta de ausente.
- Los estudiantes que hayan aprobado por lo menos dos (2) asignaturas, seminarios o talleres en una carrera durante el año académico anterior. Las restantes Actividades Académicas no serán consideradas a los efectos del control de regularidad en la Carrera.
- Los estudiantes que, habiendo aprobado la totalidad de las asignaturas, seminarios y/o talleres de las carreras y adeuden la defensa y/o exposición de trabajos finales, tesis u otras exigencias previstas en el Plan de Estudios para acceder al título correspondiente, siempre que se realice dentro de los cuatro (4) años posteriores a la fecha de la última actividad académica aprobada. Sólo por razones que sean consideradas válidas por la Comisión de Plan de Estudios este plazo podrá extenderse en dos (2) años."

7 A los efectos del presente trabajo, se considera que un estudiante es activo si presenta alguna inscripción en cursadas o examen final con condición distinta de ausente durante el intervalo de tiempo estudiado.



# INFORME 2022 ESTADÍSTICO

## Capítulo 2 – Resultado académico de las cursadas

Este capítulo aborda el rendimiento de los estudiantes en las diferentes actividades académicas que integran los Planes de Estudio vigentes de la Carrera en función de las diferentes condiciones posibles a las que puede arribar un estudiante luego de cursar una actividad de acuerdo a lo establecido en el Capítulo II del Régimen General de Estudios, Resolución HCS 261/21 y sus modificatorias.

Cabe aclarar que las actividades académicas que componen los Planes de Estudio vigentes se presentan de acuerdo al cuatrimestre al que pertenecen a efectos de facilitar el análisis de la información.



**UNLU**  
Universidad Nacional de Luján

[www.unlu.edu.ar](http://www.unlu.edu.ar) – [www.estadisticaseducativas.unlu.edu.ar](http://www.estadisticaseducativas.unlu.edu.ar)  
(02323) 423979 / 423171 - Luján Bs. As. - Ruta 5 y Av. Constitución

## 2.1 RESULTADOS DE CURSADAS PARA LA CARRERA

En este apartado se observa la cantidad de inscriptos en cada actividad académica del Plan de Estudios vigente de la Carrera, el índice de repitencia y el resultado final en la cursada. Se hace notar que las actividades académicas que componen el Plan de Estudios vigente se presentan de acuerdo a la matriz de actividades académicas aprobada mediante la Resolución del Honorable Consejo Superior de creación del Plan de Estudios a efectos de facilitar el análisis de la información. Cabe aclarar que las asignaturas cuyos porcentajes figuran en color rojo, son aquellas que se encuentran por debajo o por arriba del promedio, dependiendo del valor que se quiere resaltar.

RESULTADO ACADÉMICO DE LAS CURSADAS														
LUJÁN														
CUAT.	CÓDIGO	ACTIVIDAD ACADÉMICA	INSC.	REPITENCIA <sup>8</sup>		CONDICIÓN FINAL <sup>9</sup>							TASA DE APROBACIÓN <sup>10</sup>	
						PROMOVIDOS	REGULARES	LIBRES		AUSENTES				
	21010	Taller de Lectura y Comprensión de Textos <sup>11</sup>	3	2	66,67 %	1	100,00 %	0	0,00 %	0	0,00 %	2	66,67 %	1,00
I	24201	Introducción a la Contabilidad	560	311	55,54 %	70	20,17 %	89	25,65 %	188	54,18 %	213	38,04 %	0,46
	14025	Introducción a la Matemática	410	191	46,59 %	47	20,61 %	52	22,81 %	129	56,58 %	182	44,39 %	0,43
	20102	Introducción a la Administración	294	99	33,67 %	33	20,75 %	46	28,93 %	80	50,31 %	135	45,92 %	0,50
	20011	Análisis Socioeconómico	285	107	37,54 %	33	23,57 %	40	28,57 %	67	47,86 %	145	50,88 %	0,52
II	24202	Contabilidad Básica	200	94	47,00 %	25	15,34 %	31	19,02 %	107	65,64 %	37	18,50 %	0,34
	24203	Administración	105	29	27,62 %	18	25,00 %	24	33,33 %	30	41,67 %	33	31,43 %	0,58
	24204	Derecho Privado	210	86	40,95 %	43	36,75 %	33	28,21 %	41	35,04 %	93	44,29 %	0,65
	20038	Estudio de la Const. Nac. y los Derechos Humanos	233	116	49,79 %	54	56,84 %	23	24,21 %	18	18,95 %	138	59,23 %	0,81
III	24205	Contabilidad Intermedia	152	65	42,76 %	4	4,44 %	21	23,33 %	65	72,22 %	62	40,79 %	0,28

<sup>8</sup> A los efectos de este análisis, se define al Índice de repitencia como la cantidad de estudiantes inscriptos en la actividad académica que ya han cursado esta actividad en otra oportunidad sobre el total de estudiantes inscriptos.

<sup>9</sup> Las condiciones finales y la forma de acceso a cada una de ellas se encuentran determinadas por el Artículo 22 del Régimen General de Estudios, Res. HCS 261/21 y sus modificatorias.

<sup>10</sup> A efectos de facilitar el análisis, la Tasa de aprobación se calcula a partir de sumar la cantidad de estudiantes promovidos y regulares y realizar el cociente con la totalidad de estudiantes inscriptos menos aquellos que resultaron ausentes dado que no fueron evaluados.

<sup>11</sup> Por Resolución HCS 230/21 se exime el cursado y la aprobación de los Talleres Introductorios a los ingresantes de la cohorte 2022. Sin embargo, en el segundo cuatrimestre de 2022 se abre el cursado para aquellos estudiantes que tenían pendiente el cursado de esta actividad académica.

RESULTADO ACADÉMICO DE LAS CURSADAS														
LUJÁN														
CUAT.	CÓDIGO	ACTIVIDAD ACADÉMICA	INSC.	REPITENCIA <sup>8</sup>		CONDICIÓN FINAL <sup>9</sup>								TASA DE APROBACIÓN <sup>10</sup>
						PROMOVIDOS		REGULARES		LIBRES		AUSENTES		
	10025	Matemática I	198	112	56,57 %	30	22,06 %	28	20,59 %	78	57,35 %	62	31,31 %	0,43
	24206	Metodología de la Investigación	138	39	28,26 %	44	51,76 %	26	30,59 %	15	17,65 %	53	38,41 %	0,82
	24207	Derecho Comercial	108	27	25,00 %	20	29,85 %	26	38,81 %	21	31,34 %	41	37,96 %	0,69
IV	20054	Análisis de Estados Contables	137	94	68,61 %	18	21,43 %	32	38,10 %	34	40,48 %	53	38,69 %	0,60
	10026	Matemática II	109	54	49,54 %	23	27,06 %	29	34,12 %	33	38,82 %	24	22,02 %	0,61
	24208	Entidades Financieras y de Seguros	26	6	23,08 %	6	27,27 %	12	54,55 %	4	18,18 %	4	15,38 %	0,82
	24209	Derecho Administrativo	119	37	31,09 %	20	23,26 %	39	45,35 %	27	31,40 %	33	27,73 %	0,69
V	24210	Contabilidad de Costos	18	2	11,11 %	4	30,77 %	5	38,46 %	4	30,77 %	5	27,78 %	0,69
	10091	Estadística	121	81	66,94 %	15	17,86 %	25	29,76 %	44	52,38 %	37	30,58 %	0,48
	20067	Economía I	148	37	25,00 %	22	28,57 %	27	35,06 %	28	36,36 %	71	47,97 %	0,64
	10027	Matemática Financiera	55	30	54,55 %	10	35,71 %	10	35,71 %	8	28,57 %	27	49,09 %	0,71
	24211	Derecho del Trabajo	56	2	3,57 %	13	27,08 %	27	56,25 %	8	16,67 %	8	14,29 %	0,83
VI	24212	Costos de Gestión	14	1	7,14 %	8	72,73 %	1	9,09 %	2	18,18 %	3	21,43 %	0,82
	20068	Economía II	41	12	29,27 %	12	42,86 %	9	32,14 %	7	25,00 %	13	31,71 %	0,75
	24213	Administración de Recursos Humanos	30	5	16,67 %	8	38,10 %	11	52,38 %	2	9,52 %	9	30,00 %	0,90
	24214	Fundamentos de Marketing	8	1	12,50 %	6	75,00 %	1	12,50 %	1	12,50 %	0	0,00 %	0,88
	24215	Gestión de las Operaciones	22	5	22,73 %	1	7,14 %	5	35,71 %	8	57,14 %	8	36,36 %	0,43
	24216	Taller de Práctica Laboral	49	10	20,41 %	8	27,59 %	10	34,48 %	11	37,93 %	20	40,82 %	0,62
	39540	Competencias Básicas en Idioma	0	0	0,00 %	0	0,00 %	0	0,00 %	0	0,00 %	0	0,00 %	0,00
	19054	Competencias Básicas en Informática	282	124	43,97 %	0	0,00 %	0	0,00 %	0	0,00 %	0	0,00 %	0,00
VII	21239	Contabilidad Superior	201	155	77,11 %	11	10,89 %	20	19,80 %	70	69,31 %	100	49,75 %	0,31
	20058	Administración Económico Financiera	86	54	62,79 %	7	14,58 %	21	43,75 %	20	41,67 %	38	44,19 %	0,58
	24217	Derecho Societario y Concursal	8	0	0,00 %	6	75,00 %	2	25,00 %	0	0,00 %	0	0,00 %	1,00
	24218	Tributación I	6	0	0,00 %	0	0,00 %	3	60,00 %	2	40,00 %	1	16,67 %	0,60
VIII	20120	Auditoría I	201	140	69,65 %	3	2,36 %	27	21,26 %	97	76,38 %	74	36,82 %	0,24

RESULTADO ACADÉMICO DE LAS CURSADAS														
LUJÁN														
CUAT.	CÓDIGO	ACTIVIDAD ACADÉMICA	INSC.	REPITENCIA <sup>8</sup>		CONDICIÓN FINAL <sup>9</sup>								TASA DE APROBACIÓN <sup>10</sup>
						PROMOVIDOS		REGULARES		LIBRES		AUSENTES		
	24210	Cooperativas, Mutuales y Organizaciones No Gubernamentales	18	2	11,11 %	4	30,77 %	5	38,46 %	4	30,77 %	5	27,78 %	0,69
	24220	Taller de Sistemas de Gestión Contable	6	0	0,00 %	1	20,00 %	2	40,00 %	2	40,00 %	1	16,67 %	0,60
	24221	Tributación II	1	0	0,00 %	0	0,00 %	0	0,00 %	1	100,00 %	0	0,00 %	0,00
IX	20118	Teoría y Técnica Impositiva I	528	436	82,58 %	6	3,23 %	43	23,12 %	137	73,66 %	342	64,77 %	0,26
	20120	Auditoría I	201	140	69,65 %	3	2,36 %	27	21,26 %	97	76,38 %	74	36,82 %	0,24
	20035	Contabilidad Pública	76	3	3,95 %	22	32,84 %	45	67,16 %	0	0,00 %	9	11,84 %	1,00
X	20119	Teoría y Técnica Impositiva II	97	67	69,07 %	2	3,23 %	19	30,65 %	41	66,13 %	35	36,08 %	0,34
	20121	Auditoría II	68	51	75,00 %	0	0,00 %	14	23,73 %	45	76,27 %	9	13,24 %	0,24
	20037	Sociedades, Concursos y Quiebras	95	41	43,16 %	31	60,78 %	7	13,73 %	13	25,49 %	44	46,32 %	0,75
	21143	Taller de Práctica Profesional Contador Público	240	200	83,33 %	0	0,00 %	60	39,74 %	91	60,26 %	89	37,08 %	0,40
<b>PROMEDIO PARA LA CARRERA</b>			<b>135,52</b>	<b>69,73</b>	<b>38,44 %</b>	<b>15,73</b>	<b>26,95 %</b>	<b>22,20</b>	<b>30,35 %</b>	<b>38,18</b>	<b>40,43 %</b>	<b>53,00</b>	<b>32,26 %</b>	<b>0,57</b>
<b>PROMEDIO PARA LA UNLU</b>			<b>51,26</b>	<b>41,29 %</b>		<b>31,09 %</b>		<b>29,33 %</b>		<b>36,58 %</b>		<b>42,57 %</b>		<b>0,60</b>

Tabla 4.1 Resultados de cursada para la Carrera - LUJÁN

RESULTADO ACADÉMICO DE LAS CURSADAS														
SAN MIGUEL														
CUAT.	CÓDIGO	ACTIVIDAD ACADÉMICA	INSC.	REPITENCIA <sup>12</sup>		CONDICIÓN FINAL <sup>13</sup>								TASA DE APROBACIÓN <sup>14</sup>
						PROMOVIDOS		REGULARES		LIBRES		AUSENTES		
	21010	Taller de Lectura y Comprensión de Textos <sup>15</sup>	7	4	57,14 %	2	100,00 %	0	0,00 %	0	0,00 %	5	71,43 %	1,00

12 A los efectos de este análisis, se define al Índice de repitencia como la cantidad de estudiantes inscriptos en la actividad académica que ya han cursado esta actividad en otra oportunidad sobre el total de estudiantes inscriptos.

13 Las condiciones finales y la forma de acceso a cada una de ellas se encuentran determinadas por el Artículo 22 del Régimen General de Estudios, Res. HCS 261/21 y sus modificatorias.

14 A efectos de facilitar el análisis, la Tasa de aprobación se calcula a partir de sumar la cantidad de estudiantes promovidos y regulares y realizar el cociente con la totalidad de estudiantes inscriptos menos aquellos que resultaron ausentes dado que no fueron evaluados.

15 Por Resolución HCS 230/21 se exime el cursado y la aprobación de los Talleres Introdutorios a los ingresantes de la cohorte 2022. Sin embargo, en el segundo cuatrimestre de 2022 se abre el cursado para aquellos estudiantes que tenían pendiente el cursado de esta actividad académica.

RESULTADO ACADÉMICO DE LAS CURSADAS														
SAN MIGUEL														
CUAT.	CÓDIGO	ACTIVIDAD ACADÉMICA	INSC.	REPITENCIA <sup>12</sup>		CONDICIÓN FINAL <sup>13</sup>								TASA DE APROBACIÓN <sup>14</sup>
						PROMOVIDOS		REGULARES		LIBRES		AUSENTES		
I	24201	Introducción a la Contabilidad	996	415	<b>41,67 %</b>	48	<b>7,70 %</b>	193	30,98 %	382	<b>61,32 %</b>	373	37,45 %	<b>0,39</b>
	14025	Introducción a la Matemática	1120	597	<b>53,30 %</b>	108	<b>22,83 %</b>	104	<b>21,99 %</b>	261	<b>55,18 %</b>	647	<b>57,77 %</b>	<b>0,45</b>
	20102	Introducción a la Administración	919	467	<b>50,82 %</b>	131	36,90 %	91	25,63 %	133	37,46 %	564	<b>61,37 %</b>	0,63
	20011	Análisis Socioeconómico	866	432	<b>49,88 %</b>	79	<b>24,76 %</b>	94	29,47 %	146	45,77 %	547	<b>63,16 %</b>	0,54
II	24202	Contabilidad Básica	402	204	<b>50,75 %</b>	60	<b>20,13 %</b>	55	<b>18,46 %</b>	183	<b>61,41 %</b>	104	25,87 %	<b>0,39</b>
	24203	Administración	282	71	25,18 %	57	<b>27,01 %</b>	67	31,75 %	87	41,23 %	71	25,18 %	0,59
	24204	Derecho Privado	391	98	25,06 %	130	55,56 %	68	29,06 %	36	15,38 %	157	40,15 %	0,85
	20038	Estudio de la Const. Nac. y los Derechos Humanos	523	249	<b>47,61 %</b>	137	50,18 %	76	27,84 %	60	21,98 %	250	<b>47,80 %</b>	0,78
III	24205	Contabilidad Intermedia	285	81	28,42 %	0	<b>0,00 %</b>	18	<b>16,07 %</b>	94	<b>83,93 %</b>	173	<b>60,70 %</b>	<b>0,16</b>
	10025	Matemática I	483	264	<b>54,66 %</b>	58	<b>20,28 %</b>	61	<b>21,33 %</b>	167	<b>58,39 %</b>	197	<b>40,79 %</b>	<b>0,42</b>
	24206	Metodología de la Investigación	330	104	31,52 %	66	35,68 %	82	44,32 %	37	20,00 %	145	<b>43,94 %</b>	0,80
	24207	Derecho Comercial	329	61	18,54 %	98	36,57 %	111	41,42 %	59	22,01 %	61	18,54 %	0,78
IV	20054	Análisis de Estados Contables	362	287	<b>79,28 %</b>	22	<b>16,30 %</b>	47	34,81 %	66	<b>48,89 %</b>	227	<b>62,71 %</b>	<b>0,51</b>
	10026	Matemática II	246	135	<b>54,88 %</b>	38	<b>20,88 %</b>	44	<b>24,18 %</b>	100	<b>54,95 %</b>	64	26,02 %	<b>0,45</b>
	24208	Entidades Financieras y de Seguros	27	10	37,04 %	5	<b>25,00 %</b>	9	45,00 %	6	30,00 %	7	25,93 %	0,70
	24209	Derecho Administrativo	417	119	28,54 %	38	<b>10,73 %</b>	105	29,66 %	211	<b>59,60 %</b>	63	15,11 %	<b>0,40</b>
V	24210	Contabilidad de Costos	29	3	10,34 %	2	<b>8,70 %</b>	5	<b>21,74 %</b>	16	<b>69,57 %</b>	6	20,69 %	<b>0,30</b>
	10091	Estadística	292	226	<b>77,40 %</b>	19	<b>12,58 %</b>	45	29,80 %	87	<b>57,62 %</b>	141	<b>48,29 %</b>	<b>0,42</b>
	20067	Economía I	306	116	37,91 %	36	<b>24,16 %</b>	40	26,85 %	73	<b>48,99 %</b>	157	<b>51,31 %</b>	<b>0,51</b>
	10027	Matemática Financiera	100	51	<b>51,00 %</b>	23	41,07 %	10	<b>17,86 %</b>	23	41,07 %	44	<b>44,00 %</b>	0,59
	24211	Derecho del Trabajo	115	11	9,57 %	45	45,00 %	40	40,00 %	15	15,00 %	15	13,04 %	0,85
VI	24212	Costos de Gestión	17	2	11,76 %	4	40,00 %	4	40,00 %	2	20,00 %	7	<b>41,18 %</b>	0,80
	20068	Economía II	57	15	26,32 %	23	60,53 %	10	26,32 %	5	13,16 %	19	33,33 %	0,87
	24213	Administración de Recursos Humanos	97	25	25,77 %	14	<b>26,92 %</b>	15	28,85 %	23	44,23 %	45	<b>46,39 %</b>	0,56
	24214	Fundamentos de Marketing	6	0	0,00 %	2	100,00 %	0	<b>0,00 %</b>	0	0,00 %	4	<b>66,67 %</b>	1,00

RESULTADO ACADÉMICO DE LAS CURSADAS														
SAN MIGUEL														
CUAT.	CÓDIGO	ACTIVIDAD ACADÉMICA	INSC.	REPITENCIA <sup>12</sup>		CONDICIÓN FINAL <sup>13</sup>							TASA DE APROBACIÓN <sup>14</sup>	
						PROMOVIDOS		REGULARES		LIBRES		AUSENTES		
	24215	Gestión de las Operaciones	35	8	22,86 %	6	40,00 %	6	40,00 %	3	20,00 %	20	57,14 %	0,80
	24216	Taller de Práctica Laboral	96	44	45,83 %	4	7,55 %	8	15,09 %	41	77,36 %	43	44,79 %	0,23
	39540	Competencias Básicas en Idioma	0	0	0,00 %	0	0,00 %	0	0,00 %	0	0,00 %	0	0,00 %	0,00
	19054	Competencias Básicas en Informática	0	0	0,00 %	0	0,00 %	0	0,00 %	0	0,00 %	0	0,00 %	0,00
VII	21239	Contabilidad Superior	129	100	77,52 %	5	6,17 %	27	33,33 %	49	60,49 %	48	37,21 %	0,40
	20058	Administración Económico Financiera	132	88	66,67 %	5	9,62 %	18	34,62 %	29	55,77 %	80	60,61 %	0,44
	24217	Derecho Societario y Concursal	4	0	0,00 %	3	75,00 %	1	25,00 %	0	0,00 %	0	0,00 %	1,00
	24218	Tributación I	0	0	0,00 %	0	0,00 %	0	0,00 %	0	0,00 %	0	0,00 %	0,00
VIII	20120	Auditoría I	234	126	53,85 %	0	0,00 %	10	7,30 %	127	92,70 %	97	41,45 %	0,07
	24210	Cooperativas, Mutuales y Organizaciones No Gubernamentales	29	3	10,34 %	2	8,70 %	5	21,74 %	16	69,57 %	6	20,69 %	0,30
	24220	Taller de Sistemas de Gestión Contable	2	0	0,00 %	1	50,00 %	0	0,00 %	1	50,00 %	0	0,00 %	0,50
	24221	Tributación II	0	0	0,00 %	0	0,00 %	0	0,00 %	0	0,00 %	0	0,00 %	0,00
IX	20118	Teoría y Técnica Impositiva I	142	90	63,38 %	0	0,00 %	10	20,83 %	38	79,17 %	94	66,20 %	0,21
	20120	Auditoría I	234	126	53,85 %	0	0,00 %	10	7,30 %	127	92,70 %	97	41,45 %	0,07
	20035	Contabilidad Pública	122	11	9,02 %	46	44,66 %	57	55,34 %	0	0,00 %	19	15,57 %	1,00
X	20119	Teoría y Técnica Impositiva II	94	74	78,72 %	0	0,00 %	19	26,39 %	53	73,61 %	22	23,40 %	0,26
	20121	Auditoría II	75	65	86,67 %	2	3,57 %	7	12,50 %	47	83,93 %	19	25,33 %	0,16
	20037	Sociedades, Concursos y Quiebras	255	133	52,16 %	28	22,76 %	28	22,76 %	67	54,47 %	132	51,76 %	0,46
	21143	Taller de Práctica Profesional Contador Público	46	39	84,78 %	0	0,00 %	11	50,00 %	11	50,00 %	24	52,17 %	0,50
<b>PROMEDIO PARA LA CARRERA</b>			<b>259,34</b>	<b>120,83</b>	<b>41,22 %</b>	<b>32,85</b>	<b>27,74 %</b>	<b>39,29</b>	<b>26,23 %</b>	<b>70,27</b>	<b>46,02 %</b>	<b>116,93</b>	<b>39,67 %</b>	<b>0,54</b>
<b>PROMEDIO PARA LA UNLU</b>			<b>51,26</b>	<b>41,29 %</b>		<b>31,09 %</b>		<b>29,33 %</b>		<b>36,58 %</b>		<b>42,57 %</b>	<b>0,60</b>	

Tabla 4.2 Resultados de cursada para la Carrera – SAN MIGUEL

RESULTADO ACADÉMICO DE LAS CURSADAS														
CAMPANA														
CUAT.	CÓDIGO	ACTIVIDAD ACADÉMICA	INSC.	REPITENCIA <sup>16</sup>		CONDICIÓN FINAL <sup>17</sup>								TASA DE APROBACIÓN <sup>18</sup>
						PROMOVIDOS		REGULARES		LIBRES		AUSENTES		
	21010	Taller de Lectura y Comprensión de Textos <sup>19</sup>	0	0	0,00 %	0	0,00 %	0	0,00 %	0	0,00 %	0	0,00 %	0,00
I	24201	Introducción a la Contabilidad	290	117	<b>40,34 %</b>	22	<b>12,36 %</b>	55	<b>30,90 %</b>	101	<b>56,74 %</b>	112	<b>38,62 %</b>	<b>0,43</b>
	14025	Introducción a la Matemática	279	126	<b>45,16 %</b>	29	<b>16,02 %</b>	42	<b>23,20 %</b>	110	<b>60,77 %</b>	98	<b>35,13 %</b>	<b>0,39</b>
	20102	Introducción a la Administración	189	42	22,22 %	22	<b>21,15 %</b>	47	45,19 %	35	33,65 %	85	<b>44,97 %</b>	0,66
	20011	Análisis Socioeconómico	204	59	28,92 %	53	34,87 %	30	<b>19,74 %</b>	69	<b>45,39 %</b>	52	25,49 %	<b>0,55</b>
II	24202	Contabilidad Básica	107	47	<b>43,93 %</b>	11	<b>13,25 %</b>	23	<b>27,71 %</b>	49	<b>59,04 %</b>	24	22,43 %	<b>0,41</b>
	24203	Administración	86	22	25,58 %	21	32,81 %	27	42,19 %	16	25,00 %	22	25,58 %	0,75
	24204	Derecho Privado	90	12	13,33 %	15	<b>25,42 %</b>	29	49,15 %	15	25,42 %	31	34,44 %	0,75
	20038	Estudio de la Const. Nac. y los Derechos Humanos	116	36	31,03 %	30	36,59 %	15	<b>18,29 %</b>	37	<b>45,12 %</b>	34	29,31 %	<b>0,55</b>
III	24205	Contabilidad Intermedia	84	28	<b>33,33 %</b>	7	<b>12,96 %</b>	15	<b>27,78 %</b>	32	<b>59,26 %</b>	30	<b>35,71 %</b>	<b>0,41</b>
	10025	Matemática I	131	58	<b>44,27 %</b>	8	<b>10,39 %</b>	23	<b>29,87 %</b>	46	<b>59,74 %</b>	54	<b>41,22 %</b>	<b>0,40</b>
	24206	Metodología de la Investigación	78	10	12,82 %	9	<b>21,43 %</b>	20	47,62 %	13	30,95 %	36	<b>46,15 %</b>	0,69
	24207	Derecho Comercial	111	18	16,22 %	35	55,56 %	28	44,44 %	0	0,00 %	48	<b>43,24 %</b>	1,00
IV	20054	Análisis de Estados Contables	113	86	<b>76,11 %</b>	9	<b>15,52 %</b>	15	<b>25,86 %</b>	34	<b>58,62 %</b>	55	<b>48,67 %</b>	<b>0,41</b>
	10026	Matemática II	66	40	<b>60,61 %</b>	16	32,00 %	14	<b>28,00 %</b>	20	<b>40,00 %</b>	16	24,24 %	<b>0,60</b>
	24208	Entidades Financieras y de Seguros	12	2	16,67 %	3	33,33 %	2	<b>22,22 %</b>	4	<b>44,44 %</b>	3	25,00 %	<b>0,56</b>
	24209	Derecho Administrativo	106	19	17,92 %	76	87,36 %	11	<b>12,64 %</b>	0	0,00 %	19	17,92 %	1,00
V	24210	Contabilidad de Costos	22	4	18,18 %	2	<b>22,22 %</b>	4	44,44 %	3	33,33 %	13	<b>59,09 %</b>	0,67

16 A los efectos de este análisis, se define al Índice de repitencia como la cantidad de estudiantes inscriptos en la actividad académica que ya han cursado esta actividad en otra oportunidad sobre el total de estudiantes inscriptos.

17 Las condiciones finales y la forma de acceso a cada una de ellas se encuentran determinadas por el Artículo 22 del Régimen General de Estudios, Res. HCS 261/21 y sus modificatorias.

18 A efectos de facilitar el análisis, la Tasa de aprobación se calcula a partir de sumar la cantidad de estudiantes promovidos y regulares y realizar el cociente con la totalidad de estudiantes inscriptos menos aquellos que resultaron ausentes dado que no fueron evaluados.

19 Por Resolución HCS 230/21 se exime el cursado y la aprobación de los Talleres Introductorios a los ingresantes de la cohorte 2022. Sin embargo, en el segundo cuatrimestre de 2022 se abre el cursado para aquellos estudiantes que tenían pendiente el cursado de esta actividad académica.



RESULTADO ACADÉMICO DE LAS CURSADAS														
CAMPANA														
CUAT.	CÓDIGO	ACTIVIDAD ACADÉMICA	INSC.	REPITENCIA <sup>16</sup>		CONDICIÓN FINAL <sup>17</sup>								TASA DE APROBACIÓN <sup>18</sup>
						PROMOVIDOS		REGULARES		LIBRES		AUSENTES		
	10091	Estadística	95	68	<b>71,58 %</b>	12	<b>23,08 %</b>	13	<b>25,00 %</b>	27	<b>51,92 %</b>	43	<b>45,26 %</b>	<b>0,48</b>
	20067	Economía I	73	17	23,29 %	15	37,50 %	18	45,00 %	7	17,50 %	33	<b>45,21 %</b>	0,83
	10027	Matemática Financiera	43	21	<b>48,84 %</b>	15	60,00 %	5	<b>20,00 %</b>	5	20,00 %	18	<b>41,86 %</b>	0,80
	24211	Derecho del Trabajo	50	2	4,00 %	45	100,00 %	0	<b>0,00 %</b>	0	0,00 %	5	10,00 %	1,00
VI	24212	Costos de Gestión	10	1	10,00 %	4	57,14 %	3	42,86 %	0	0,00 %	3	30,00 %	1,00
	20068	Economía II	22	3	13,64 %	13	76,47 %	4	<b>23,53 %</b>	0	0,00 %	5	22,73 %	1,00
	24213	Administración de Recursos Humanos	50	5	10,00 %	23	63,89 %	13	36,11 %	0	0,00 %	14	28,00 %	1,00
	24214	Fundamentos de Marketing	11	2	18,18 %	2	33,33 %	3	50,00 %	1	16,67 %	5	<b>45,45 %</b>	0,83
	24215	Gestión de las Operaciones	24	1	4,17 %	0	<b>0,00 %</b>	0	<b>0,00 %</b>	13	<b>100,00 %</b>	11	<b>45,83 %</b>	<b>0,00</b>
	24216	Taller de Práctica Laboral	56	21	<b>37,50 %</b>	4	<b>13,79 %</b>	10	34,48 %	15	<b>51,72 %</b>	27	<b>48,21 %</b>	<b>0,48</b>
	39540	Competencias Básicas en Idioma	0	0	0,00 %	0	0,00 %	0	0,00 %	0	0,00 %	0	0,00 %	0,00
	19054	Competencias Básicas en Informática	0	0	0,00 %	0	0,00 %	0	0,00 %	0	0,00 %	0	0,00 %	0,00
VII	21239	Contabilidad Superior	82	63	<b>76,83 %</b>	4	<b>9,09 %</b>	13	<b>29,55 %</b>	27	<b>61,36 %</b>	38	<b>46,34 %</b>	<b>0,39</b>
	20058	Administración Económico Financiera	53	32	<b>60,38 %</b>	3	<b>12,50 %</b>	10	41,67 %	11	<b>45,83 %</b>	29	<b>54,72 %</b>	<b>0,54</b>
	24217	Derecho Societario y Concursal	5	0	0,00 %	3	100,00 %	0	<b>0,00 %</b>	0	0,00 %	2	<b>40,00 %</b>	1,00
	24218	Tributación I	3	0	0,00 %	0	<b>0,00 %</b>	3	100,00 %	0	0,00 %	0	0,00 %	1,00
VIII	20120	Auditoría I	105	67	<b>63,81 %</b>	2	<b>3,57 %</b>	20	35,71 %	34	<b>60,71 %</b>	49	<b>46,67 %</b>	<b>0,39</b>
	24210	Cooperativas, Mutuales y Organizaciones No Gubernamentales	22	4	18,18 %	2	<b>22,22 %</b>	4	44,44 %	3	33,33 %	13	<b>59,09 %</b>	0,67
	24220	Taller de Sistemas de Gestión Contable	4	0	0,00 %	3	75,00 %	1	<b>25,00 %</b>	0	0,00 %	0	0,00 %	1,00
	24221	Tributación II	3	0	0,00 %	0	<b>0,00 %</b>	0	<b>0,00 %</b>	3	<b>100,00 %</b>	0	0,00 %	<b>0,00</b>
IX	20118	Teoría y Técnica Impositiva I	79	60	<b>75,95 %</b>	3	<b>11,54 %</b>	7	<b>26,92 %</b>	16	<b>61,54 %</b>	53	<b>67,09 %</b>	<b>0,38</b>
	20120	Auditoría I	105	67	<b>63,81 %</b>	2	<b>3,57 %</b>	20	35,71 %	34	<b>60,71 %</b>	49	<b>46,67 %</b>	<b>0,39</b>
	20035	Contabilidad Pública	36	6	16,67 %	2	<b>11,76 %</b>	7	41,18 %	8	<b>47,06 %</b>	19	<b>52,78 %</b>	<b>0,53</b>
X	20119	Teoría y Técnica Impositiva II	41	33	<b>80,49 %</b>	8	<b>22,86 %</b>	16	45,71 %	11	31,43 %	6	14,63 %	0,69
	20121	Auditoría II	41	27	<b>65,85 %</b>	1	<b>3,03 %</b>	17	51,52 %	15	<b>45,45 %</b>	8	19,51 %	<b>0,55</b>

RESULTADO ACADÉMICO DE LAS CURSADAS														
CAMPANA														
CUAT.	CÓDIGO	ACTIVIDAD ACADÉMICA	INSC.	REPITENCIA <sup>16</sup>		CONDICIÓN FINAL <sup>17</sup>							TASA DE APROBACIÓN <sup>18</sup>	
						PROMOVIDOS		REGULARES		LIBRES		AUSENTES		
	20037	Sociedades, Concursos y Quiebras	56	21	37,50 %	27	81,82 %	6	18,18 %	0	0,00 %	23	41,07 %	1,00
	21143	Taller de Práctica Profesional Contador Público	32	17	53,13 %	0	0,00 %	16	80,00 %	4	20,00 %	12	37,50 %	0,80
<b>PROMEDIO PARA LA CARRERA</b>			<b>75,83</b>	<b>30,10</b>	<b>33,34 %</b>	<b>13,36</b>	<b>31,08 %</b>	<b>14,50</b>	<b>33,14 %</b>	<b>19,48</b>	<b>35,78 %</b>	<b>28,50</b>	<b>35,38 %</b>	<b>0,64</b>
<b>PROMEDIO PARA LA UNLU</b>			<b>51,26</b>	<b>41,29 %</b>		<b>31,09 %</b>		<b>29,33 %</b>		<b>36,58 %</b>		<b>42,57 %</b>		<b>0,60</b>

Tabla 4.3 Resultados de cursada para la Carrera – CAMPANA

RESULTADO ACADÉMICO DE LAS CURSADAS														
CHIVILCOY														
CUAT.	CÓDIGO	ACTIVIDAD ACADÉMICA	INSC.	REPITENCIA <sup>20</sup>		CONDICIÓN FINAL <sup>21</sup>							TASA DE APROBACIÓN <sup>22</sup>	
						PROMOVIDOS		REGULARES		LIBRES		AUSENTES		
	21010	Taller de Lectura y Comprensión de Textos <sup>23</sup>	1	0	0,00 %	0	0,00 %	0	0,00 %	1	100,00 %	0	0,00 %	0,00
I	24201	Introducción a la Contabilidad	96	18	18,75 %	13	18,57 %	28	40,00 %	29	41,43 %	26	27,08 %	0,59
	14025	Introducción a la Matemática	100	30	30,00 %	21	21,00 %	14	14,00 %	65	65,00 %	0	0,00 %	0,35
	20102	Introducción a la Administración	84	23	27,38 %	5	5,95 %	18	21,43 %	61	72,62 %	0	0,00 %	0,27
	20011	Análisis Socioeconómico	87	28	32,18 %	12	21,05 %	33	57,89 %	12	21,05 %	30	34,48 %	0,79
II	24202	Contabilidad Básica	67	25	37,31 %	3	5,66 %	20	37,74 %	30	56,60 %	14	20,90 %	0,43
	24203	Administración	41	9	21,95 %	9	31,03 %	11	37,93 %	9	31,03 %	12	29,27 %	0,69
	24204	Derecho Privado	57	8	14,04 %	8	17,02 %	30	63,83 %	9	19,15 %	10	17,54 %	0,81
	20038	Estudio de la Const. Nac. y los Derechos Humanos	62	19	30,65 %	30	62,50 %	15	31,25 %	3	6,25 %	14	22,58 %	0,94
III	24205	Contabilidad Intermedia	45	24	53,33 %	3	7,50 %	7	17,50 %	30	75,00 %	5	11,11 %	0,25

20 A los efectos de este análisis, se define al Índice de repitencia como la cantidad de estudiantes inscriptos en la actividad académica que ya han cursado esta actividad en otra oportunidad sobre el total de estudiantes inscriptos.

21 Las condiciones finales y la forma de acceso a cada una de ellas se encuentran determinadas por el Artículo 22 del Régimen General de Estudios, Res. HCS 261/21 y sus modificatorias.

22 A efectos de facilitar el análisis, la Tasa de aprobación se calcula a partir de sumar la cantidad de estudiantes promovidos y regulares y realizar el cociente con la totalidad de estudiantes inscriptos menos aquellos que resultaron ausentes dado que no fueron evaluados.

23 Por Resolución HCS 230/21 se exime el cursado y la aprobación de los Talleres Introductorios a los ingresantes de la cohorte 2022. Sin embargo, en el segundo cuatrimestre de 2022 se abre el cursado para aquellos estudiantes que tenían pendiente el cursado de esta actividad académica.

RESULTADO ACADÉMICO DE LAS CURSADAS														
CHIVILCOY														
CUAT.	CÓDIGO	ACTIVIDAD ACADÉMICA	INSC.	REPITENCIA <sup>20</sup>		CONDICIÓN FINAL <sup>21</sup>							TASA DE APROBACIÓN <sup>22</sup>	
						PROMOVIDOS		REGULARES		LIBRES		AUSENTES		
	10025	Matemática I	69	39	<b>56,52 %</b>	8	<b>18,60 %</b>	11	<b>25,58 %</b>	24	<b>55,81 %</b>	26	<b>37,68 %</b>	<b>0,44</b>
	24206	Metodología de la Investigación	40	7	17,50 %	8	<b>25,00 %</b>	14	43,75 %	10	<b>31,25 %</b>	8	<b>20,00 %</b>	<b>0,69</b>
	24207	Derecho Comercial	36	3	8,33 %	5	<b>18,52 %</b>	20	74,07 %	2	7,41 %	9	<b>25,00 %</b>	0,93
IV	20054	Análisis de Estados Contables	34	26	<b>76,47 %</b>	3	<b>14,29 %</b>	11	52,38 %	7	<b>33,33 %</b>	13	<b>38,24 %</b>	<b>0,67</b>
	10026	Matemática II	30	11	<b>36,67 %</b>	5	<b>21,74 %</b>	8	<b>34,78 %</b>	10	<b>43,48 %</b>	7	<b>23,33 %</b>	<b>0,57</b>
	24208	Entidades Financieras y de Seguros	6	1	16,67 %	4	80,00 %	1	<b>20,00 %</b>	0	0,00 %	1	16,67 %	1,00
	24209	Derecho Administrativo	46	21	<b>45,65 %</b>	5	<b>23,81 %</b>	14	66,67 %	2	9,52 %	25	<b>54,35 %</b>	0,90
V	24210	Contabilidad de Costos	7	2	28,57 %	3	42,86 %	4	57,14 %	0	0,00 %	0	0,00 %	1,00
	10091	Estadística	42	23	<b>54,76 %</b>	7	<b>23,33 %</b>	11	<b>36,67 %</b>	12	<b>40,00 %</b>	12	<b>28,57 %</b>	<b>0,60</b>
	20067	Economía I	41	13	<b>31,71 %</b>	4	<b>17,39 %</b>	12	52,17 %	7	<b>30,43 %</b>	18	<b>43,90 %</b>	<b>0,70</b>
	10027	Matemática Financiera	17	11	<b>64,71 %</b>	5	33,33 %	5	<b>33,33 %</b>	5	<b>33,33 %</b>	2	11,76 %	<b>0,67</b>
	24211	Derecho del Trabajo	18	2	11,11 %	7	53,85 %	6	46,15 %	0	0,00 %	5	<b>27,78 %</b>	1,00
VI	24212	Costos de Gestión	8	2	25,00 %	6	75,00 %	2	<b>25,00 %</b>	0	0,00 %	0	0,00 %	1,00
	20068	Economía II	14	6	<b>42,86 %</b>	8	61,54 %	3	<b>23,08 %</b>	2	15,38 %	1	7,14 %	0,85
	24213	Administración de Recursos Humanos	13	2	15,38 %	1	<b>14,29 %</b>	3	42,86 %	3	<b>42,86 %</b>	6	<b>46,15 %</b>	<b>0,57</b>
	24214	Fundamentos de Marketing	3	1	<b>33,33 %</b>	1	33,33 %	2	66,67 %	0	0,00 %	0	0,00 %	1,00
	24215	Gestión de las Operaciones	6	1	16,67 %	3	60,00 %	2	<b>40,00 %</b>	0	0,00 %	1	16,67 %	1,00
	24216	Taller de Práctica Laboral	17	6	<b>35,29 %</b>	3	37,50 %	2	<b>25,00 %</b>	3	<b>37,50 %</b>	9	<b>52,94 %</b>	<b>0,63</b>
VII	39540	Competencias Básicas en Idioma	0	0	0,00 %	0	0,00 %	0	0,00 %	0	0,00 %	0	0,00 %	0,00
	19054	Competencias Básicas en Informática	6	1	16,67 %	0	<b>0,00 %</b>	0	<b>0,00 %</b>	0	0,00 %	0	0,00 %	<b>0,00</b>
	21239	Contabilidad Superior	29	18	<b>62,07 %</b>	5	<b>22,73 %</b>	8	<b>36,36 %</b>	9	<b>40,91 %</b>	7	<b>24,14 %</b>	<b>0,59</b>
	20058	Administración Económico Financiera	29	14	<b>48,28 %</b>	12	57,14 %	8	<b>38,10 %</b>	1	4,76 %	8	<b>27,59 %</b>	0,95
VIII	24217	Derecho Societario y Concursal	4	0	0,00 %	4	100,00 %	0	<b>0,00 %</b>	0	0,00 %	0	0,00 %	1,00
	24218	Tributación I	2	0	0,00 %	0	<b>0,00 %</b>	2	100,00 %	0	0,00 %	0	0,00 %	1,00
	20120	Auditoría I	68	36	<b>52,94 %</b>	2	<b>4,17 %</b>	21	43,75 %	25	<b>52,08 %</b>	20	<b>29,41 %</b>	<b>0,48</b>

RESULTADO ACADÉMICO DE LAS CURSADAS														
CHIVILCOY														
CUAT.	CÓDIGO	ACTIVIDAD ACADÉMICA	INSC.	REPITENCIA <sup>20</sup>		CONDICIÓN FINAL <sup>21</sup>								TASA DE APROBACIÓN <sup>22</sup>
						PROMOVIDOS		REGULARES		LIBRES		AUSENTES		
	24210	Cooperativas, Mutuales y Organizaciones No Gubernamentales	7	2	28,57 %	3	42,86 %	4	57,14 %	0	0,00 %	0	0,00 %	1,00
	24220	Taller de Sistemas de Gestión Contable	3	0	0,00 %	3	100,00 %	0	0,00 %	0	0,00 %	0	0,00 %	1,00
	24221	Tributación II	2	0	0,00 %	0	0,00 %	1	50,00 %	1	50,00 %	0	0,00 %	0,50
IX	20118	Teoría y Técnica Impositiva I	42	33	78,57 %	2	7,69 %	14	53,85 %	10	38,46 %	16	38,10 %	0,62
	20120	Auditoría I	68	36	52,94 %	2	4,17 %	21	43,75 %	25	52,08 %	20	29,41 %	0,48
	20035	Contabilidad Pública	27	6	22,22 %	10	41,67 %	14	58,33 %	0	0,00 %	3	11,11 %	1,00
X	20119	Teoría y Técnica Impositiva II	31	12	38,71 %	4	14,29 %	17	60,71 %	7	25,00 %	3	9,68 %	0,75
	20121	Auditoría II	45	28	62,22 %	1	2,70 %	18	48,65 %	18	48,65 %	8	17,78 %	0,51
	20037	Sociedades, Concursos y Quiebras	33	3	9,09 %	10	45,45 %	11	50,00 %	1	4,55 %	11	33,33 %	0,95
	21143	Taller de Práctica Profesional Contador Público	21	5	23,81 %	0	0,00 %	5	26,32 %	14	73,68 %	2	9,52 %	0,26
<b>PROMEDIO PARA LA CARRERA</b>			<b>34,18</b>	<b>12,61</b>	<b>31,34 %</b>	<b>5,64</b>	<b>29,26 %</b>	<b>10,25</b>	<b>39,86 %</b>	<b>10,16</b>	<b>28,61 %</b>	<b>8,00</b>	<b>19,16 %</b>	<b>0,69</b>
<b>PROMEDIO PARA LA UNLU</b>			<b>51,26</b>	<b>41,29 %</b>		<b>31,09 %</b>		<b>29,33 %</b>		<b>36,58 %</b>		<b>42,57 %</b>		<b>0,60</b>

Tabla 4.4 Resultados de cursada para la Carrera – CHIVILCOY

TASA DE APROBACIÓN 2022

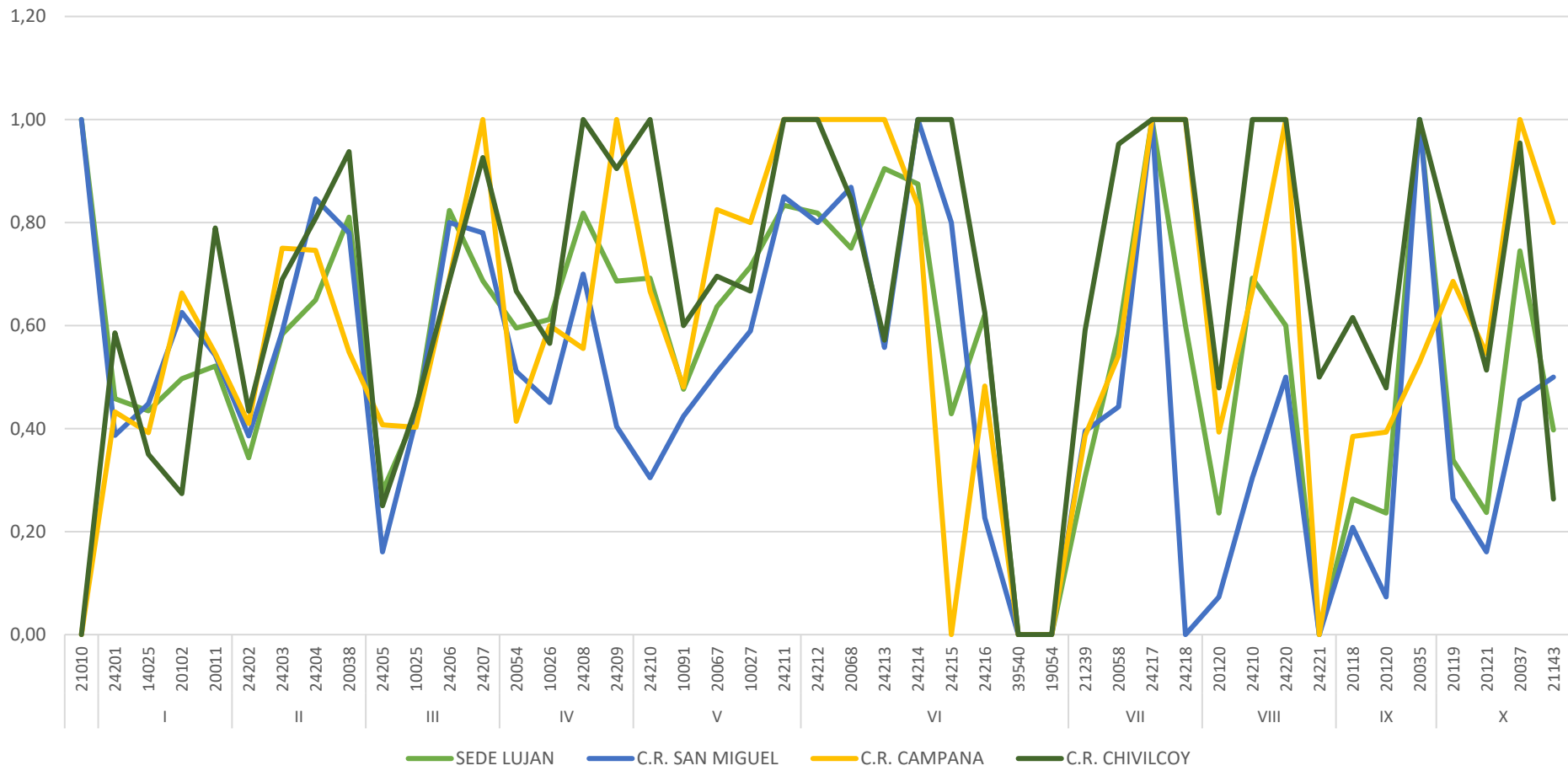



# INFORME 2022 ESTADÍSTICO

## Capítulo 3 – Resultado académico de los exámenes finales

Este capítulo aborda el rendimiento de los estudiantes en los exámenes finales de las actividades académicas que integran los Planes de Estudio vigentes de la Carrera.

Se han determinado tres resultados posibles: aprobado (calificación 4 a 10), desaprobado (calificación 1 a 3) y ausente. Por otro lado, se han dividido los exámenes de acuerdo a los turnos establecidos en el Capítulo III del Régimen General de Estudios, Resolución HCS 261/21.

Cabe aclarar que las actividades académicas que componen el Plan de Estudios vigente se presentan de acuerdo al cuatrimestre al que pertenecen a efectos de facilitar el análisis de la información.



### 3.1 RESULTADO ACADÉMICO DE LOS ESTUDIANTES EN EXÁMENES FINALES

En este apartado se observa el rendimiento académico de los estudiantes en los exámenes finales de las actividades académicas del Plan de Estudios vigente. Se hace notar que las actividades académicas que componen el Plan de Estudios vigente se presentan de acuerdo a la matriz de actividades académicas aprobada mediante Resolución del Honorable Consejo Superior a efectos de facilitar el análisis de la información. Cabe aclarar que las asignaturas cuyos porcentajes aparecen en color rojo, son aquellas que se encuentran con un rendimiento menor al observado para el conjunto de actividades académicas que componen la carrera.

RESULTADO ACADÉMICO DE LOS EXÁMENES FINALES <sup>24</sup>											
LUJÁN											
CUAT.	ACTIVIDAD ACADÉMICA	TURNOS	INSCRIPTOS			TOTAL					
			TODOS	REG.	LIB.	APROBADOS		DESAPROBADOS		AUSENTES	
I	Introducción a la Contabilidad	Mayo	6	6	0	2	66,67%	1	33,33%	3	50,00%
		Julio-Agosto	71	49	22	40	65,57%	21	34,43%	10	14,08%
		Septiembre	29	24	5	7	29,17%	17	70,83%	5	17,24%
		Noviembre-Diciembre	37	21	16	7	36,84%	12	63,16%	18	48,65%
		Febrero-Marzo	14	9	5	7	50,00%	7	50,00%	0	0,00%
	Introducción a la Matemática	Mayo	38	36	2	19	76,00%	6	24,00%	13	34,21%
		Julio-Agosto	101	75	26	39	50,00%	39	50,00%	23	22,77%
		Septiembre	14	11	3	5	62,50%	3	37,50%	6	42,86%
		Noviembre-Diciembre	31	22	9	7	41,18%	10	58,82%	14	45,16%
		Febrero-Marzo	16	10	6	4	25,00%	12	75,00%	0	0,00%
	Introducción a la Administración	Mayo	5	5	0	0	0,00%	1	100,00%	4	80,00%
		Julio-Agosto	34	21	13	15	53,57%	13	46,43%	6	17,65%
		Septiembre	16	11	5	1	7,69%	12	92,31%	3	18,75%
		Noviembre-Diciembre	16	12	4	3	33,33%	6	66,67%	7	43,75%
		Febrero-Marzo	8	6	2	0	0,00%	8	100,00%	0	0,00%
	Análisis Socioeconómico	Mayo	4	4	0	0	0,00%	0	0,00%	4	100,00%
		Julio-Agosto	36	30	6	17	65,38%	9	34,62%	10	27,78%

<sup>24</sup> El detalle por condición de inscripción se encuentra disponible en versión digital.

**RESULTADO ACADÉMICO DE LOS EXÁMENES FINALES<sup>24</sup>**

**LUJÁN**

CUAT.	ACTIVIDAD ACADÉMICA	TURNOS	INSCRIPTOS			TOTAL					
			TODOS	REG.	LIB.	APROBADOS		DESAPROBADOS		AUSENTES	
		Septiembre	4	4	0	0	0,00%	3	100,00%	1	25,00%
		Noviembre-Diciembre	9	5	4	5	100,00%	0	0,00%	4	44,44%
		Febrero-Marzo	4	4	0	1	25,00%	3	75,00%	0	0,00%
II	Contabilidad Básica	Mayo	8	7	1	2	40,00%	3	60,00%	3	37,50%
		Julio-Agosto	4	3	1	2	50,00%	2	50,00%	0	0,00%
		Septiembre	1	1	0	0	0,00%	0	0,00%	1	100,00%
		Noviembre-Diciembre	41	29	12	12	50,00%	12	50,00%	17	41,46%
		Febrero-Marzo	26	15	11	9	34,62%	17	65,38%	0	0,00%
	Administración	Mayo	5	3	2	0	0,00%	0	0,00%	5	100,00%
		Julio-Agosto	7	6	1	1	50,00%	1	50,00%	5	71,43%
		Septiembre	1	1	0	1	100,00%	0	0,00%	0	0,00%
		Noviembre-Diciembre	19	15	4	12	92,31%	1	7,69%	6	31,58%
		Febrero-Marzo	3	1	2	2	66,67%	1	33,33%	0	0,00%
	Derecho Privado	Mayo	13	13	0	4	44,44%	5	55,56%	4	30,77%
		Julio-Agosto	5	5	0	2	66,67%	1	33,33%	2	40,00%
		Septiembre	4	4	0	1	50,00%	1	50,00%	2	50,00%
		Noviembre-Diciembre	42	30	12	12	40,00%	18	60,00%	12	28,57%
		Febrero-Marzo	13	8	5	3	23,08%	10	76,92%	0	0,00%
	Estudio de la Const. Nac. y los Derechos Humanos	Mayo	2	2	0	0	0,00%	0	0,00%	2	100,00%
Julio-Agosto		2	1	1	1	100,00%	0	0,00%	1	50,00%	
Septiembre		2	1	1	0	0,00%	0	0,00%	2	100,00%	
Noviembre-Diciembre		11	9	2	5	55,56%	4	44,44%	2	18,18%	
Febrero-Marzo		4	3	1	2	50,00%	2	50,00%	0	0,00%	
III	Contabilidad Intermedia	Mayo	3	3	0	2	66,67%	1	33,33%	0	0,00%
		Julio-Agosto	51	30	21	28	63,64%	16	36,36%	7	13,73%
		Septiembre	7	4	3	2	50,00%	2	50,00%	3	42,86%
		Noviembre-Diciembre	3	2	1	1	100,00%	0	0,00%	2	66,67%
		Febrero-Marzo	8	2	6	2	25,00%	6	75,00%	0	0,00%
	Matemática I	Mayo	10	10	0	0	0,00%	0	0,00%	10	100,00%
		Julio-Agosto	58	39	19	18	58,06%	13	41,94%	27	46,55%



**RESULTADO ACADÉMICO DE LOS EXÁMENES FINALES<sup>24</sup>**

**LUJÁN**

CUAT.	ACTIVIDAD ACADÉMICA	TURNOS	INSCRIPTOS			TOTAL						
			TODOS	REG.	LIB.	APROBADOS		DESAPROBADOS		AUSENTES		
I		Septiembre	7	6	1	0	0,00%	2	100,00%	5	71,43%	
		Noviembre-Diciembre	19	17	2	6	54,55%	5	45,45%	8	42,11%	
		Febrero-Marzo	5	5	0	2	40,00%	3	60,00%	0	0,00%	
	Metodología de la Investigación	Mayo	3	2	1	0	0,00%	1	100,00%	2	66,67%	
		Julio-Agosto	7	7	0	6	85,71%	1	14,29%	0	0,00%	
		Septiembre	2	1	1	0	0,00%	0	0,00%	2	100,00%	
		Noviembre-Diciembre	9	7	2	4	80,00%	1	20,00%	4	44,44%	
	Derecho Comercial	Febrero-Marzo	2	2	0	2	100,00%	0	0,00%	0	0,00%	
		Mayo	2	0	2	0	0,00%	0	0,00%	2	100,00%	
		Julio-Agosto	8	8	0	5	83,33%	1	16,67%	2	25,00%	
		Septiembre	8	7	1	1	20,00%	4	80,00%	3	37,50%	
	IV	Análisis de Estados Contables	Noviembre-Diciembre	7	7	0	2	66,67%	1	33,33%	4	57,14%
			Febrero-Marzo	2	2	0	2	100,00%	0	0,00%	0	0,00%
			Mayo	3	3	0	3	100,00%	0	0,00%	0	0,00%
			Julio-Agosto	8	8	0	7	87,50%	1	12,50%	0	0,00%
			Septiembre	4	3	1	3	75,00%	1	25,00%	0	0,00%
Matemática II		Noviembre-Diciembre	18	15	3	6	35,29%	11	64,71%	1	5,56%	
		Febrero-Marzo	24	16	8	22	91,67%	2	8,33%	0	0,00%	
		Mayo	7	7	0	2	66,67%	1	33,33%	4	57,14%	
		Julio-Agosto	23	23	0	2	13,33%	13	86,67%	8	34,78%	
		Septiembre	10	10	0	5	71,43%	2	28,57%	3	30,00%	
Entidades Financieras y de Seguros		Noviembre-Diciembre	29	28	1	15	71,43%	6	28,57%	8	27,59%	
		Febrero-Marzo	10	7	3	2	20,00%	8	80,00%	0	0,00%	
		Mayo	0	0	0	0	0,00%	0	0,00%	0	0,00%	
		Julio-Agosto	0	0	0	0	0,00%	0	0,00%	0	0,00%	
		Septiembre	1	1	0	0	0,00%	0	0,00%	1	100,00%	
Derecho Administrativo		Noviembre-Diciembre	12	11	1	7	100,00%	0	0,00%	5	41,67%	
	Febrero-Marzo	3	3	0	3	100,00%	0	0,00%	0	0,00%		
	Mayo	8	8	0	0	0,00%	2	100,00%	6	75,00%		
		Julio-Agosto	4	4	0	2	66,67%	1	33,33%	1	25,00%	

**RESULTADO ACADÉMICO DE LOS EXÁMENES FINALES<sup>24</sup>**

**LUJÁN**

CUAT.	ACTIVIDAD ACADÉMICA	TURNOS	INSCRIPTOS			TOTAL					
			TODOS	REG.	LIB.	APROBADOS		DESAPROBADOS		AUSENTES	
		Septiembre	1	1	0	1	100,00%	0	0,00%	0	0,00%
		Noviembre-Diciembre	13	12	1	3	50,00%	3	50,00%	7	53,85%
		Febrero-Marzo	5	5	0	5	100,00%	0	0,00%	0	0,00%
V	Contabilidad de Costos	Mayo	0	0	0	0	0,00%	0	0,00%	0	0,00%
		Julio-Agosto	6	6	0	2	33,33%	4	66,67%	0	0,00%
		Septiembre	2	2	0	1	100,00%	0	0,00%	1	50,00%
		Noviembre-Diciembre	1	1	0	1	100,00%	0	0,00%	0	0,00%
		Febrero-Marzo	1	1	0	0	0,00%	1	100,00%	0	0,00%
	Estadística	Mayo	6	6	0	0	0,00%	0	0,00%	6	100,00%
		Julio-Agosto	31	28	3	20	74,07%	7	25,93%	4	12,90%
		Septiembre	4	4	0	1	33,33%	2	66,67%	1	25,00%
		Noviembre-Diciembre	7	7	0	2	33,33%	4	66,67%	1	14,29%
		Febrero-Marzo	5	4	1	4	80,00%	1	20,00%	0	0,00%
	Economía I	Mayo	1	0	1	0	0,00%	0	0,00%	1	100,00%
		Julio-Agosto	4	3	1	0	0,00%	1	100,00%	3	75,00%
		Septiembre	0	0	0	0	0,00%	0	0,00%	0	0,00%
		Noviembre-Diciembre	1	1	0	0	0,00%	0	0,00%	1	100,00%
		Febrero-Marzo	1	1	0	0	0,00%	1	100,00%	0	0,00%
	Matemática Financiera	Mayo	9	9	0	5	71,43%	2	28,57%	2	22,22%
		Julio-Agosto	8	7	1	5	83,33%	1	16,67%	2	25,00%
		Septiembre	1	1	0	1	100,00%	0	0,00%	0	0,00%
		Noviembre-Diciembre	11	9	2	7	77,78%	2	22,22%	2	18,18%
		Febrero-Marzo	5	5	0	4	80,00%	1	20,00%	0	0,00%
Derecho del Trabajo	Mayo	0	0	0	0	0,00%	0	0,00%	0	0,00%	
	Julio-Agosto	8	8	0	7	87,50%	1	12,50%	0	0,00%	
	Septiembre	5	5	0	2	100,00%	0	0,00%	3	60,00%	
	Noviembre-Diciembre	3	2	1	0	0,00%	1	100,00%	2	66,67%	
	Febrero-Marzo	1	1	0	1	100,00%	0	0,00%	0	0,00%	
VI	Costos de Gestión	Mayo	1	1	0	0	0,00%	0	0,00%	1	100,00%
		Julio-Agosto	0	0	0	0	0,00%	0	0,00%	0	0,00%
		Septiembre	0	0	0	0	0,00%	0	0,00%	0	0,00%

**RESULTADO ACADÉMICO DE LOS EXÁMENES FINALES<sup>24</sup>**

**LUJÁN**

CUAT.	ACTIVIDAD ACADÉMICA	TURNOS	INSCRIPTOS			TOTAL					
			TODOS	REG.	LIB.	APROBADOS		DESAPROBADOS	AUSENTES		
		Noviembre-Diciembre	1	0	1	0	0,00%	0	0,00%	1	100,00%
		Febrero-Marzo	1	0	1	1	100,00%	0	0,00%	0	0,00%
	Economía II	Mayo	1	1	0	1	100,00%	0	0,00%	0	0,00%
		Julio-Agosto	1	1	0	0	0,00%	1	100,00%	0	0,00%
		Septiembre	0	0	0	0	0,00%	0	0,00%	0	0,00%
		Noviembre-Diciembre	8	8	0	2	66,67%	1	33,33%	5	62,50%
		Febrero-Marzo	4	4	0	3	75,00%	1	25,00%	0	0,00%
		Administración de Recursos Humanos	Mayo	0	0	0	0	0,00%	0	0,00%	0
	Julio-Agosto		0	0	0	0	0,00%	0	0,00%	0	0,00%
	Septiembre		0	0	0	0	0,00%	0	0,00%	0	0,00%
	Noviembre-Diciembre		4	4	0	1	33,33%	2	66,67%	1	25,00%
	Febrero-Marzo		2	2	0	2	100,00%	0	0,00%	0	0,00%
	Fundamentos de Marketing	Mayo	0	0	0	0	0,00%	0	0,00%	0	0,00%
		Julio-Agosto	0	0	0	0	0,00%	0	0,00%	0	0,00%
		Septiembre	0	0	0	0	0,00%	0	0,00%	0	0,00%
		Noviembre-Diciembre	0	0	0	0	0,00%	0	0,00%	0	0,00%
		Febrero-Marzo	2	2	0	2	100,00%	0	0,00%	0	0,00%
	Gestión de las Operaciones	Mayo	0	0	0	0	0,00%	0	0,00%	0	0,00%
		Julio-Agosto	1	1	0	1	100,00%	0	0,00%	0	0,00%
		Septiembre	0	0	0	0	0,00%	0	0,00%	0	0,00%
		Noviembre-Diciembre	2	1	1	1	100,00%	0	0,00%	1	50,00%
		Febrero-Marzo	0	0	0	0	0,00%	0	0,00%	0	0,00%
	Taller de Práctica Laboral	Mayo	1	1	0	1	100,00%	0	0,00%	0	0,00%
		Julio-Agosto	0	0	0	0	0,00%	0	0,00%	0	0,00%
		Septiembre	0	0	0	0	0,00%	0	0,00%	0	0,00%
		Noviembre-Diciembre	6	6	0	1	33,33%	2	66,67%	3	50,00%
		Febrero-Marzo	2	2	0	2	100,00%	0	0,00%	0	0,00%
VII	Contabilidad Superior	Mayo	62	56	6	6	15,79%	32	84,21%	24	38,71%
		Julio-Agosto	39	24	15	12	36,36%	21	63,64%	6	15,38%
		Septiembre	30	25	5	8	44,44%	1	5,56%	12	40,00%
		Noviembre-Diciembre	28	23	5	4	25,00%	12	75,00%	12	42,86%

**RESULTADO ACADÉMICO DE LOS EXÁMENES FINALES<sup>24</sup>**

**LUJÁN**

CUAT.	ACTIVIDAD ACADÉMICA	TURNOS	INSCRIPTOS			TOTAL						
			TODOS	REG.	LIB.	APROBADOS		DESAPROBADOS		AUSENTES		
		Febrero-Marzo	27	19	8	17	62,96%	10	37,04%	0	0,00%	
		Mayo	3	3	0	1	100,00%	0	0,00%	2	66,67%	
		Julio-Agosto	9	8	1	1	16,67%	5	83,33%	3	33,33%	
	Administración Económico Financiera	Septiembre	3	3	0	0	0,00%	0	0,00%	3	100,00%	
		Noviembre-Diciembre	13	11	2	4	50,00%	4	50,00%	5	38,46%	
		Febrero-Marzo	6	6	0	6	100,00%	0	0,00%	0	0,00%	
		Derecho Societario y Concursal	Mayo	0	0	0	0	0,00%	0	0,00%	0	0,00%
			Julio-Agosto	0	0	0	0	0,00%	0	0,00%	0	0,00%
	Septiembre		0	0	0	0	0,00%	0	0,00%	0	0,00%	
	Noviembre-Diciembre		1	1	0	1	100,00%	0	0,00%	0	0,00%	
		Febrero-Marzo	0	0	0	0	0,00%	0	0,00%	0	0,00%	
VIII	Auditoría I	Mayo	5	4	1	1	33,33%	2	66,67%	2	40,00%	
		Julio-Agosto	47	28	19	25	71,43%	10	28,57%	12	25,53%	
		Septiembre	18	7	11	4	28,57%	10	71,43%	4	22,22%	
		Noviembre-Diciembre	20	9	11	7	46,67%	8	53,33%	5	25,00%	
		Febrero-Marzo	6	2	4	3	50,00%	3	50,00%	0	0,00%	
	Cooperativas, Mutuales y Organizaciones No Gubernamentales	Mayo	0	0	0	0	0,00%	0	0,00%	0	0,00%	
		Julio-Agosto	6	6	0	2	33,33%	4	66,67%	0	0,00%	
		Septiembre	2	2	0	1	100,00%	0	0,00%	1	50,00%	
		Noviembre-Diciembre	1	1	0	1	100,00%	0	0,00%	0	0,00%	
		Febrero-Marzo	1	1	0	0	0,00%	1	100,00%	0	0,00%	
	Taller de Sistemas de Gestión Contable	Mayo	0	0	0	0	0,00%	0	0,00%	0	0,00%	
		Julio-Agosto	0	0	0	0	0,00%	0	0,00%	0	0,00%	
		Septiembre	0	0	0	0	0,00%	0	0,00%	0	0,00%	
		Noviembre-Diciembre	2	2	0	1	100,00%	0	0,00%	1	50,00%	
		Febrero-Marzo	1	1	0	1	100,00%	0	0,00%	0	0,00%	
	Tributación II	Mayo	0	0	0	0	0,00%	0	0,00%	0	0,00%	
		Julio-Agosto	0	0	0	0	0,00%	0	0,00%	0	0,00%	
		Septiembre	0	0	0	0	0,00%	0	0,00%	0	0,00%	
		Noviembre-Diciembre	0	0	0	0	0,00%	0	0,00%	0	0,00%	

**RESULTADO ACADÉMICO DE LOS EXÁMENES FINALES<sup>24</sup>**

**LUJÁN**

CUAT.	ACTIVIDAD ACADÉMICA	TURNOS	INSCRIPTOS			TOTAL					
			TODOS	REG.	LIB.	APROBADOS		DESAPROBADOS		AUSENTES	
		Febrero-Marzo	1	0	1	1	100,00%	0	0,00%	0	0,00%
IX	Teoría y Técnica Impositiva I	Mayo	6	6	0	4	80,00%	1	20,00%	1	16,67%
		Julio-Agosto	16	13	3	6	50,00%	6	50,00%	4	25,00%
		Septiembre	13	11	2	1	12,50%	7	87,50%	5	38,46%
		Noviembre-Diciembre	33	20	13	8	38,10%	13	61,90%	12	36,36%
		Febrero-Marzo	28	23	5	10	35,71%	18	64,29%	0	0,00%
	Auditoría I	Mayo	5	4	1	1	33,33%	2	66,67%	2	40,00%
		Julio-Agosto	47	28	19	25	71,43%	10	28,57%	12	25,53%
		Septiembre	18	7	11	4	28,57%	10	71,43%	4	22,22%
		Noviembre-Diciembre	20	9	11	7	46,67%	8	53,33%	5	25,00%
	Contabilidad Pública	Febrero-Marzo	6	2	4	3	50,00%	3	50,00%	0	0,00%
		Mayo	1	1	0	1	100,00%	0	0,00%	0	0,00%
		Julio-Agosto	4	4	0	4	100,00%	0	0,00%	0	0,00%
		Septiembre	5	5	0	2	100,00%	0	0,00%	3	60,00%
		Noviembre-Diciembre	14	13	1	11	100,00%	0	0,00%	3	21,43%
X	Teoría y Técnica Impositiva II	Febrero-Marzo	4	2	2	3	75,00%	1	25,00%	0	0,00%
		Mayo	3	3	0	2	100,00%	0	0,00%	1	33,33%
		Julio-Agosto	4	3	1	2	50,00%	2	50,00%	0	0,00%
		Septiembre	2	1	1	1	50,00%	1	50,00%	0	0,00%
		Noviembre-Diciembre	12	10	2	3	30,00%	7	70,00%	2	16,67%
	Auditoría II	Febrero-Marzo	4	3	1	3	75,00%	1	25,00%	0	0,00%
		Mayo	2	2	0	2	100,00%	0	0,00%	0	0,00%
		Julio-Agosto	16	9	7	5	62,50%	3	37,50%	8	50,00%
		Septiembre	2	0	2	0	0,00%	2	100,00%	0	0,00%
	Sociedades, Concursos y Quiebras	Noviembre-Diciembre	23	13	10	13	81,25%	3	18,75%	7	30,43%
		Febrero-Marzo	8	3	5	3	37,50%	5	62,50%	0	0,00%
		Mayo	4	3	1	0	0,00%	1	100,00%	3	75,00%
		Julio-Agosto	2	2	0	0	0,00%	0	0,00%	2	100,00%
		Septiembre	1	1	0	0	0,00%	0	0,00%	1	100,00%
		Noviembre-Diciembre	8	7	1	4	57,14%	3	42,86%	1	12,50%
		Febrero-Marzo	7	7	0	5	71,43%	2	28,57%	0	0,00%

RESULTADO ACADÉMICO DE LOS EXÁMENES FINALES <sup>24</sup>											
LUJÁN											
CUAT.	ACTIVIDAD ACADÉMICA	TURNOS	INSCRIPTOS			TOTAL					
			TODOS	REG.	LIB.	APROBADOS		DESAPROBADOS		AUSENTES	
	Taller de Práctica Profesional Contador Público	Mayo	13	13	0	13	100,00%	0	0,00%	0	0,00%
		Julio-Agosto	13	13	0	11	100,00%	0	0,00%	2	15,38%
		Septiembre	11	11	0	6	100,00%	0	0,00%	5	45,45%
		Noviembre-Diciembre	21	21	0	20	100,00%	0	0,00%	1	4,76%
		Febrero-Marzo	17	17	0	15	88,24%	2	11,76%	0	0,00%
PROMEDIO PARA LA CARRERA			11,51	9,13	5,08	4,66	55,46%	3,69	43,92%	3,10	26,96%
PROMEDIO PARA LA UNLu			6,65	5,44	1,21	64,69%		35,31%		42,06%	

Tabla 5.1 Rendimiento académico en exámenes finales - LUJÁN

RESULTADO ACADÉMICO DE LOS EXÁMENES FINALES <sup>25</sup>											
SAN MIGUEL											
CUAT.	ACTIVIDAD ACADÉMICA	TURNOS	INSCRIPTOS			TOTAL					
			TODOS	REG.	LIB.	APROBADOS		DESAPROBADOS		AUSENTES	
	Taller de Lectura y Comprensión de Textos	Mayo	0	0	0	0	0,00%	0	0,00%	0	0,00%
		Julio-Agosto	1	1	0	0	0,00%	0	0,00%	1	100,00%
		Septiembre	0	0	0	0	0,00%	0	0,00%	0	0,00%
		Noviembre-Diciembre	1	1	0	0	0,00%	0	0,00%	1	100,00%
		Febrero-Marzo	0	0	0	0	0,00%	0	0,00%	0	0,00%
I	Introducción a la Contabilidad	Mayo	30	23	7	8	53,33%	7	46,67%	15	50,00%
		Julio-Agosto	217	161	56	47	32,64%	97	67,36%	73	33,64%
		Septiembre	90	76	14	31	50,82%	30	49,18%	29	32,22%
		Noviembre-Diciembre	60	43	17	19	59,38%	13	40,63%	28	46,67%
		Febrero-Marzo	32	18	14	8	25,00%	24	75,00%	0	0,00%
	Introducción a la Matemática	Mayo	51	45	6	11	44,00%	14	56,00%	26	50,98%
		Julio-Agosto	207	149	58	63	52,94%	56	47,06%	88	42,51%
		Septiembre	12	7	5	0	0,00%	3	100,00%	9	75,00%
		Noviembre-Diciembre	61	37	24	15	55,56%	12	44,44%	34	55,74%

<sup>25</sup> El detalle por condición de inscripción se encuentra disponible en versión digital.

**RESULTADO ACADÉMICO DE LOS EXÁMENES FINALES<sup>25</sup>**

**SAN MIGUEL**

CUAT.	ACTIVIDAD ACADÉMICA	TURNOS	INSCRIPTOS			TOTAL						
			TODOS	REG.	LIB.	APROBADOS		DESAPROBADOS		AUSENTES		
	Introducción a la Administración	Febrero-Marzo	33	24	9	9	<b>27,27%</b>	24	<b>72,73%</b>	0	0,00%	
		Mayo	33	28	5	7	63,64%	4	36,36%	22	<b>66,67%</b>	
		Julio-Agosto	131	88	43	40	68,97%	18	31,03%	73	<b>55,73%</b>	
		Septiembre	25	21	4	10	76,92%	3	23,08%	12	<b>48,00%</b>	
		Noviembre-Diciembre	47	37	10	8	<b>36,36%</b>	14	<b>63,64%</b>	25	<b>53,19%</b>	
		Febrero-Marzo	13	12	1	7	<b>53,85%</b>	6	<b>46,15%</b>	0	0,00%	
	Análisis Socioeconómico	Mayo	8	7	1	1	<b>50,00%</b>	1	<b>50,00%</b>	6	<b>75,00%</b>	
		Julio-Agosto	47	37	10	24	66,67%	12	33,33%	11	23,40%	
		Septiembre	7	7	0	5	100,00%	0	0,00%	2	28,57%	
		Noviembre-Diciembre	23	21	2	13	81,25%	3	18,75%	7	30,43%	
		Febrero-Marzo	16	15	1	6	<b>37,50%</b>	10	<b>62,50%</b>	0	0,00%	
	II	Contabilidad Básica	Mayo	31	27	4	12	66,67%	6	33,33%	13	<b>41,94%</b>
			Julio-Agosto	23	19	4	7	<b>53,85%</b>	6	<b>46,15%</b>	10	<b>43,48%</b>
			Septiembre	5	5	0	0	<b>0,00%</b>	2	<b>100,00%</b>	3	<b>60,00%</b>
Noviembre-Diciembre			60	42	18	23	56,10%	18	43,90%	19	31,67%	
Febrero-Marzo			37	15	22	6	<b>16,22%</b>	31	<b>83,78%</b>	0	0,00%	
Administración		Mayo	12	9	3	1	<b>20,00%</b>	4	<b>80,00%</b>	7	<b>58,33%</b>	
		Julio-Agosto	36	29	7	6	<b>40,00%</b>	9	<b>60,00%</b>	21	<b>58,33%</b>	
		Septiembre	11	10	1	2	<b>20,00%</b>	8	<b>80,00%</b>	1	9,09%	
		Noviembre-Diciembre	76	53	23	20	60,61%	13	39,39%	43	<b>56,58%</b>	
Derecho Privado		Febrero-Marzo	29	24	5	20	68,97%	9	31,03%	0	0,00%	
		Mayo	35	31	4	19	95,00%	1	5,00%	15	<b>42,86%</b>	
		Julio-Agosto	31	22	9	9	69,23%	4	30,77%	18	<b>58,06%</b>	
		Septiembre	7	6	1	2	66,67%	1	33,33%	4	<b>57,14%</b>	
		Noviembre-Diciembre	44	36	8	20	74,07%	7	25,93%	17	<b>38,64%</b>	
Estudio de la Const. Nac. y los Derechos Humanos	Febrero-Marzo	15	12	3	13	86,67%	2	13,33%	0	0,00%		
	Mayo	7	7	0	1	<b>25,00%</b>	3	<b>75,00%</b>	3	<b>42,86%</b>		
	Julio-Agosto	33	24	9	4	<b>44,44%</b>	5	<b>55,56%</b>	24	<b>72,73%</b>		
	Septiembre	12	9	3	3	<b>50,00%</b>	3	<b>50,00%</b>	6	<b>50,00%</b>		
		Noviembre-Diciembre	44	34	10	8	<b>50,00%</b>	8	<b>50,00%</b>	28	<b>63,64%</b>	

**RESULTADO ACADÉMICO DE LOS EXÁMENES FINALES<sup>25</sup>**

**SAN MIGUEL**

CUAT.	ACTIVIDAD ACADÉMICA	TURNOS	INSCRIPTOS			TOTAL					
			TODOS	REG.	LIB.	APROBADOS		DESAPROBADOS		AUSENTES	
		Febrero-Marzo	16	13	3	8	50,00%	8	50,00%	0	0,00%
III	Contabilidad Intermedia	Mayo	5	4	1	1	50,00%	1	50,00%	3	60,00%
		Julio-Agosto	25	15	10	11	47,83%	12	52,17%	2	8,00%
		Septiembre	7	2	5	1	20,00%	4	80,00%	2	28,57%
		Noviembre-Diciembre	2	2	0	2	100,00%	0	0,00%	0	0,00%
		Febrero-Marzo	2	1	1	0	0,00%	2	100,00%	0	0,00%
	Matemática I	Mayo	13	12	1	3	75,00%	1	25,00%	9	69,23%
		Julio-Agosto	119	80	39	33	44,00%	42	56,00%	44	36,97%
		Septiembre	28	21	7	8	47,06%	9	52,94%	11	39,29%
		Noviembre-Diciembre	43	25	18	7	35,00%	13	65,00%	23	53,49%
		Febrero-Marzo	15	9	6	1	6,67%	14	93,33%	0	0,00%
	Metodología de la Investigación	Mayo	4	4	0	1	50,00%	1	50,00%	2	50,00%
		Julio-Agosto	22	19	3	3	27,27%	8	72,73%	11	50,00%
		Septiembre	0	0	0	0	0,00%	0	0,00%	0	0,00%
		Noviembre-Diciembre	5	3	2	3	100,00%	0	0,00%	2	40,00%
		Febrero-Marzo	5	5	0	5	100,00%	0	0,00%	0	0,00%
	Derecho Comercial	Mayo	12	10	2	5	100,00%	0	0,00%	7	58,33%
		Julio-Agosto	27	12	15	15	88,24%	2	11,76%	10	37,04%
		Septiembre	39	36	3	23	85,19%	4	14,81%	12	30,77%
		Noviembre-Diciembre	20	16	4	5	62,50%	3	37,50%	12	60,00%
		Febrero-Marzo	14	14	0	12	85,71%	2	14,29%	0	0,00%
IV	Análisis de Estados Contables	Mayo	5	3	2	2	66,67%	1	33,33%	2	40,00%
		Julio-Agosto	22	14	8	7	53,85%	6	46,15%	9	40,91%
		Septiembre	9	7	2	0	0,00%	6	100,00%	3	33,33%
		Noviembre-Diciembre	51	36	15	24	72,73%	9	27,27%	18	35,29%
		Febrero-Marzo	11	8	3	6	54,55%	5	45,45%	0	0,00%
	Matemática II	Mayo	15	14	1	4	57,14%	3	42,86%	8	53,33%
		Julio-Agosto	35	32	3	3	17,65%	14	82,35%	18	51,43%
		Septiembre	10	10	0	4	80,00%	1	20,00%	5	50,00%
		Noviembre-Diciembre	55	45	10	27	65,85%	14	34,15%	14	25,45%



**RESULTADO ACADÉMICO DE LOS EXÁMENES FINALES<sup>25</sup>**

**SAN MIGUEL**

CUAT.	ACTIVIDAD ACADÉMICA	TURNOS	INSCRIPTOS			TOTAL					
			TODOS	REG.	LIB.	APROBADOS		DESAPROBADOS		AUSENTES	
		Febrero-Marzo	27	19	8	8	<b>29,63%</b>	19	<b>70,37%</b>	0	0,00%
	Entidades Financieras y de Seguros	Mayo	0	0	0	0	0,00%	0	0,00%	0	0,00%
		Julio-Agosto	1	1	0	0	<b>0,00%</b>	0	0,00%	1	<b>100,00%</b>
		Septiembre	0	0	0	0	0,00%	0	0,00%	0	0,00%
		Noviembre-Diciembre	5	5	0	2	100,00%	0	0,00%	3	<b>60,00%</b>
		Febrero-Marzo	5	4	1	4	80,00%	1	20,00%	0	0,00%
		Derecho Administrativo	Mayo	33	31	2	5	<b>31,25%</b>	11	<b>68,75%</b>	17
	Julio-Agosto		26	21	5	9	64,29%	5	35,71%	12	<b>46,15%</b>
	Septiembre		12	10	2	2	<b>50,00%</b>	2	<b>50,00%</b>	8	<b>66,67%</b>
	Noviembre-Diciembre		54	47	7	13	56,52%	10	43,48%	31	<b>57,41%</b>
	Febrero-Marzo		32	30	2	14	<b>43,75%</b>	18	<b>56,25%</b>	0	0,00%
V	Contabilidad de Costos	Mayo	0	0	0	0	0,00%	0	0,00%	0	0,00%
		Julio-Agosto	7	5	2	3	60,00%	2	40,00%	2	28,57%
		Septiembre	1	0	1	0	<b>0,00%</b>	0	0,00%	1	<b>100,00%</b>
		Noviembre-Diciembre	2	1	1	1	100,00%	0	0,00%	1	<b>50,00%</b>
		Febrero-Marzo	1	1	0	1	100,00%	0	0,00%	0	0,00%
	Estadística	Mayo	10	9	1	5	100,00%	0	0,00%	5	<b>50,00%</b>
		Julio-Agosto	19	17	2	8	57,14%	6	42,86%	5	26,32%
		Septiembre	7	5	2	0	<b>0,00%</b>	1	<b>100,00%</b>	6	<b>85,71%</b>
		Noviembre-Diciembre	22	20	2	17	94,44%	1	5,56%	4	18,18%
		Febrero-Marzo	5	5	0	2	<b>40,00%</b>	3	<b>60,00%</b>	0	0,00%
	Economía I	Mayo	8	6	2	2	<b>50,00%</b>	2	<b>50,00%</b>	4	<b>50,00%</b>
		Julio-Agosto	36	26	10	13	68,42%	6	31,58%	17	<b>47,22%</b>
		Septiembre	5	3	2	1	100,00%	0	0,00%	4	<b>80,00%</b>
		Noviembre-Diciembre	8	6	2	2	100,00%	0	0,00%	6	<b>75,00%</b>
		Febrero-Marzo	7	5	2	5	71,43%	2	28,57%	0	0,00%
	Matemática Financiera	Mayo	11	10	1	5	71,43%	2	28,57%	4	36,36%
		Julio-Agosto	12	11	1	4	66,67%	2	33,33%	6	<b>50,00%</b>
		Septiembre	6	6	0	2	<b>50,00%</b>	2	<b>50,00%</b>	2	33,33%
		Noviembre-Diciembre	12	11	1	1	<b>14,29%</b>	6	<b>85,71%</b>	5	<b>41,67%</b>
		Febrero-Marzo	6	4	2	4	66,67%	2	33,33%	0	0,00%

**RESULTADO ACADÉMICO DE LOS EXÁMENES FINALES<sup>25</sup>**

**SAN MIGUEL**

CUAT.	ACTIVIDAD ACADÉMICA	TURNOS	INSCRIPTOS			TOTAL					
			TODOS	REG.	LIB.	APROBADOS		DESAPROBADOS		AUSENTES	
	Derecho del Trabajo	Mayo	3	3	0	2	100,00%	0	0,00%	1	33,33%
		Julio-Agosto	20	19	1	3	42,86%	4	57,14%	13	65,00%
		Septiembre	9	9	0	4	66,67%	2	33,33%	3	33,33%
		Noviembre-Diciembre	6	6	0	2	66,67%	1	33,33%	3	50,00%
		Febrero-Marzo	3	3	0	3	100,00%	0	0,00%	0	0,00%
VI	Costos de Gestión	Mayo	0	0	0	0	0,00%	0	0,00%	0	0,00%
		Julio-Agosto	0	0	0	0	0,00%	0	0,00%	0	0,00%
		Septiembre	0	0	0	0	0,00%	0	0,00%	0	0,00%
		Noviembre-Diciembre	3	3	0	3	100,00%	0	0,00%	0	0,00%
		Febrero-Marzo	0	0	0	0	0,00%	0	0,00%	0	0,00%
	Economía II	Mayo	12	12	0	9	100,00%	0	0,00%	3	25,00%
		Julio-Agosto	4	4	0	2	100,00%	0	0,00%	2	50,00%
		Septiembre	1	1	0	0	0,00%	0	0,00%	1	100,00%
		Noviembre-Diciembre	11	10	1	5	71,43%	2	28,57%	4	36,36%
		Febrero-Marzo	4	4	0	3	75,00%	1	25,00%	0	0,00%
	Administración de Recursos Humanos	Mayo	1	1	0	0	0,00%	0	0,00%	1	100,00%
		Julio-Agosto	6	6	0	0	0,00%	0	0,00%	6	100,00%
		Septiembre	1	1	0	0	0,00%	0	0,00%	1	100,00%
		Noviembre-Diciembre	9	8	1	5	100,00%	0	0,00%	4	44,44%
		Febrero-Marzo	1	1	0	1	100,00%	0	0,00%	0	0,00%
	Gestión de las Operaciones	Mayo	0	0	0	0	0,00%	0	0,00%	0	0,00%
		Julio-Agosto	4	3	1	3	100,00%	0	0,00%	1	25,00%
		Septiembre	0	0	0	0	0,00%	0	0,00%	0	0,00%
		Noviembre-Diciembre	2	1	1	1	100,00%	0	0,00%	1	50,00%
		Febrero-Marzo	2	2	0	2	100,00%	0	0,00%	0	0,00%
Taller de Práctica Laboral	Mayo	0	0	0	0	0,00%	0	0,00%	0	0,00%	
	Julio-Agosto	0	0	0	0	0,00%	0	0,00%	0	0,00%	
	Septiembre	0	0	0	0	0,00%	0	0,00%	0	0,00%	
	Noviembre-Diciembre	8	8	0	4	57,14%	3	42,86%	1	12,50%	
	Febrero-Marzo	3	3	0	3	100,00%	0	0,00%	0	0,00%	
VII	Contabilidad Superior	Mayo	29	29	0	3	13,04%	19	82,61%	6	20,69%

**RESULTADO ACADÉMICO DE LOS EXÁMENES FINALES<sup>25</sup>**

**SAN MIGUEL**

CUAT.	ACTIVIDAD ACADÉMICA	TURNOS	INSCRIPTOS			TOTAL						
			TODOS	REG.	LIB.	APROBADOS		DESAPROBADOS		AUSENTES		
		Julio-Agosto	42	38	4	7	<b>25,00%</b>	21	<b>75,00%</b>	14	33,33%	
		Septiembre	16	15	1	5	<b>38,46%</b>	8	<b>61,54%</b>	3	18,75%	
		Noviembre-Diciembre	45	38	1	14	<b>43,75%</b>	18	<b>56,25%</b>	13	28,89%	
		Febrero-Marzo	13	12	1	6	<b>46,15%</b>	7	<b>53,85%</b>	0	0,00%	
	Administración Económico Financiera	Mayo	12	12	0	4	80,00%	1	20,00%	7	<b>58,33%</b>	
		Julio-Agosto	26	24	2	10	62,50%	6	37,50%	10	<b>38,46%</b>	
		Septiembre	7	7	0	3	100,00%	0	0,00%	4	<b>57,14%</b>	
		Noviembre-Diciembre	22	19	3	7	<b>53,85%</b>	6	<b>46,15%</b>	9	<b>40,91%</b>	
	Derecho Societario y Concursal	Febrero-Marzo	9	8	1	6	66,67%	3	33,33%	0	0,00%	
		Mayo	0	0	0	0	0,00%	0	0,00%	0	0,00%	
		Julio-Agosto	0	0	0	0	0,00%	0	0,00%	0	0,00%	
		Septiembre	0	0	0	0	0,00%	0	0,00%	0	0,00%	
			Noviembre-Diciembre	0	0	0	0	0,00%	0	0,00%	0	0,00%
			Febrero-Marzo	1	1	0	0	<b>0,00%</b>	1	<b>100,00%</b>	0	0,00%
			Mayo	2	1	1	0	<b>0,00%</b>	1	<b>100,00%</b>	1	<b>50,00%</b>
			Julio-Agosto	14	11	3	7	58,33%	5	41,67%	2	14,29%
VIII	Auditoría I	Septiembre	7	4	3	3	<b>50,00%</b>	3	<b>50,00%</b>	1	14,29%	
		Noviembre-Diciembre	7	6	1	3	75,00%	1	25,00%	3	<b>42,86%</b>	
		Febrero-Marzo	6	5	1	2	<b>33,33%</b>	4	<b>66,67%</b>	0	0,00%	
		Mayo	0	0	0	0	0,00%	0	0,00%	0	0,00%	
	Cooperativas, Mutuales y Organizaciones No Gubernamentales	Julio-Agosto	7	5	2	3	60,00%	2	40,00%	2	28,57%	
		Septiembre	1	0	1	0	<b>0,00%</b>	0	0,00%	1	<b>100,00%</b>	
		Noviembre-Diciembre	2	1	1	1	100,00%	0	0,00%	1	<b>50,00%</b>	
		Febrero-Marzo	1	1	0	1	100,00%	0	0,00%	0	0,00%	
IX	Teoría y Técnica Impositiva I	Mayo	4	4	0	1	<b>50,00%</b>	1	<b>50,00%</b>	2	<b>50,00%</b>	
		Julio-Agosto	23	19	4	5	<b>31,25%</b>	11	<b>68,75%</b>	7	30,43%	
		Septiembre	9	8	1	1	<b>14,29%</b>	6	<b>85,71%</b>	2	22,22%	
		Noviembre-Diciembre	14	14	0	4	<b>36,36%</b>	7	<b>63,64%</b>	3	21,43%	
	Febrero-Marzo	7	7	0	3	<b>42,86%</b>	4	<b>57,14%</b>	0	0,00%		
	Auditoría I	Mayo	2	1	1	0	<b>0,00%</b>	1	<b>100,00%</b>	1	<b>50,00%</b>	

RESULTADO ACADÉMICO DE LOS EXÁMENES FINALES <sup>25</sup>												
SAN MIGUEL												
CUAT.	ACTIVIDAD ACADÉMICA	TURNOS	INSCRIPTOS			TOTAL						
			TODOS	REG.	LIB.	APROBADOS		DESAPROBADOS		AUSENTES		
		Julio-Agosto	14	11	3	7	58,33%	5	41,67%	2	14,29%	
		Septiembre	7	4	3	3	50,00%	3	50,00%	1	14,29%	
		Noviembre-Diciembre	7	6	1	3	75,00%	1	25,00%	3	42,86%	
		Febrero-Marzo	6	5	1	2	33,33%	4	66,67%	0	0,00%	
	Contabilidad Pública	Mayo	1	1	0	1	100,00%	0	0,00%	0	0,00%	
		Julio-Agosto	11	10	1	8	88,89%	1	11,11%	2	18,18%	
		Septiembre	0	0	0	0	0,00%	0	0,00%	0	0,00%	
		Noviembre-Diciembre	16	16	0	16	100,00%	0	0,00%	0	0,00%	
	X	Teoría y Técnica Impositiva II	Febrero-Marzo	9	5	4	5	55,56%	4	44,44%	0	0,00%
			Mayo	13	12	1	6	60,00%	4	40,00%	3	23,08%
			Julio-Agosto	9	8	1	5	71,43%	2	28,57%	2	22,22%
			Septiembre	3	3	0	1	50,00%	1	50,00%	1	33,33%
Noviembre-Diciembre			26	21	5	13	52,00%	12	48,00%	1	3,85%	
Auditoría II		Febrero-Marzo	8	7	1	5	62,50%	3	37,50%	0	0,00%	
		Mayo	1	0	1	0	0,00%	0	0,00%	1	100,00%	
		Julio-Agosto	1	1	0	1	100,00%	0	0,00%	0	0,00%	
		Septiembre	1	1	0	0	0,00%	0	0,00%	1	100,00%	
		Noviembre-Diciembre	12	6	6	5	71,43%	2	28,57%	5	41,67%	
Sociedades, Concursos y Quiebras		Febrero-Marzo	5	2	3	2	40,00%	3	60,00%	0	0,00%	
		Mayo	5	4	1	2	100,00%	0	0,00%	3	60,00%	
	Julio-Agosto	4	3	1	0	0,00%	0	0,00%	4	100,00%		
	Septiembre	3	2	1	1	100,00%	0	0,00%	2	66,67%		
	Noviembre-Diciembre	43	34	9	12	50,00%	12	50,00%	19	44,19%		
		Febrero-Marzo	12	10	2	4	33,33%	8	66,67%	0	0,00%	
<b>PROMEDIO PARA LA CARRERA</b>			<b>20,04</b>	<b>15,96</b>	<b>5,87</b>	<b>6,67</b>	<b>53,00%</b>	<b>5,91</b>	<b>46,95%</b>	<b>7,45</b>	<b>37,18%</b>	
<b>PROMEDIO PARA LA UNLu</b>			<b>6,65</b>	<b>5,44</b>	<b>1,21</b>	<b>64,69%</b>		<b>35,31%</b>		<b>42,06%</b>		

Tabla 5.2 Rendimiento académico en exámenes finales – SAN MIGUEL

**RESULTADO ACADÉMICO DE LOS EXÁMENES FINALES<sup>26</sup>**

**CAMPANA**

CUAT.	ACTIVIDAD ACADÉMICA	TURNOS	INSCRIPTOS			TOTAL					
			TODOS	REG.	LIB.	APROBADOS		DESAPROBADOS		AUSENTES	
I	Introducción a la Contabilidad	Mayo	6	4	2	2	100,00%	0	0,00%	4	<b>66,67%</b>
		Julio-Agosto	111	61	50	41	57,75%	30	42,25%	40	<b>36,04%</b>
		Septiembre	13	8	5	6	66,67%	3	33,33%	4	30,77%
		Noviembre-Diciembre	9	4	5	2	<b>33,33%</b>	4	<b>66,67%</b>	3	33,33%
		Febrero-Marzo	6	4	2	3	<b>50,00%</b>	3	<b>50,00%</b>	0	0,00%
	Introducción a la Matemática	Mayo	17	15	2	5	<b>55,56%</b>	4	<b>44,44%</b>	8	<b>47,06%</b>
		Julio-Agosto	74	59	15	21	<b>38,18%</b>	34	<b>61,82%</b>	19	25,68%
		Septiembre	9	6	3	2	<b>28,57%</b>	5	<b>71,43%</b>	2	22,22%
		Noviembre-Diciembre	19	14	5	7	58,33%	5	41,67%	7	<b>36,84%</b>
		Febrero-Marzo	10	8	2	0	<b>0,00%</b>	10	<b>100,00%</b>	0	0,00%
	Introducción a la Administración	Mayo	9	8	1	1	<b>50,00%</b>	1	<b>50,00%</b>	7	<b>77,78%</b>
		Julio-Agosto	65	56	9	21	<b>45,65%</b>	25	<b>54,35%</b>	19	29,23%
		Septiembre	16	14	2	10	71,43%	4	28,57%	2	12,50%
		Noviembre-Diciembre	13	10	3	4	<b>40,00%</b>	6	<b>60,00%</b>	3	23,08%
		Febrero-Marzo	2	2	0	2	100,00%	0	0,00%	0	0,00%
	Análisis Socioeconómico	Mayo	1	1	0	0	<b>0,00%</b>	0	0,00%	1	<b>100,00%</b>
		Julio-Agosto	16	9	7	2	66,67%	1	33,33%	13	<b>81,25%</b>
		Septiembre	2	2	0	2	100,00%	0	0,00%	0	0,00%
		Noviembre-Diciembre	11	10	1	3	75,00%	1	25,00%	7	<b>63,64%</b>
		Febrero-Marzo	1	0	1	0	<b>0,00%</b>	1	<b>100,00%</b>	0	0,00%
II	Contabilidad Básica	Mayo	4	3	1	2	100,00%	0	0,00%	2	<b>50,00%</b>
		Julio-Agosto	8	8	0	2	<b>50,00%</b>	2	<b>50,00%</b>	4	<b>50,00%</b>
		Septiembre	1	1	0	1	100,00%	0	0,00%	0	0,00%
		Noviembre-Diciembre	32	22	10	16	80,00%	4	20,00%	12	<b>37,50%</b>
		Febrero-Marzo	8	3	5	2	<b>25,00%</b>	6	<b>75,00%</b>	0	0,00%
	Administración	Mayo	3	3	0	2	100,00%	0	0,00%	1	33,33%
		Julio-Agosto	6	6	0	2	100,00%	0	0,00%	4	<b>66,67%</b>
		Septiembre	2	2	0	1	100,00%	0	0,00%	1	<b>50,00%</b>
		Noviembre-Diciembre	17	13	4	10	90,91%	1	9,09%	6	<b>35,29%</b>

26 El detalle por condición de inscripción se encuentra disponible en versión digital.

**RESULTADO ACADÉMICO DE LOS EXÁMENES FINALES<sup>26</sup>**

**CAMPANA**

CUAT.	ACTIVIDAD ACADÉMICA	TURNOS	INSCRIPTOS			TOTAL					
			TODOS	REG.	LIB.	APROBADOS		DESAPROBADOS		AUSENTES	
		Febrero-Marzo	8	5	3	3	<b>37,50%</b>	5	<b>62,50%</b>	0	0,00%
		Mayo	5	4	1	0	<b>0,00%</b>	0	0,00%	5	<b>100,00%</b>
	Derecho Privado	Julio-Agosto	7	5	2	2	100,00%	0	0,00%	5	<b>71,43%</b>
		Septiembre	2	2	0	0	<b>0,00%</b>	1	<b>100,00%</b>	1	<b>50,00%</b>
		Noviembre-Diciembre	31	21	10	18	94,74%	1	5,26%	12	<b>38,71%</b>
		Febrero-Marzo	4	4	0	4	100,00%	0	0,00%	0	0,00%
		Mayo	1	0	1	0	<b>0,00%</b>	0	0,00%	1	<b>100,00%</b>
	Estudio de la Const. Nac. y los Derechos Humanos	Julio-Agosto	3	1	2	0	<b>0,00%</b>	0	0,00%	3	<b>100,00%</b>
		Septiembre	2	2	0	1	100,00%	0	0,00%	1	<b>50,00%</b>
		Noviembre-Diciembre	8	6	2	2	<b>50,00%</b>	2	<b>50,00%</b>	4	<b>50,00%</b>
		Febrero-Marzo	2	2	0	0	<b>0,00%</b>	2	<b>100,00%</b>	0	0,00%
III	Contabilidad Intermedia	Mayo	2	2	0	1	100,00%	0	0,00%	1	<b>50,00%</b>
		Julio-Agosto	31	14	17	7	<b>35,00%</b>	13	<b>65,00%</b>	11	<b>35,48%</b>
		Septiembre	7	5	2	4	66,67%	2	33,33%	1	14,29%
		Noviembre-Diciembre	3	2	1	1	<b>50,00%</b>	1	<b>50,00%</b>	1	33,33%
		Febrero-Marzo	1	0	1	1	100,00%	0	0,00%	0	0,00%
	Matemática I	Mayo	1	1	0	0	<b>0,00%</b>	0	0,00%	1	<b>100,00%</b>
		Julio-Agosto	44	29	15	9	<b>29,03%</b>	22	<b>70,97%</b>	13	29,55%
		Septiembre	10	9	1	5	71,43%	2	28,57%	3	30,00%
		Noviembre-Diciembre	11	8	3	2	66,67%	1	33,33%	8	<b>72,73%</b>
		Febrero-Marzo	7	6	1	2	<b>28,57%</b>	5	<b>71,43%</b>	0	0,00%
	Metodología de la Investigación	Mayo	3	3	0	0	<b>0,00%</b>	2	<b>100,00%</b>	1	33,33%
		Julio-Agosto	7	7	0	3	100,00%	0	0,00%	4	<b>57,14%</b>
		Septiembre	0	0	0	0	0,00%	0	0,00%	0	0,00%
		Noviembre-Diciembre	2	2	0	0	<b>0,00%</b>	0	0,00%	2	<b>100,00%</b>
		Febrero-Marzo	3	3	0	2	66,67%	1	33,33%	0	0,00%
	Derecho Comercial	Mayo	0	0	0	0	0,00%	0	0,00%	0	0,00%
		Julio-Agosto	17	14	3	2	<b>50,00%</b>	2	<b>50,00%</b>	13	<b>76,47%</b>
Septiembre		11	9	2	6	85,71%	1	14,29%	4	<b>36,36%</b>	
Noviembre-Diciembre		4	3	1	0	<b>0,00%</b>	0	0,00%	4	<b>100,00%</b>	

**RESULTADO ACADÉMICO DE LOS EXÁMENES FINALES<sup>26</sup>**

**CAMPANA**

CUAT.	ACTIVIDAD ACADÉMICA	TURNOS	INSCRIPTOS			TOTAL					
			TODOS	REG.	LIB.	APROBADOS		DESAPROBADOS		AUSENTES	
		Febrero-Marzo	2	2	0	1	50,00%	1	50,00%	0	0,00%
IV	Análisis de Estados Contables	Mayo	5	5	0	1	33,33%	2	66,67%	2	40,00%
		Julio-Agosto	21	16	5	6	46,15%	7	53,85%	8	38,10%
		Septiembre	6	6	0	3	60,00%	2	40,00%	1	16,67%
		Noviembre-Diciembre	4	4	0	1	25,00%	3	75,00%	0	0,00%
		Febrero-Marzo	2	2	0	2	100,00%	0	0,00%	0	0,00%
	Matemática II	Mayo	4	4	0	1	50,00%	1	50,00%	2	50,00%
		Julio-Agosto	15	15	0	1	11,11%	8	88,89%	6	40,00%
		Septiembre	4	4	0	3	75,00%	1	25,00%	0	0,00%
		Noviembre-Diciembre	8	8	0	6	85,71%	1	14,29%	1	12,50%
		Febrero-Marzo	8	8	0	1	12,50%	7	87,50%	0	0,00%
	Entidades Financieras y de Seguros	Mayo	3	3	0	0	0,00%	0	0,00%	3	100,00%
		Julio-Agosto	1	1	0	1	100,00%	0	0,00%	0	0,00%
		Septiembre	0	0	0	0	0,00%	0	0,00%	0	0,00%
		Noviembre-Diciembre	3	2	1	1	100,00%	0	0,00%	2	66,67%
		Febrero-Marzo	1	0	1	0	0,00%	1	100,00%	0	0,00%
	Derecho Administrativo	Mayo	1	1	0	1	100,00%	0	0,00%	0	0,00%
Julio-Agosto		3	3	0	2	100,00%	0	0,00%	1	33,33%	
Septiembre		0	0	0	0	0,00%	0	0,00%	0	0,00%	
Noviembre-Diciembre		2	2	0	2	100,00%	0	0,00%	0	0,00%	
Febrero-Marzo		1	1	0	1	100,00%	0	0,00%	0	0,00%	
V	Contabilidad de Costos	Mayo	0	0	0	0	0,00%	0	0,00%	0	0,00%
		Julio-Agosto	2	2	0	0	0,00%	1	100,00%	1	50,00%
		Septiembre	4	4	0	4	100,00%	0	0,00%	0	0,00%
		Noviembre-Diciembre	1	1	0	1	100,00%	0	0,00%	0	0,00%
		Febrero-Marzo	0	0	0	0	0,00%	0	0,00%	0	0,00%
	Estadística	Mayo	1	1	0	0	0,00%	0	0,00%	1	100,00%
		Julio-Agosto	18	18	0	12	66,67%	6	33,33%	0	0,00%
		Septiembre	1	1	0	0	0,00%	0	0,00%	1	100,00%
		Noviembre-Diciembre	6	6	0	2	50,00%	2	50,00%	2	33,33%
		Febrero-Marzo	4	4	0	4	100,00%	0	0,00%	0	0,00%

**RESULTADO ACADÉMICO DE LOS EXÁMENES FINALES<sup>26</sup>**

**CAMPANA**

CUAT.	ACTIVIDAD ACADÉMICA	TURNOS	INSCRIPTOS			TOTAL					
			TODOS	REG.	LIB.	APROBADOS		DESAPROBADOS		AUSENTES	
	Economía I	Mayo	1	0	1	0	0,00%	0	0,00%	1	100,00%
		Julio-Agosto	8	8	0	1	50,00%	1	50,00%	6	75,00%
		Septiembre	3	3	0	1	100,00%	0	0,00%	2	66,67%
		Noviembre-Diciembre	3	3	0	0	0,00%	0	0,00%	3	100,00%
		Febrero-Marzo	1	1	0	1	100,00%	0	0,00%	0	0,00%
	Matemática Financiera	Mayo	2	2	0	1	100,00%	0	0,00%	1	50,00%
		Julio-Agosto	7	6	1	4	100,00%	0	0,00%	3	42,86%
		Septiembre	3	3	0	0	0,00%	0	0,00%	3	100,00%
		Noviembre-Diciembre	3	3	0	0	0,00%	0	0,00%	3	100,00%
		Febrero-Marzo	2	2	0	2	100,00%	0	0,00%	0	0,00%
	Derecho del Trabajo	Mayo	2	2	0	1	100,00%	0	0,00%	1	50,00%
		Julio-Agosto	2	2	0	1	50,00%	1	50,00%	0	0,00%
		Septiembre	3	3	0	2	100,00%	0	0,00%	1	33,33%
		Noviembre-Diciembre	3	3	0	3	100,00%	0	0,00%	0	0,00%
		Febrero-Marzo	1	1	0	1	100,00%	0	0,00%	0	0,00%
VI	Costos de Gestión	Mayo	1	1	0	1	100,00%	0	0,00%	0	0,00%
		Julio-Agosto	0	0	0	0	0,00%	0	0,00%	0	0,00%
		Septiembre	0	0	0	0	0,00%	0	0,00%	0	0,00%
		Noviembre-Diciembre	1	1	0	0	0,00%	0	0,00%	1	100,00%
		Febrero-Marzo	1	1	0	0	0,00%	1	100,00%	0	0,00%
	Economía II	Mayo	3	3	0	3	100,00%	0	0,00%	0	0,00%
		Julio-Agosto	1	1	0	1	100,00%	0	0,00%	0	0,00%
		Septiembre	0	0	0	0	0,00%	0	0,00%	0	0,00%
		Noviembre-Diciembre	1	1	0	0	0,00%	0	0,00%	1	100,00%
		Febrero-Marzo	2	2	0	2	100,00%	0	0,00%	0	0,00%
	Administración de Recursos Humanos	Mayo	0	0	0	0	0,00%	0	0,00%	0	0,00%
		Julio-Agosto	1	1	0	1	100,00%	0	0,00%	0	0,00%
		Septiembre	1	1	0	0	0,00%	1	100,00%	0	0,00%
		Noviembre-Diciembre	2	2	0	0	0,00%	0	0,00%	2	100,00%
		Febrero-Marzo	1	1	0	1	100,00%	0	0,00%	0	0,00%
Fundamentos de Marketing	Mayo	1	1	0	1	100,00%	0	0,00%	0	0,00%	



**RESULTADO ACADÉMICO DE LOS EXÁMENES FINALES<sup>26</sup>**

**CAMPANA**

CUAT.	ACTIVIDAD ACADÉMICA	TURNOS	INSCRIPTOS			TOTAL						
			TODOS	REG.	LIB.	APROBADOS	DESAPROBADOS	AUSENTES				
		Julio-Agosto	0	0	0	0	0,00%	0	0,00%	0	0,00%	
		Septiembre	0	0	0	0	0,00%	0	0,00%	0	0,00%	
		Noviembre-Diciembre	1	1	0	0	0,00%	0	0,00%	1	100,00%	
		Febrero-Marzo	1	1	0	0	0,00%	1	100,00%	0	0,00%	
	Taller de Práctica Laboral	Mayo	0	0	0	0	0,00%	0	0,00%	0	0,00%	
		Julio-Agosto	0	0	0	0	0,00%	0	0,00%	0	0,00%	
		Septiembre	0	0	0	0	0,00%	0	0,00%	0	0,00%	
		Noviembre-Diciembre	6	6	0	3	60,00%	2	40,00%	1	16,67%	
		Febrero-Marzo	3	3	0	3	100,00%	0	0,00%	0	0,00%	
	VII	Contabilidad Superior	Mayo	0	0	0	0	0,00%	0	0,00%	0	0,00%
			Julio-Agosto	6	5	1	3	75,00%	1	25,00%	2	33,33%
			Septiembre	0	0	0	0	0,00%	0	0,00%	0	0,00%
Noviembre-Diciembre			0	0	0	0	0,00%	0	0,00%	0	0,00%	
Febrero-Marzo			0	0	0	0	0,00%	0	0,00%	0	0,00%	
Administración Económico Financiera		Mayo	1	1	0	0	0,00%	0	0,00%	1	100,00%	
		Julio-Agosto	1	1	0	1	100,00%	0	0,00%	0	0,00%	
		Septiembre	4	4	0	1	50,00%	1	50,00%	2	50,00%	
		Noviembre-Diciembre	2	2	0	1	100,00%	0	0,00%	1	50,00%	
		Febrero-Marzo	3	3	0	2	66,67%	1	33,33%	0	0,00%	
Tributación I		Mayo	0	0	0	0	0,00%	0	0,00%	0	0,00%	
		Julio-Agosto	1	1	0	1	100,00%	0	0,00%	0	0,00%	
		Septiembre	0	0	0	0	0,00%	0	0,00%	0	0,00%	
		Noviembre-Diciembre	0	0	0	0	0,00%	0	0,00%	0	0,00%	
		Febrero-Marzo	0	0	0	0	0,00%	0	0,00%	0	0,00%	
VIII		Auditoría I	Mayo	2	2	0	1	100,00%	0	0,00%	1	50,00%
	Julio-Agosto		23	19	4	10	58,82%	7	41,18%	6	26,09%	
	Septiembre		0	0	0	0	0,00%	0	0,00%	0	0,00%	
	Noviembre-Diciembre		4	4	0	2	66,67%	1	33,33%	1	25,00%	
	Febrero-Marzo		7	6	1	5	71,43%	2	28,57%	0	0,00%	
	Mayo	0	0	0	0	0,00%	0	0,00%	0	0,00%		

**RESULTADO ACADÉMICO DE LOS EXÁMENES FINALES<sup>26</sup>**

**CAMPANA**

CUAT.	ACTIVIDAD ACADÉMICA	TURNOS	INSCRIPTOS			TOTAL						
			TODOS	REG.	LIB.	APROBADOS		DESAPROBADOS		AUSENTES		
	Cooperativas, Mutuales y Organizaciones No Gubernamentales	Julio-Agosto	2	2	0	0	0,00%	1	100,00%	1	50,00%	
		Septiembre	4	4	0	4	100,00%	0	0,00%	0	0,00%	
		Noviembre-Diciembre	1	1	0	1	100,00%	0	0,00%	0	0,00%	
		Febrero-Marzo	0	0	0	0	0,00%	0	0,00%	0	0,00%	
IX	Teoría y Técnica Impositiva I	Mayo	15	13	2	3	33,33%	6	66,67%	6	40,00%	
		Julio-Agosto	12	9	3	2	22,22%	7	77,78%	3	25,00%	
		Septiembre	0	0	0	0	0,00%	0	0,00%	0	0,00%	
		Noviembre-Diciembre	17	16	1	2	25,00%	6	75,00%	9	52,94%	
	Auditoría I	Febrero-Marzo	7	6	1	6	85,71%	1	14,29%	0	0,00%	
		Mayo	2	2	0	1	100,00%	0	0,00%	1	50,00%	
		Julio-Agosto	23	19	4	10	58,82%	7	41,18%	6	26,09%	
		Septiembre	0	0	0	0	0,00%	0	0,00%	0	0,00%	
	Contabilidad Pública	Noviembre-Diciembre	4	4	0	2	66,67%	1	33,33%	1	25,00%	
		Febrero-Marzo	7	6	1	5	71,43%	2	28,57%	0	0,00%	
		Mayo	2	2	0	0	0,00%	0	0,00%	2	100,00%	
		Julio-Agosto	6	5	1	4	66,67%	2	33,33%	0	0,00%	
			Septiembre	1	1	0	1	100,00%	0	0,00%	0	0,00%
			Noviembre-Diciembre	1	1	0	0	0,00%	0	0,00%	1	100,00%
			Febrero-Marzo	0	0	0	0	0,00%	0	0,00%	0	0,00%
			Mayo	8	7	1	3	60,00%	2	40,00%	3	37,50%
X	Teoría y Técnica Impositiva II	Julio-Agosto	4	4	0	3	75,00%	1	25,00%	0	0,00%	
		Septiembre	0	0	0	0	0,00%	0	0,00%	0	0,00%	
		Noviembre-Diciembre	8	6	2	1	25,00%	3	75,00%	4	50,00%	
		Febrero-Marzo	3	3	0	2	66,67%	1	33,33%	0	0,00%	
	Auditoría II	Mayo	4	3	1	1	100,00%	0	0,00%	3	75,00%	
		Julio-Agosto	8	7	1	6	75,00%	2	25,00%	0	0,00%	
		Septiembre	0	0	0	0	0,00%	0	0,00%	0	0,00%	
		Noviembre-Diciembre	12	9	3	7	63,64%	4	36,36%	1	8,33%	
	Sociedades, Concursos y Quiebras		Febrero-Marzo	15	10	5	9	60,00%	6	40,00%	0	0,00%
			Mayo	1	0	1	1	100,00%	0	0,00%	0	0,00%

RESULTADO ACADÉMICO DE LOS EXÁMENES FINALES <sup>26</sup>											
CAMPANA											
CUAT.	ACTIVIDAD ACADÉMICA	TURNOS	INSCRIPTOS			TOTAL					
			TODOS	REG.	LIB.	APROBADOS		DESAPROBADOS		AUSENTES	
		Julio-Agosto	0	0	0	0	0,00%	0	0,00%	0	0,00%
		Septiembre	0	0	0	0	0,00%	0	0,00%	0	0,00%
		Noviembre-Diciembre	5	5	0	2	66,67%	1	33,33%	2	40,00%
		Febrero-Marzo	1	1	0	1	100,00%	0	0,00%	0	0,00%
PROMEDIO PARA LA CARRERA			8,06	6,61	3,01	2,35	56,17%	2,71	43,83%	3,01	33,62%
PROMEDIO PARA LA UNLu			6,65	5,44	1,21	64,69%		35,31%		42,06%	

Tabla 5.3 Rendimiento académico en exámenes finales - CAMPANA

RESULTADO ACADÉMICO DE LOS EXÁMENES FINALES <sup>27</sup>											
CHIVILCOY											
CUAT.	ACTIVIDAD ACADÉMICA	TURNOS	INSCRIPTOS			TOTAL					
			TODOS	REG.	LIB.	APROBADOS		DESAPROBADOS		AUSENTES	
I	Introducción a la Contabilidad	Mayo	8	4	4	1	20,00%	4	80,00%	3	37,50%
		Julio-Agosto	53	33	20	26	66,67%	13	33,33%	14	26,42%
		Septiembre	5	3	2	2	50,00%	2	50,00%	1	20,00%
		Noviembre-Diciembre	2	1	1	0	0,00%	0	0,00%	2	100,00%
		Febrero-Marzo	1	1	0	1	100,00%	0	0,00%	0	0,00%
	Introducción a la Matemática	Mayo	11	10	1	3	37,50%	5	62,50%	3	27,27%
		Julio-Agosto	40	29	11	14	46,67%	16	53,33%	10	25,00%
		Septiembre	10	4	6	1	14,29%	6	85,71%	3	30,00%
		Noviembre-Diciembre	12	3	9	2	33,33%	4	66,67%	6	50,00%
		Febrero-Marzo	4	2	2	0	0,00%	4	100,00%	0	0,00%
	Introducción a la Administración	Mayo	4	3	1	1	100,00%	0	0,00%	3	75,00%
		Julio-Agosto	46	31	15	20	54,05%	17	45,95%	9	19,57%
		Septiembre	0	0	0	0	0,00%	0	0,00%	0	0,00%
		Noviembre-Diciembre	5	1	4	0	0,00%	1	100,00%	4	80,00%
		Febrero-Marzo	5	2	3	3	60,00%	2	40,00%	0	0,00%
	Análisis Socioeconómico	Mayo	2	1	1	0	0,00%	0	0,00%	2	100,00%

27 El detalle por condición de inscripción se encuentra disponible en versión digital.

**RESULTADO ACADÉMICO DE LOS EXÁMENES FINALES<sup>27</sup>**

**CHIVILCOY**

CUAT.	ACTIVIDAD ACADÉMICA	TURNOS	INSCRIPTOS			TOTAL					
			TODOS	REG.	LIB.	APROBADOS	DESAPROBADOS	AUSENTES			
		Julio-Agosto	39	34	5	8	42,11%	11	57,89%	20	51,28%
		Septiembre	10	9	1	4	66,67%	2	33,33%	4	40,00%
		Noviembre-Diciembre	7	7	0	0	0,00%	1	100,00%	6	85,71%
		Febrero-Marzo	2	2	0	2	100,00%	0	0,00%	0	0,00%
II	Contabilidad Básica	Mayo	8	7	1	4	100,00%	0	0,00%	4	50,00%
		Julio-Agosto	7	5	2	3	75,00%	1	25,00%	3	42,86%
		Septiembre	3	2	1	0	0,00%	1	100,00%	2	66,67%
		Noviembre-Diciembre	27	18	9	15	68,18%	7	31,82%	5	18,52%
		Febrero-Marzo	22	8	14	8	36,36%	14	63,64%	0	0,00%
	Administración	Mayo	5	5	0	4	100,00%	0	0,00%	1	20,00%
		Julio-Agosto	6	6	0	3	50,00%	3	50,00%	0	0,00%
		Septiembre	0	0	0	0	0,00%	0	0,00%	0	0,00%
		Noviembre-Diciembre	20	14	6	4	33,33%	8	66,67%	8	40,00%
		Febrero-Marzo	7	6	1	0	0,00%	7	100,00%	0	0,00%
	Derecho Privado	Mayo	10	10	0	4	50,00%	4	50,00%	2	20,00%
		Julio-Agosto	9	7	2	3	100,00%	0	0,00%	6	66,67%
		Septiembre	3	3	0	1	100,00%	0	0,00%	2	66,67%
		Noviembre-Diciembre	27	24	3	6	37,50%	10	62,50%	11	40,74%
		Febrero-Marzo	13	10	3	7	53,85%	6	46,15%	0	0,00%
	Estudio de la Const. Nac. y los Derechos Humanos	Mayo	3	2	1	0	0,00%	0	0,00%	3	100,00%
Julio-Agosto		8	6	2	1	25,00%	3	75,00%	4	50,00%	
Septiembre		0	0	0	0	0,00%	0	0,00%	0	0,00%	
Noviembre-Diciembre		6	6	0	3	50,00%	3	50,00%	0	0,00%	
Febrero-Marzo		2	1	1	1	50,00%	1	50,00%	0	0,00%	
III	Contabilidad Intermedia	Mayo	1	1	0	0	0,00%	0	0,00%	1	100,00%
		Julio-Agosto	16	10	6	1	14,29%	6	85,71%	9	56,25%
		Septiembre	4	4	0	2	100,00%	0	0,00%	2	50,00%
		Noviembre-Diciembre	2	2	0	1	100,00%	0	0,00%	1	50,00%
		Febrero-Marzo	2	2	0	0	0,00%	2	100,00%	0	0,00%
	Matemática I	Mayo	2	2	0	1	100,00%	0	0,00%	1	50,00%

**RESULTADO ACADÉMICO DE LOS EXÁMENES FINALES<sup>27</sup>**

**CHIVILCOY**

CUAT.	ACTIVIDAD ACADÉMICA	TURNOS	INSCRIPTOS			TOTAL						
			TODOS	REG.	LIB.	APROBADOS	DESAPROBADOS	AUSENTES				
		Julio-Agosto	20	14	6	6	46,15%	7	53,85%	7	35,00%	
		Septiembre	3	2	1	1	50,00%	1	50,00%	1	33,33%	
		Noviembre-Diciembre	8	6	2	1	25,00%	3	75,00%	4	50,00%	
		Febrero-Marzo	3	3	0	1	33,33%	2	66,67%	0	0,00%	
	Metodología de la Investigación	Mayo	0	0	0	0	0,00%	0	0,00%	0	0,00%	
		Julio-Agosto	4	3	1	3	100,00%	0	0,00%	1	25,00%	
		Septiembre	4	4	0	2	100,00%	0	0,00%	2	50,00%	
		Noviembre-Diciembre	1	1	0	0	0,00%	1	100,00%	0	0,00%	
	Derecho Comercial	Febrero-Marzo	2	2	0	2	100,00%	0	0,00%	0	0,00%	
		Mayo	2	2	0	0	0,00%	1	100,00%	1	50,00%	
		Julio-Agosto	18	15	3	5	71,43%	2	28,57%	11	61,11%	
		Septiembre	8	7	1	2	50,00%	2	50,00%	4	50,00%	
	IV	Análisis de Estados Contables	Noviembre-Diciembre	4	4	0	2	66,67%	1	33,33%	1	25,00%
			Febrero-Marzo	2	2	0	2	100,00%	0	0,00%	0	0,00%
			Mayo	3	3	0	1	100,00%	0	0,00%	2	66,67%
			Julio-Agosto	10	10	0	0	0,00%	7	100,00%	3	30,00%
Matemática II		Septiembre	3	3	0	3	100,00%	0	0,00%	0	0,00%	
		Noviembre-Diciembre	3	3	0	2	66,67%	1	33,33%	0	0,00%	
		Febrero-Marzo	4	4	0	0	0,00%	4	100,00%	0	0,00%	
		Mayo	4	4	0	2	66,67%	1	33,33%	1	25,00%	
Entidades Financieras y de Seguros		Julio-Agosto	8	8	0	4	80,00%	1	20,00%	3	37,50%	
		Septiembre	0	0	0	0	0,00%	0	0,00%	0	0,00%	
		Noviembre-Diciembre	8	6	2	6	85,71%	1	14,29%	1	12,50%	
		Febrero-Marzo	1	0	1	0	0,00%	1	100,00%	0	0,00%	
Derecho Administrativo		Mayo	1	1	0	1	100,00%	0	0,00%	0	0,00%	
		Julio-Agosto	2	2	0	1	100,00%	0	0,00%	1	50,00%	
		Septiembre	0	0	0	0	0,00%	0	0,00%	0	0,00%	
		Noviembre-Diciembre	0	0	0	0	0,00%	0	0,00%	0	0,00%	
		Febrero-Marzo	1	1	0	1	100,00%	0	0,00%	0	0,00%	
		Mayo	3	3	0	2	100,00%	0	0,00%	1	33,33%	

**RESULTADO ACADÉMICO DE LOS EXÁMENES FINALES<sup>27</sup>**

**CHIVILCOY**

CUAT.	ACTIVIDAD ACADÉMICA	TURNOS	INSCRIPTOS			TOTAL					
			TODOS	REG.	LIB.	APROBADOS	DESAPROBADOS	AUSENTES			
		Julio-Agosto	10	8	2	3	60,00%	2	40,00%	5	<b>50,00%</b>
		Septiembre	3	3	0	1	100,00%	0	0,00%	2	<b>66,67%</b>
		Noviembre-Diciembre	14	13	1	7	87,50%	1	12,50%	6	<b>42,86%</b>
		Febrero-Marzo	4	3	1	3	75,00%	1	25,00%	0	0,00%
V	Contabilidad de Costos	Mayo	0	0	0	0	0,00%	0	0,00%	0	0,00%
		Julio-Agosto	1	1	0	1	100,00%	0	0,00%	0	0,00%
		Septiembre	1	1	0	0	<b>0,00%</b>	0	0,00%	1	<b>100,00%</b>
		Noviembre-Diciembre	2	2	0	2	100,00%	0	0,00%	0	0,00%
		Febrero-Marzo	0	0	0	0	0,00%	0	0,00%	0	0,00%
	Estadística	Mayo	1	1	0	0	<b>0,00%</b>	0	0,00%	1	<b>100,00%</b>
		Julio-Agosto	8	7	1	5	83,33%	1	16,67%	2	25,00%
		Septiembre	2	2	0	0	<b>0,00%</b>	0	0,00%	2	<b>100,00%</b>
		Noviembre-Diciembre	4	4	0	3	100,00%	0	0,00%	1	25,00%
		Febrero-Marzo	4	4	0	3	75,00%	1	25,00%	0	0,00%
	Economía I	Mayo	1	1	0	0	<b>0,00%</b>	0	0,00%	1	<b>100,00%</b>
		Julio-Agosto	9	9	0	3	60,00%	2	40,00%	4	<b>44,44%</b>
		Septiembre	3	3	0	3	100,00%	0	0,00%	0	0,00%
		Noviembre-Diciembre	5	4	1	2	66,67%	1	33,33%	2	<b>40,00%</b>
		Febrero-Marzo	2	2	0	2	100,00%	0	0,00%	0	0,00%
	Matemática Financiera	Mayo	3	2	1	0	<b>0,00%</b>	0	0,00%	3	<b>100,00%</b>
		Julio-Agosto	8	6	2	2	<b>33,33%</b>	4	<b>66,67%</b>	2	25,00%
		Septiembre	0	0	0	0	0,00%	0	0,00%	0	0,00%
		Noviembre-Diciembre	4	4	0	1	<b>33,33%</b>	2	<b>66,67%</b>	1	25,00%
		Febrero-Marzo	2	2	0	1	<b>50,00%</b>	1	<b>50,00%</b>	0	0,00%
Derecho del Trabajo	Mayo	1	1	0	1	100,00%	0	0,00%	0	0,00%	
	Julio-Agosto	1	1	0	1	100,00%	0	0,00%	0	0,00%	
	Septiembre	0	0	0	0	0,00%	0	0,00%	0	0,00%	
	Noviembre-Diciembre	2	2	0	2	100,00%	0	0,00%	0	0,00%	
	Febrero-Marzo	1	0	1	1	100,00%	0	0,00%	0	0,00%	
VI	Costos de Gestión	Mayo	0	0	0	0	0,00%	0	0,00%	0	0,00%
		Julio-Agosto	1	1	0	1	100,00%	0	0,00%	0	0,00%

**RESULTADO ACADÉMICO DE LOS EXÁMENES FINALES<sup>27</sup>**

**CHIVILCOY**

CUAT.	ACTIVIDAD ACADÉMICA	TURNOS	INSCRIPTOS			TOTAL					
			TODOS	REG.	LIB.	APROBADOS	DESAPROBADOS	AUSENTES			
		Septiembre	0	0	0	0	0,00%	0	0,00%	0	0,00%
		Noviembre-Diciembre	1	1	0	1	100,00%	0	0,00%	0	0,00%
		Febrero-Marzo	0	0	0	0	0,00%	0	0,00%	0	0,00%
	Economía II	Mayo	2	2	0	1	100,00%	0	0,00%	1	50,00%
		Julio-Agosto	1	1	0	0	0,00%	0	0,00%	1	100,00%
		Septiembre	2	2	0	1	100,00%	0	0,00%	1	50,00%
		Noviembre-Diciembre	4	3	1	0	0,00%	1	100,00%	3	75,00%
		Febrero-Marzo	4	3	1	4	100,00%	0	0,00%	0	0,00%
	Administración de Recursos Humanos	Mayo	0	0	0	0	0,00%	0	0,00%	0	0,00%
		Julio-Agosto	2	2	0	2	100,00%	0	0,00%	0	0,00%
		Septiembre	0	0	0	0	0,00%	0	0,00%	0	0,00%
		Noviembre-Diciembre	1	1	0	1	100,00%	0	0,00%	0	0,00%
		Febrero-Marzo	1	1	0	1	100,00%	0	0,00%	0	0,00%
	Fundamentos de Marketing	Mayo	1	1	0	0	0,00%	0	0,00%	1	100,00%
		Julio-Agosto	1	1	0	0	0,00%	1	100,00%	0	0,00%
		Septiembre	0	0	0	0	0,00%	0	0,00%	0	0,00%
		Noviembre-Diciembre	0	0	0	0	0,00%	0	0,00%	0	0,00%
		Febrero-Marzo	3	3	0	3	100,00%	0	0,00%	0	0,00%
	Gestión de las Operaciones	Mayo	0	0	0	0	0,00%	0	0,00%	0	0,00%
		Julio-Agosto	0	0	0	0	0,00%	0	0,00%	0	0,00%
		Septiembre	0	0	0	0	0,00%	0	0,00%	0	0,00%
		Noviembre-Diciembre	1	1	0	1	100,00%	0	0,00%	0	0,00%
		Febrero-Marzo	0	0	0	0	0,00%	0	0,00%	0	0,00%
	Taller de Práctica Laboral	Mayo	0	0	0	0	0,00%	0	0,00%	0	0,00%
		Julio-Agosto	0	0	0	0	0,00%	0	0,00%	0	0,00%
		Septiembre	0	0	0	0	0,00%	0	0,00%	0	0,00%
		Noviembre-Diciembre	1	1	0	1	100,00%	0	0,00%	0	0,00%
		Febrero-Marzo	0	0	0	0	0,00%	0	0,00%	0	0,00%
VII	Contabilidad Superior	Mayo	21	18	3	9	60,00%	6	40,00%	6	28,57%
		Julio-Agosto	64	49	15	4	11,43%	31	88,57%	29	45,31%
		Septiembre	7	5	2	2	33,33%	4	66,67%	1	14,29%

**RESULTADO ACADÉMICO DE LOS EXÁMENES FINALES<sup>27</sup>**

**CHIVILCOY**

CUAT.	ACTIVIDAD ACADÉMICA	TURNOS	INSCRIPTOS			TOTAL						
			TODOS	REG.	LIB.	APROBADOS		DESAPROBADOS		AUSENTES		
	Administración Económico Financiera	Noviembre-Diciembre	11	8	3	10	100,00%	0	0,00%	1	9,09%	
		Febrero-Marzo	3	3	0	2	66,67%	1	33,33%	0	0,00%	
		Mayo	4	4	0	2	100,00%	0	0,00%	2	50,00%	
		Julio-Agosto	2	2	0	1	100,00%	0	0,00%	1	50,00%	
		Septiembre	2	2	0	2	100,00%	0	0,00%	0	0,00%	
		Noviembre-Diciembre	5	5	0	5	100,00%	0	0,00%	0	0,00%	
		Febrero-Marzo	1	1	0	1	100,00%	0	0,00%	0	0,00%	
	Tributación I	Mayo	0	0	0	0	0,00%	0	0,00%	0	0,00%	
		Julio-Agosto	2	2	0	2	100,00%	0	0,00%	0	0,00%	
		Septiembre	0	0	0	0	0,00%	0	0,00%	0	0,00%	
		Noviembre-Diciembre	0	0	0	0	0,00%	0	0,00%	0	0,00%	
		Febrero-Marzo	0	0	0	0	0,00%	0	0,00%	0	0,00%	
		Auditoría I	Mayo	3	3	0	1	100,00%	0	0,00%	2	66,67%
			Julio-Agosto	17	16	1	10	58,82%	7	41,18%	0	0,00%
Septiembre	7		7	0	2	50,00%	2	50,00%	3	42,86%		
Noviembre-Diciembre	8		7	1	5	83,33%	1	16,67%	2	25,00%		
Febrero-Marzo	4		4	0	4	100,00%	0	0,00%	0	0,00%		
Cooperativas, Mutuales y Organizaciones No Gubernamentales	Mayo	0	0	0	0	0,00%	0	0,00%	0	0,00%		
	Julio-Agosto	1	1	0	1	100,00%	0	0,00%	0	0,00%		
	Septiembre	1	1	0	0	0,00%	0	0,00%	1	100,00%		
	Noviembre-Diciembre	2	2	0	2	100,00%	0	0,00%	0	0,00%		
	Febrero-Marzo	0	0	0	0	0,00%	0	0,00%	0	0,00%		
Tributación II	Mayo	0	0	0	0	0,00%	0	0,00%	0	0,00%		
	Julio-Agosto	0	0	0	0	0,00%	0	0,00%	0	0,00%		
	Septiembre	0	0	0	0	0,00%	0	0,00%	0	0,00%		
	Noviembre-Diciembre	1	1	0	1	100,00%	0	0,00%	0	0,00%		
	Febrero-Marzo	0	0	0	0	0,00%	0	0,00%	0	0,00%		
IX	Teoría y Técnica Impositiva I	Mayo	3	3	0	0	0,00%	3	100,00%	0	0,00%	
		Julio-Agosto	34	26	8	10	47,62%	11	52,38%	13	38,24%	
		Septiembre	3	3	0	0	0,00%	3	100,00%	0	0,00%	



RESULTADO ACADÉMICO DE LOS EXÁMENES FINALES <sup>27</sup>											
CHIVILCOY											
CUAT.	ACTIVIDAD ACADÉMICA	TURNOS	INSCRIPTOS			TOTAL					
			TODOS	REG.	LIB.	APROBADOS		DESAPROBADOS		AUSENTES	
		Noviembre-Diciembre	6	6	0	0	0,00%	0	0,00%	6	100,00%
		Febrero-Marzo	5	5	0	1	20,00%	4	80,00%	0	0,00%
	Auditoría I	Mayo	3	3	0	1	100,00%	0	0,00%	2	66,67%
		Julio-Agosto	17	16	1	10	58,82%	7	41,18%	0	0,00%
		Septiembre	7	7	0	2	50,00%	2	50,00%	3	42,86%
		Noviembre-Diciembre	8	7	1	5	83,33%	1	16,67%	2	25,00%
		Febrero-Marzo	4	4	0	4	100,00%	0	0,00%	0	0,00%
	Contabilidad Pública	Mayo	0	0	0	0	0,00%	0	0,00%	0	0,00%
		Julio-Agosto	8	8	0	6	85,71%	1	14,29%	1	12,50%
		Septiembre	1	1	0	1	100,00%	0	0,00%	0	0,00%
		Noviembre-Diciembre	7	7	0	5	100,00%	0	0,00%	2	28,57%
		Febrero-Marzo	1	1	0	1	100,00%	0	0,00%	0	0,00%
X	Teoría y Técnica Impositiva II	Mayo	2	2	0	1	100,00%	0	0,00%	1	50,00%
		Julio-Agosto	4	2	2	0	0,00%	2	100,00%	2	50,00%
		Septiembre	2	2	0	1	50,00%	1	50,00%	0	0,00%
		Noviembre-Diciembre	10	10	0	4	66,67%	2	33,33%	4	40,00%
		Febrero-Marzo	1	1	0	1	100,00%	0	0,00%	0	0,00%
	Auditoría II	Mayo	3	3	0	2	100,00%	0	0,00%	1	33,33%
		Julio-Agosto	3	3	0	3	100,00%	0	0,00%	0	0,00%
		Septiembre	2	1	1	2	100,00%	0	0,00%	0	0,00%
		Noviembre-Diciembre	17	16	1	8	66,67%	4	33,33%	5	29,41%
		Febrero-Marzo	5	4	1	3	60,00%	2	40,00%	0	0,00%
	Sociedades, Concursos y Quiebras	Mayo	3	3	0	0	0,00%	0	0,00%	3	100,00%
		Julio-Agosto	8	7	1	1	100,00%	0	0,00%	7	87,50%
		Septiembre	2	2	0	0	0,00%	0	0,00%	2	100,00%
		Noviembre-Diciembre	8	6	2	0	0,00%	1	100,00%	7	87,50%
		Febrero-Marzo	2	1	1	1	50,00%	1	50,00%	0	0,00%
<b>PROMEDIO PARA LA CARRERA</b>			<b>6,81</b>	<b>5,54</b>	<b>3,30</b>	<b>2,61</b>	<b>56,73%</b>	<b>1,99</b>	<b>43,27%</b>	<b>2,20</b>	<b>32,34%</b>
<b>PROMEDIO PARA LA UNLu</b>			<b>6,65</b>	<b>5,44</b>	<b>1,21</b>	<b>64,69%</b>		<b>35,31%</b>		<b>42,06%</b>	

Tabla 5.4 Rendimiento académico en exámenes finales - CHIVILCOY



# INFORME 2022 ESTADÍSTICO

## Capítulo 4 – Abandono en la Carrera

En este apartado se aborda la problemática del abandono en la Carrera, clasificando a este fenómeno de acuerdo al momento en el que transcurre, denominando abandono temprano cuando los estudiantes dejan sus estudios en la Universidad en los dos primeros años a partir de su ingreso y abandono tardío del tercero en adelante.

Asimismo, se realiza un análisis del abandono de acuerdo a las diferentes Cohortes -años de ingreso- de la Carrera a efectos de permitir evaluar el impacto de potenciales estrategias aplicadas por la Comisión Plan de Estudios en un determinado momento.



## 4.1 EL ABANDONO<sup>28</sup> POR COHORTE EN LA CARRERA

En el siguiente cuadro se puede observar mediante la lectura por filas, el abandono por cohorte en los sucesivos años considerando, para los años de ingreso que sea posible, la duración real<sup>29</sup> de la Carrera como años transcurridos. Cada fila representa una cohorte, mientras que cada columna que contiene un año representa la cantidad de estudiantes que finalizaron ese año con actividad académica, esto es un examen final o una cursada del segundo cuatrimestre con resultado diferente de ausente:

ABANDONO POR COHORTE EN LA CARRERA						
LUJÁN						
COHORTE	INGRESANTES	2018	2019	2020	2021	2022
2018	292	247	183	169	145	121
		15,41%	37,33%	42,12%	50,34%	58,56%
2019	238		211	175	140	106
			11,34%	26,47%	41,18%	55,46%
2020	277			250	139	103
				9,75%	49,82%	62,82%
2021	306				232	131
					24,18%	57,19%
2022	212					158
						25,47%
ABANDONO AL MOMENTO DE CORTE EN LA CARRERA (%)						53,28%
ABANDONO AL MOMENTO DE CORTE EN CARRERAS UNLu (%)						59,01%

ABANDONO POR COHORTE EN LA CARRERA						
SAN MIGUEL						
COHORTE	INGRESANTES	2018	2019	2020	2021	2022
2018	626	516	313	267	224	166
		17,57%	50,00%	57,35%	64,22%	73,48%
2019	637		534	456	343	260
			16,17%	28,41%	46,15%	59,18%
2020	810			765	377	273
				5,56%	53,46%	66,30%
2021	734				569	269
					22,48%	63,35%
2022	490					329
						32,86%
ABANDONO AL MOMENTO DE CORTE EN LA CARRERA (%)						60,66%
ABANDONO AL MOMENTO DE CORTE EN CARRERAS UNLu (%)						59,01%

ABANDONO POR COHORTE EN LA CARRERA						
CAMPANA						
COHORTE	INGRESANTES	2018	2019	2020	2021	2022
2018	167	150	92	84	77	63
		10,18%	44,91%	49,70%	53,89%	62,28%
2019	183		171	127	108	83
			6,56%	30,60%	40,98%	54,64%
2020	213			197	112	69
				7,51%	47,42%	67,61%
2021	220				173	95
					21,36%	56,82%
2022	156					127
						18,59%
ABANDONO AL MOMENTO DE CORTE EN LA CARRERA (%)						59,01%
ABANDONO AL MOMENTO DE CORTE EN CARRERAS UNLu (%)						59,36%

ABANDONO POR COHORTE EN LA CARRERA						
CHIVILCOY						
COHORTE	INGRESANTES	2018	2019	2020	2021	2022
2018	78	66	45	39	36	33
		15,38%	42,31%	50,00%	53,85%	57,69%
2019	67		66	54	42	44
			1,49%	19,40%	37,31%	34,33%
2020	79			78	47	37
				1,27%	40,51%	53,16%
2021	91				92	45
					-1,10%	50,55%
2022	62					60
						3,23%
ABANDONO AL MOMENTO DE CORTE EN LA CARRERA (%)						41,91%
ABANDONO AL MOMENTO DE CORTE EN CARRERAS UNLu (%)						59,01%

Tabla 6. Abandono por cohorte en la Carrera

En las filas, se puede observar la cantidad de estudiantes de la cohorte que se mantienen activos al segundo Cuatrimestre de cada año. El porcentaje que se indica en cada caso, corresponde al abandono acumulado para la cohorte en el año.

28 A los efectos de este trabajo, se contabiliza que un estudiante abandonó sus estudios si no registrara condición distinta de ausente en un examen final o cursada de una asignatura de esa Carrera durante el último cuatrimestre objeto del análisis.

29 La duración real de la Carrera es el promedio de la duración de la Carrera para los graduados del Título final de la Carrera.

## 4.2 EL ABANDONO TEMPRANO<sup>30</sup> Y TARDÍO<sup>31</sup> EN LA CARRERA

En función de las cifras anteriores, se analiza ahora el abandono en la Carrera y su relación con el abandono observado para la totalidad de Carreras de Pregrado y Grado de la Universidad Nacional de Luján desagregando al mismo según el momento en el que se produce. Para el estudio del abandono temprano se utilizan las cohortes 2017-2021 mientras que para el abandono tardío las que van entre el año 2015 y 2019.

SEDE	ABANDONO TEMPRANO Y TARDIO EN LA CARRERA		
	POBLACIÓN	ABANDONO TEMPRANO	ABANDONO TARDÍO
LUJÁN	Estudiantes de la Carrera	42,93%	24,19%
SAN MIGUEL		48,40%	27,63%
CAMPANA		43,63%	21,03%
CHIVILCOY		39,90%	16,00%
Carreras UNLu		51,75%	21,77%

Tabla 7. Abandono temprano y tardío en la Carrera

30 Se denomina **abandono temprano** al fenómeno en que un estudiante deja sus estudios en la Universidad en los dos primeros años a partir de su ingreso. El abandono temprano se calcula como la cantidad de estudiantes que abandonaron sus estudios cumplidos los dos años de la cohorte.

31 Se denomina **abandono tardío** cuando un estudiante deja sus estudios en la Universidad desde tercer año a partir de su ingreso en adelante. El abandono tardío se calcula como la cantidad de estudiantes que abandonaron sus estudios entre el tercer año y la fecha de cálculo.



# INFORME 2022 ESTADÍSTICO

## Capítulo 5 – Egresados de la Carrera

En este Capítulo se analiza la cantidad de egresados de la Carrera comparados con los de las Carreras de la Universidad en su conjunto. Asimismo, se mide la duración real de la misma y se calcula el promedio histórico teniendo en cuenta los egresados de los últimos cinco años.



**UNLU**  
Universidad Nacional de Luján

[www.unlu.edu.ar](http://www.unlu.edu.ar) – [www.estadisticaseducativas.unlu.edu.ar](http://www.estadisticaseducativas.unlu.edu.ar)  
(02323) 423979 / 423171 - Luján Bs. As. - Ruta 5 y Av. Constitución

## 5.1 EGRESADOS<sup>32</sup> DE LA CARRERA

A continuación, se presenta la cantidad de egresados de cada uno de los Títulos que otorga la Carrera en los últimos cinco años:

SEDE	TÍTULO	EGRESADOS DE LA CARRERA					TOTAL
		2018	2019	2020	2021	2022	
LUJÁN	Técnico/a Universitario/a en Contabilidad	52	56	24	50	43	225
	Contador/a Público/a	38	41	24	39	11	153
SAN MIGUEL	Técnico/a Universitario/a en Contabilidad	45	41	20	46	32	184
	Contador/a Público/a	19	37	19	29	15	119
CAMPANA	Técnico/a Universitario/a en Contabilidad	27	31	24	31	17	130
	Contador/a Público/a	10	8	4	23	14	59
CHIVILCOY	Técnico/a Universitario/a en Contabilidad	18	17	4	16	13	68
	Contador/a Público/a	4	14	3	19	4	44
<b>TOTAL</b>		<b>213</b>	<b>245</b>	<b>122</b>	<b>253</b>	<b>149</b>	<b>982</b>

Tabla 8. Cantidad de egresados en los últimos 5 años

32 En la Universidad Nacional de Luján, se considera egresados a aquellos estudiantes de la Carrera que hayan solicitado uno de los Títulos que otorga la misma y cuyo trámite ha sido aceptado por la Dirección General de Asuntos Académicos. Es por ello que las cantidades pueden variar de un año a otro, de acuerdo a la fecha de inicio de la Solicitud de Título.

## 5.2 EGRESADOS POR AÑO DE INGRESO

En el siguiente cuadro aparece la cantidad de egresados, separado por Título, de acuerdo al año de ingreso de los mismos a efectos de poder verificar la evolución a través del tiempo:

AÑO DE INGRESO <sup>34</sup>	EGRESADOS POR AÑO DE INGRESO <sup>33</sup>															
	LUJAN				SAN MIGUEL				CAMPANA				CHIVILCOY			
	Técnico/a Univ. En Contabilidad		Contador/a Público/a		Técnico/a Univ. En Contabilidad		Contador/a Público/a		Técnico/a Univ. En Contabilidad		Contador/a Público/a		Técnico/a Univ. En Contabilidad		Contador/a Público/a	
	2022	ACUM.	2022	ACUM.	2022	ACUM.	2022	ACUM.	2022	ACUM.	2022	ACUM.	2022	ACUM.	2022	ACUM.
2014 y anteriores	19	292	10	193	18	253	12	128	11	126	7	55	5	85	2	57
2015	2	27	1	10	1	23	1	7	1	12	2	9		11		4
2016	9	9		10	6	9	1	1	1	6	2	2	1	9	2	2
2017	4	9		17	5	5		20	2	13	2	2	5	5		
2018	7	7			1	2			2	2			1	1		
2019	2	2		2	1	1	1	2		1	1	1	1	1		
<b>TOTAL</b>	<b>43</b>	<b>346</b>	<b>11</b>	<b>232</b>	<b>32</b>	<b>286</b>	<b>15</b>	<b>158</b>	<b>17</b>	<b>160</b>	<b>14</b>	<b>69</b>	<b>13</b>	<b>112</b>	<b>4</b>	<b>63</b>

Tabla 9. Graduados por año de ingreso

33 Datos correspondientes a título de Contador /a Público/a (carrera de origen: Lic. en Administración) desagregados en Anuario Estadístico 2021.

34 Se toma el año de ingreso a la Institución.

### 5.3 TASA DE EGRESO DE LA CARRERA

---

A continuación, se presenta la tasa de egreso de la Carrera, la cual se calcula en función del periodo comprendido entre 2013 y 2017 y teniendo en cuenta los egresados del Título final que otorga la Carrera.

TASA DE EGRESO DE LA CARRERA					
SEDE	INGRESANTES	EGRESADOS POR TITULO		TASA DE EGRESO	
		INTERMEDIO	GRADO	INTERMEDIO	GRADO
LUJÁN	1214	160	90	13,18%	7,41%
SAN MIGUEL	2306	117	62	5,07%	2,69%
CAMPANA	649	75	35	11,56%	5,39%
CHIVILCOY	361	84	37	23,27%	10,25%
<b>TOTAL CARRERA</b>	<b>4530</b>	<b>436</b>	<b>224</b>	<b>9,62%</b>	<b>4,94%</b>
UNLu	26820	1618	1230	6,03%	4,59%

Tabla 10. Tasa de egreso de la Carrera



## 5.4 PROMEDIO HISTÓRICO<sup>35</sup> DE LA CARRERA Y DURACIÓN REAL<sup>36</sup>

Ahora, analizamos el promedio histórico y la duración real observada en los egresados de los últimos 5 años. Para su cálculo, se tuvieron en cuenta únicamente egresados del Título Final que otorga la Carrera:

INDICADOR	PROMEDIO HISTÓRICO DE LA CARRERA Y DURACIÓN REAL									
	CONTADOR PÚBLICO									
	LUJÁN		SAN MIGUEL		CAMPANA		CHIVILCOY		UNLu	
	INTERMEDIO	GRADO	INTERMEDIO	GRADO	INTERMEDIO	GRADO	INTERMEDIO	GRADO	INTERMEDIO	GRADO
Promedio Histórico	-	6,14	-	5,82	-	6,42	-	6,36	-	7,31
Duración teórica (expresada en años)	3	5	3	5	3	5	3	5	-	-
Duración real (expresada en años)	9,29	12,05	9,93	13,08	8,69	10,68	7,21	9,09	8,10	10,97
Desvío de la duración <sup>37</sup> (expresada en años)	6,29	7,05	6,93	8,08	5,69	5,68	4,21	4,09	5,01	6,62

Tabla 11. Promedio histórico y duración real de la Carrera

35 El **promedio histórico de la Carrera** es el promedio de los promedios académicos de los graduados del Título Final de la Carrera en los últimos 5 años.

36 La **duración real de la Carrera** es el promedio de la duración de la Carrera para los graduados del Título final de la Carrera.

37 El **desvío de la duración** es la proporción en la cual se desvía la duración real de la duración teórica para una Carrera o un grupo de ellas.



# INFORME 2022 ESTADÍSTICO

## Capítulo 6 – Percepción de los egresados sobre la Carrera y la Institución

En este Capítulo se analizan las respuestas a la “Encuesta del recién graduado” realizada por los estudiantes al momento de solicitar su Título mediante el Sistema SIU Kolla. La misma se refiere a las características, perfil socio-demográfico y la situación laboral del egresado. Su objetivo es verificar las características de la inserción de los graduados en el mercado laboral.

Luego se presentan las percepciones de éstos acerca de la Carrera y la Universidad Nacional de Lujan en su conjunto.

Se analizan aspectos referidos al motivo por el cual escogieron la Carrera y la Institución para realizar sus estudios, sus apreciaciones acerca del nivel de exigencia, completitud y pertinencia del Plan de Estudios por el cual transitaron en esta Universidad.



**UNLU**  
Universidad Nacional de Luján

[www.unlu.edu.ar](http://www.unlu.edu.ar) – [www.estadisticaseducativas.unlu.edu.ar](http://www.estadisticaseducativas.unlu.edu.ar)  
(02323) 423979 / 423171 - Luján Bs. As. - Ruta 5 y Av. Constitución

## 6.1 CARACTERÍSTICAS Y PERFIL SOCIODEMOGRÁFICO DE LOS EGRESADOS<sup>38</sup>

---

A continuación, se destacan características y perfil sociodemográfico de los egresados del año objeto de análisis:

		Carrera	
		Contador Público	
		Recuento	%
Título	Técnico/a Universitario/a en Contabilidad	92	100,0%
	<b>Total</b>	<b>92</b>	<b>100,0%</b>

Tabla 12. Cantidad total de Egresados

---

<sup>38</sup> La información que se detalla de aquí en adelante, fue extraída de la “Encuesta del recién graduado” correspondiente a las colaciones 138 a 142, por tanto, las cantidades podrían no coincidir con las cantidades de egresados publicadas en las secciones previas.

Datos Personales			
	Recuento	%	
Edad	23	7	7,6%
	24	10	10,9%
	25	10	10,9%
	26	5	5,4%
	27	9	9,8%
	28	5	5,4%
	29	10	10,9%
	30	7	7,6%
	31	1	1,1%
	32	4	4,3%
	33	2	2,2%
	34	2	2,2%
	35	3	3,3%
	36	2	2,2%
	37	3	3,3%
	38	2	2,2%
	39	1	1,1%
	40	1	1,1%
	41	1	1,1%
	42	1	1,1%
	43	1	1,1%
	44	1	1,1%
	45	2	2,2%
50	1	1,1%	
Sin respuesta	1	1,1%	
<b>Total</b>	<b>92</b>	<b>100,0%</b>	

Tabla 13. Egresados por edad

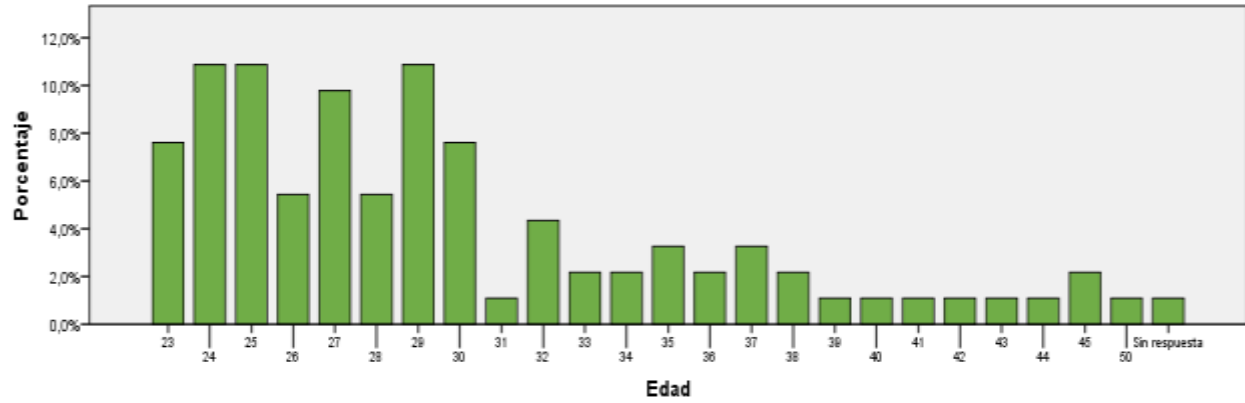

		Recuento	%
Sexo	Femenino	60	65,2%
	Masculino	32	34,8%
	<b>Total</b>	<b>92</b>	<b>100,0%</b>

Tabla 14. Egresados por sexo

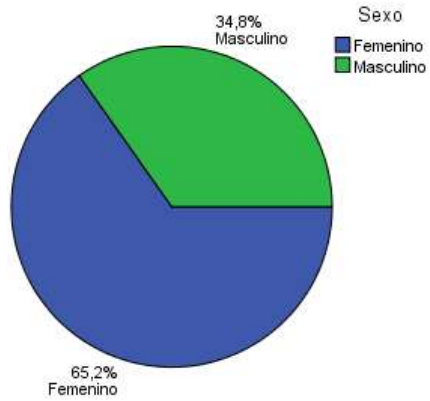

		Recuento	%
Nacionalidad	Argentino	91	98,9%
	Otra	1	1,1%
	<b>Total</b>	<b>92</b>	<b>100,0%</b>

Tabla 15. Egresados por Nacionalidad

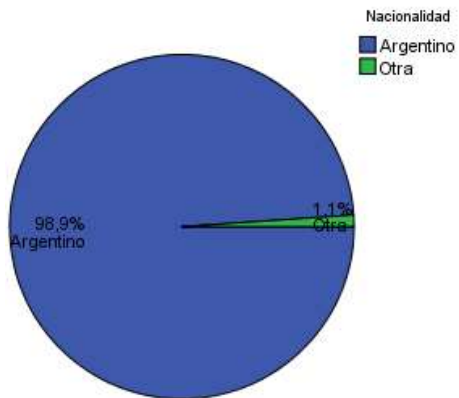

		Recuento	%
Estado Civil	Casado	12	13,0%
	Divorciado	1	1,1%
	Sin respuesta	1	1,1%
	Soltero	72	78,3%
	Unido civilmente	2	2,2%
	Unido de hecho	4	4,3%
	<b>Total</b>	<b>92</b>	<b>100,0%</b>

Tabla 16. Egresados por estado civil

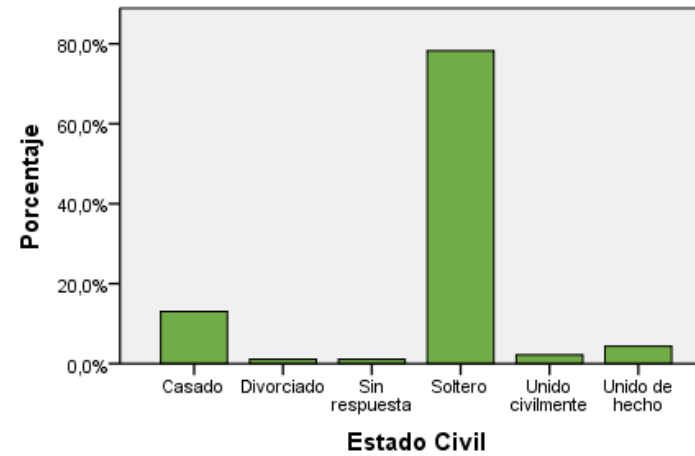

## 6.2 SITUACIÓN LABORAL AL MOMENTO DE SOLICITUD DEL TÍTULO

En la siguiente tabla, se agrupan a los egresados de la Carrera de acuerdo a su situación laboral y se los compara con los egresados del conjunto de las Carreras de Grado y Pregrado:

Datos Laborales			
		Recuento	%
Condición Actual	No trabaja	13	14,1%
	Sin respuesta	5	5,4%
	Trabaja en relación con la profesión	54	58,7%
	Trabaja, pero no tiene relación con la profesión	20	21,7%
	<b>Total</b>	<b>92</b>	<b>100,0%</b>
	Tasa de Ocupación de la carrera <sup>39</sup>		80,4%
	Tasa de Empleo Encajado de la carrera <sup>40</sup>		58,7%
	Tasa de Ocupación de la UNLu		80,1%
	Tasa de Empleo Encajado de la UNLu		57,8%

Tabla 17. Egresados según condición actual laboral

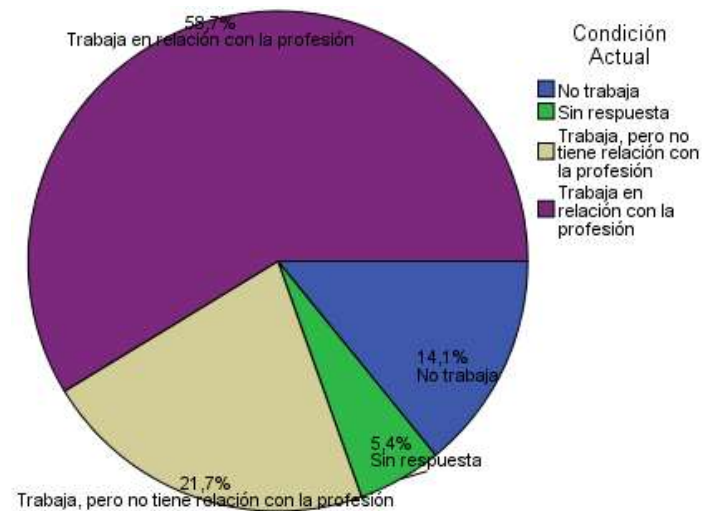

<sup>39</sup> La **Tasa de Ocupación** es la proporción de egresados con un empleo sobre el total de egresados.

<sup>40</sup> La **Tasa de Empleo Encajado** es la proporción de egresados con un empleo relacionado a su profesión sobre el total de egresados.

		Recuento	%
<b>Busca trabajo</b>	No	42	45,7%
	Si	33	35,9%
	Sin respuesta	17	18,5%
	<b>Total</b>	<b>92</b>	<b>100,0%</b>

Tabla 18. Situación laboral de los egresados

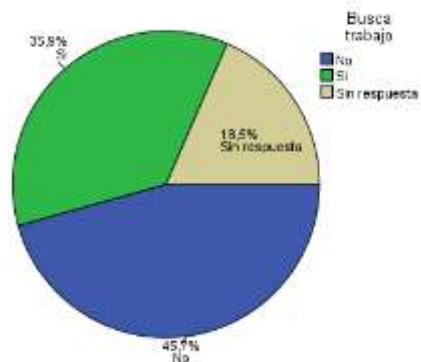

A continuación, se analiza la satisfacción de los egresados que manifestaron tener empleo al momento de solicitar el título.

		Recuento	%
<b>Está satisfecho con su trabajo</b>	Insatisfecho	2	2,2%
	Medianamente satisfecho	35	38,0%
	Muy satisfecho	32	34,8%
	Poco satisfecho	5	5,4%
	Sin respuesta	18	19,6%
<b>Total</b>	<b>92</b>	<b>100,0%</b>	

Tabla 19. Satisfacción de los Egresados con su empleo

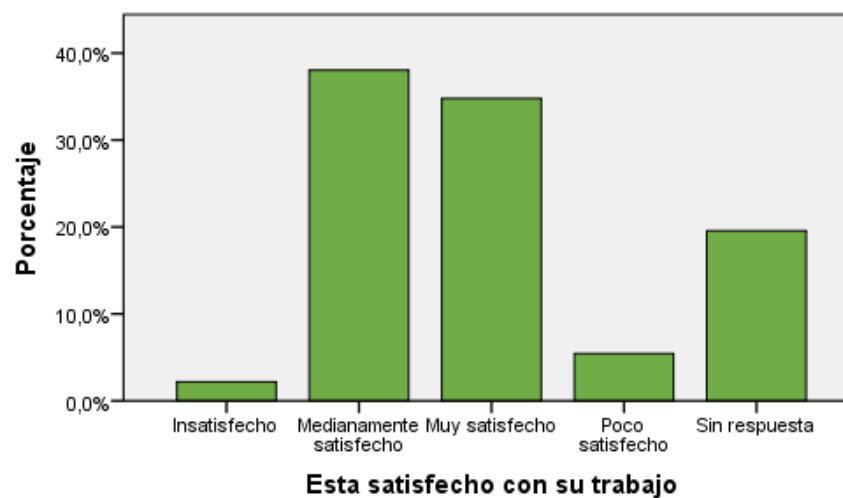

### 6.3 MOTIVOS DE LA ELECCIÓN DE LA UNIVERSIDAD NACIONAL DE LUJÁN

En primer lugar, se presentan las respuestas de los egresados cuando se los indagó acerca de los motivos por los cuales escogieron esta Universidad para realizar sus estudios de nivel superior:

		Recuento	%
Por qué eligió estudiar en esta Universidad	Cercanía con el lugar de residencia o de trabajo	57	62,0%
	Prestigio académico	12	13,0%
	Recomendación de estudiantes	3	3,3%
	Recomendación de familiares o amigos	10	10,9%
	Recomendación de graduados de la universidad	4	4,3%
	Sin respuesta	5	5,4%
	Sistema de ingreso	1	1,1%
	<b>Total</b>	<b>92</b>	<b>100,0%</b>

Tabla 20. Motivos de elección de la UNLu

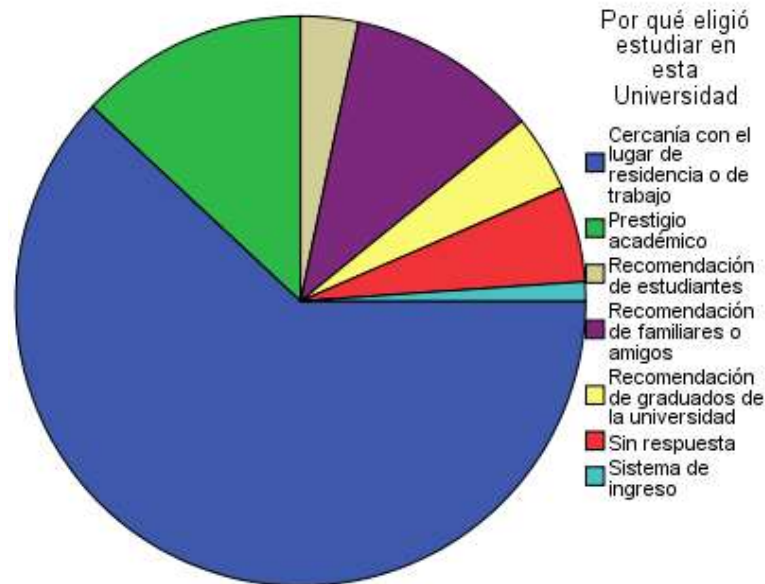



## 6.4 MOTIVOS DE ELECCIÓN DE LA CARRERA

Ahora se profundiza sobre los motivos por los cuales los egresados escogieron inscribirse en esa Carrera Universitaria:

Relación con la Universidad			
		Recuento	%
Motivos por los cuales eligió su carrera Universitaria	Desarrollo Profesional	54	58,7%
	Deseos de ser útil a la sociedad	2	2,2%
	Otros	1	1,1%
	Posibilidades de trabajo	13	14,1%
	Prestigio social	1	1,1%
	Sin respuesta	5	5,4%
	Sugerencia del núcleo familiar	2	2,2%
	Una clara vocación	14	15,2%
	<b>Total</b>	<b>92</b>	<b>100,0%</b>

Tabla 21. Motivos de elección de la Carrera

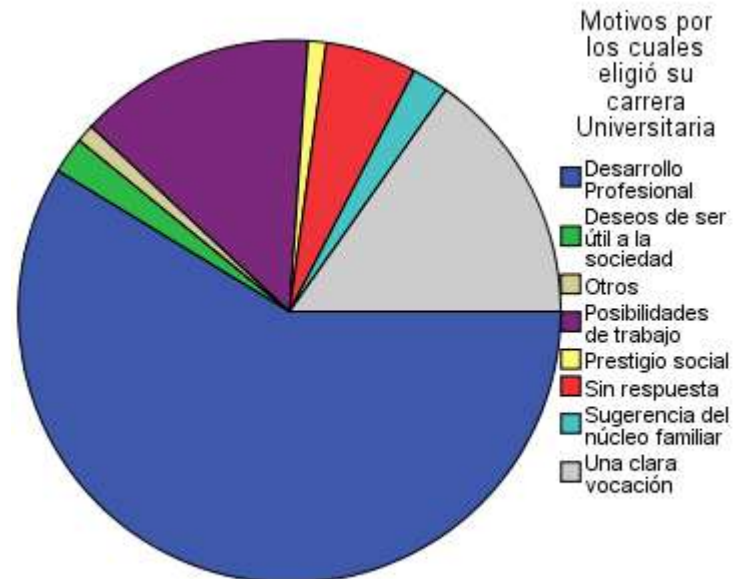

## 6.5 PERCEPCIÓN DE LOS CONTENIDOS ESTUDIADOS

A continuación, se presenta la percepción de los graduados sobre los contenidos abordados durante la Carrera Universitaria:

	Los contenidos estudiados durante su carrera fueron interesantes		Los contenidos estudiados durante su carrera cumplieron sus expectativas	
	Recuento	%	Recuento	%
De acuerdo	46	50,0%	47	51,1%
En desacuerdo	2	2,2%	3	3,3%
Ni acuerdo ni en desacuerdo	9	9,8%	15	16,3%
Sin respuesta	7	7,6%	8	8,7%
Totalmente de acuerdo	28	30,4%	19	20,7%
<b>Total</b>	<b>92</b>	<b>100,0%</b>	<b>92</b>	<b>100,0%</b>

Tabla 22. Percepción de los contenidos estudiados

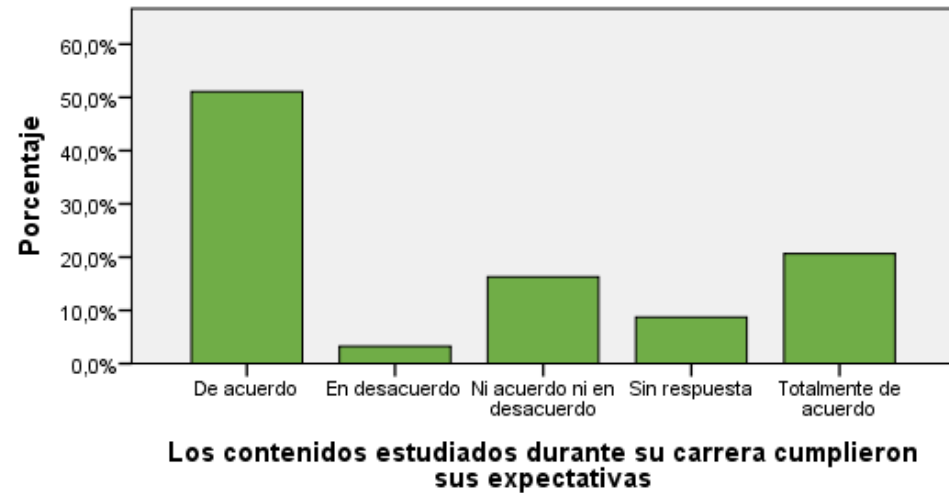
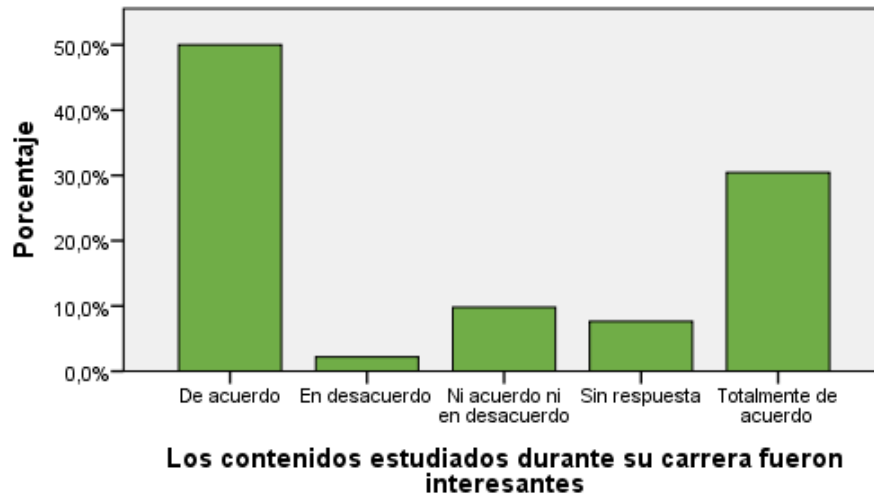

## 6.6 PERCEPCIÓN DEL NIVEL DE EXIGENCIA

En este apartado se muestran las respuestas acerca del nivel de exigencia percibido por los egresados en las actividades académicas que formaron parte de su trayecto curricular:

		Recuento	%
Nivel de exigencia de la carrera	Elevado	55	59,8%
	Ni elevado ni bajo	11	12,0%
	Sin respuesta	5	5,4%
	Totalmente elevado	21	22,8%
	<b>Total</b>	<b>92</b>	<b>100,0%</b>

Tabla 23. Percepción del nivel de exigencia

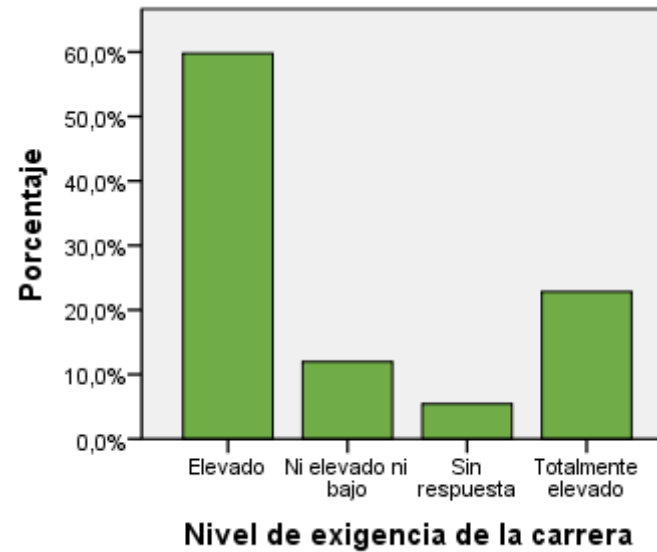

## 6.7 PERCEPCIÓN DEL PLAN DE ESTUDIOS

En último término, se presenta la percepción de los egresados de la Carrera en relación al perfil y la duración del Plan de Estudios que cursaron:

	No		Si		Sin respuesta		Total	
	Recuento	%	Recuento	%	Recuento	%	Recuento	%
El plan de estudios debería ser más corto	49	53,3%	30	32,6%	13	14,1%	92	100,0%
El plan de estudios debería ser más largo	69	75,0%	10	10,9%	13	14,1%	92	100,0%
El plan de estudios tendría que ser un perfil más técnico	16	17,4%	55	59,8%	21	22,8%	92	100,0%
El plan de estudios tendría que ser más generalista	64	69,6%	11	12,0%	17	18,5%	92	100,0%

Tabla 24. Percepción del plan de estudios

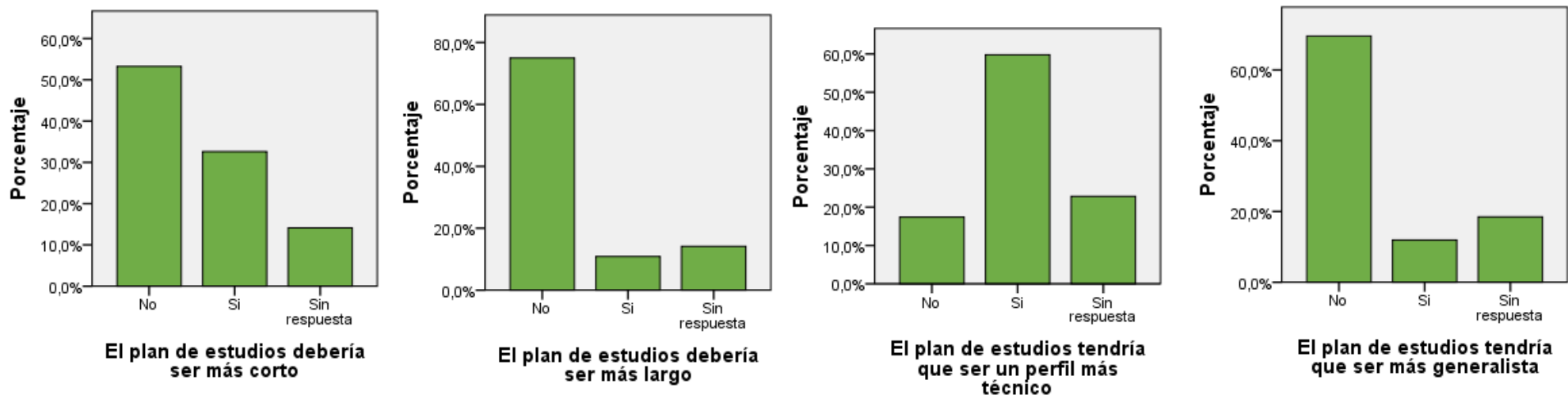

## 6.8 CARACTERÍSTICAS Y PERFIL SOCIODEMOGRÁFICO DE LOS EGRESADOS<sup>41</sup>

A continuación, se destacan características y perfil sociodemográfico de los egresados del año objeto de análisis:

		Carrera	
		Recuento	%
Título	Contador/a Público/a (54)	41	100,0%
	<b>Total</b>	<b>41</b>	<b>100,0%</b>

Tabla 25. Cantidad total de Egresados

Datos Personales			
		Recuento	%
Edad	25	3	7,3%
	26	4	9,8%
	27	7	17,1%
	28	1	2,4%
	29	7	17,1%
	30	3	7,3%
	32	2	4,9%
	33	1	2,4%
	34	1	2,4%
	36	3	7,3%
	37	1	2,4%
	38	2	4,9%
	39	3	7,3%
	43	1	2,4%
	45	1	2,4%
	50	1	2,4%
<b>Total</b>		<b>41</b>	<b>100,0%</b>

Tabla 26. Egresados por edad

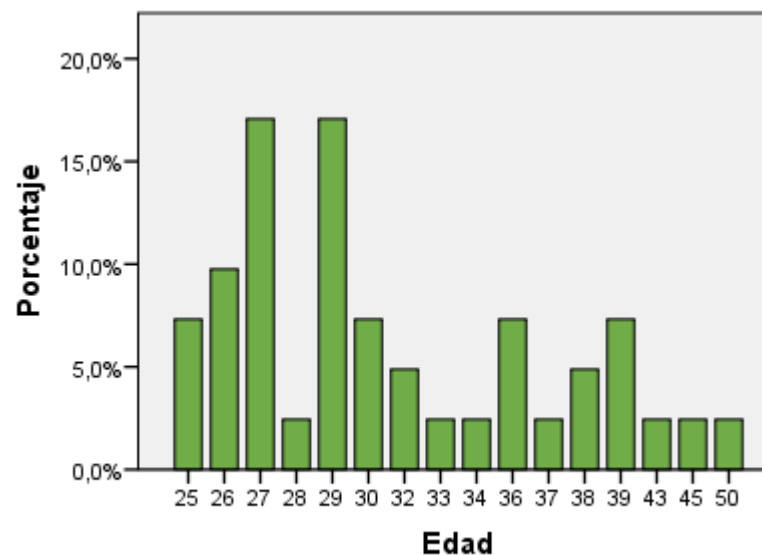

<sup>41</sup> La información que se detalla de aquí en adelante, fue extraída de la "Encuesta del recién graduado" correspondiente a las colaciones 138 a 142, por tanto, las cantidades podrían no coincidir con las cantidades de egresados publicadas en las secciones previas.

		Recuento	%
<b>Sexo</b>	Femenino	30	73,2%
	Masculino	11	26,8%
	<b>Total</b>	<b>41</b>	<b>100,0%</b>

Tabla 27. Egresados por sexo

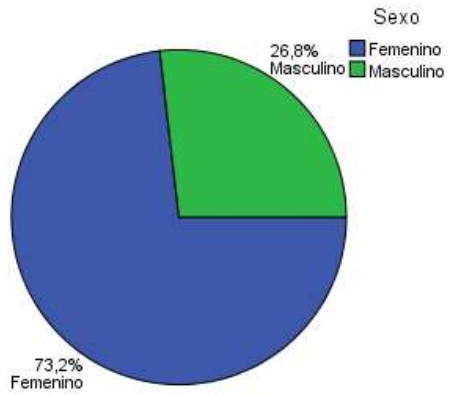

		Recuento	%
<b>Nacionalidad</b>	Argentino	41	100,0%
	<b>Total</b>	<b>41</b>	<b>100,0%</b>

Tabla 28. Egresados por Nacionalidad

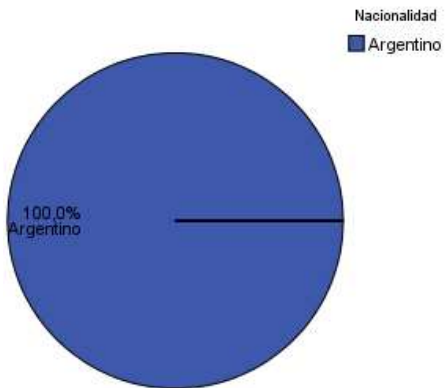

		Recuento	%
<b>Estado Civil</b>	Casado	6	14,6%
	Soltero	33	80,5%
	Unido de hecho	2	4,9%
	<b>Total</b>	<b>41</b>	<b>100,0%</b>

Tabla 29. Egresados por estado civil

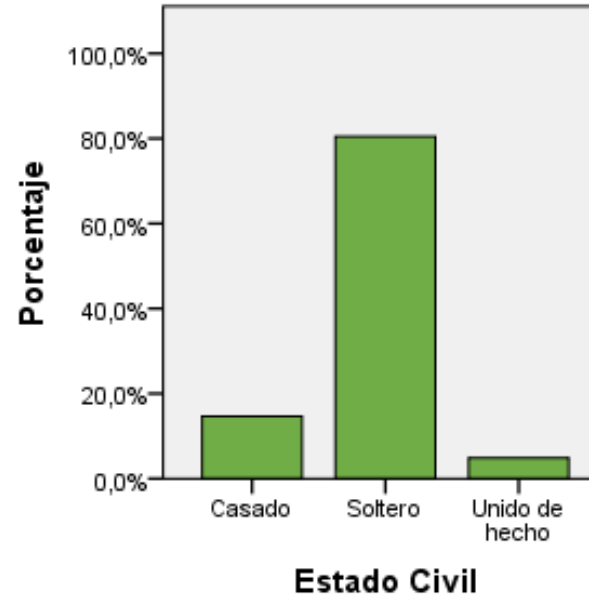

## 6.9 SITUACIÓN LABORAL AL MOMENTO DE SOLICITUD DEL TÍTULO

En la siguiente tabla, se agrupan a los egresados de la Carrera de acuerdo a su situación laboral y se los compara con los egresados del conjunto de las Carreras de Grado y Pregrado:

Datos Laborales			
		Recuento	%
Condición Actual	No trabaja	5	12,2%
	Trabaja en relación con la profesión	31	75,6%
	Trabaja, pero no tiene relación con la profesión	5	12,2%
	<b>Total</b>	<b>41</b>	<b>100,0%</b>
	Tasa de Ocupación de la carrera <sup>42</sup>	87,8%	
	Tasa de Empleo Encajado de la carrera <sup>43</sup>	75,6%	
	Tasa de Ocupación de la UNLu	80,1%	
	Tasa de Empleo Encajado de la UNLu	57,8%	

Tabla 30. Egresados según condición actual laboral

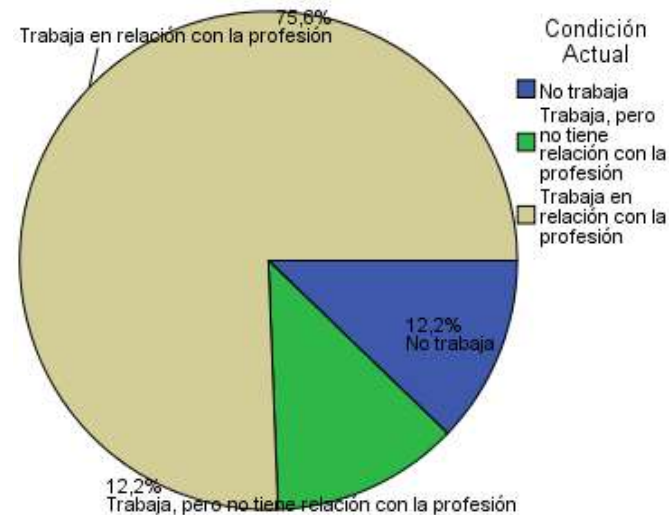

<sup>42</sup> La **Tasa de Ocupación** es la proporción de egresados con un empleo sobre el total de egresados.

<sup>43</sup> La **Tasa de Empleo Encajado** es la proporción de egresados con un empleo relacionado a su profesión sobre el total de egresados.

		Recuento	%
<b>Busca trabajo</b>	No	23	56,1%
	Si	13	31,7%
	Sin respuesta	5	12,2%
	<b>Total</b>	<b>41</b>	<b>100,0%</b>

Tabla 31. Situación laboral de los egresados

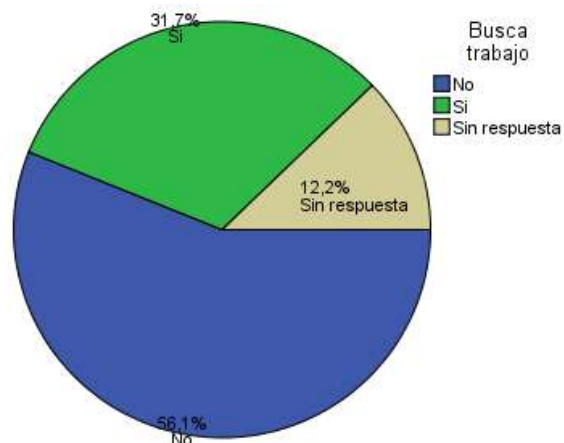

A continuación, se analiza la satisfacción de los egresados que manifestaron tener empleo al momento de solicitar el título.

		Recuento	%
<b>Está satisfecho con su trabajo</b>	Medianamente satisfecho	16	39,0%
	Muy satisfecho	20	48,8%
	Sin respuesta	5	12,2%
	<b>Total</b>	<b>41</b>	<b>100,0%</b>

Tabla 32. Satisfacción de los Egresados con su empleo

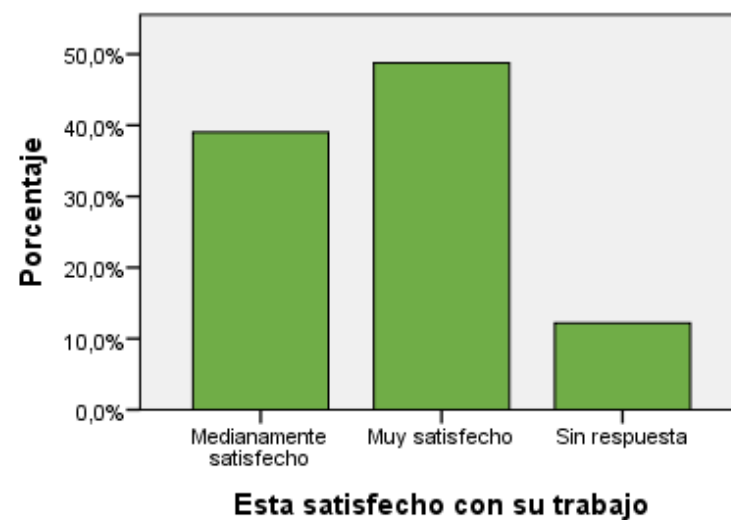



## 6.10 MOTIVOS DE LA ELECCIÓN DE LA UNIVERSIDAD NACIONAL DE LUJÁN

En primer lugar, se presentan las respuestas de los egresados cuando se los indagó acerca de los motivos por los cuales escogieron esta Universidad para realizar sus estudios de nivel superior:

	Recuento	%	
<b>Por qué eligió estudiar en esta Universidad</b>	Cercanía con el lugar de residencia o de trabajo	23	56,1%
	Costo de la matrícula	1	2,4%
	Información en medios de difusión	1	2,4%
	Prestigio académico	8	19,5%
	Recomendación de estudiantes	3	7,3%
	Recomendación de familiares o amigos	3	7,3%
	Recomendación de graduados de la universidad	1	2,4%
	Sin respuesta	1	2,4%
	<b>Total</b>	<b>41</b>	<b>100,0%</b>

Tabla 33. Motivos de elección de la UNLu

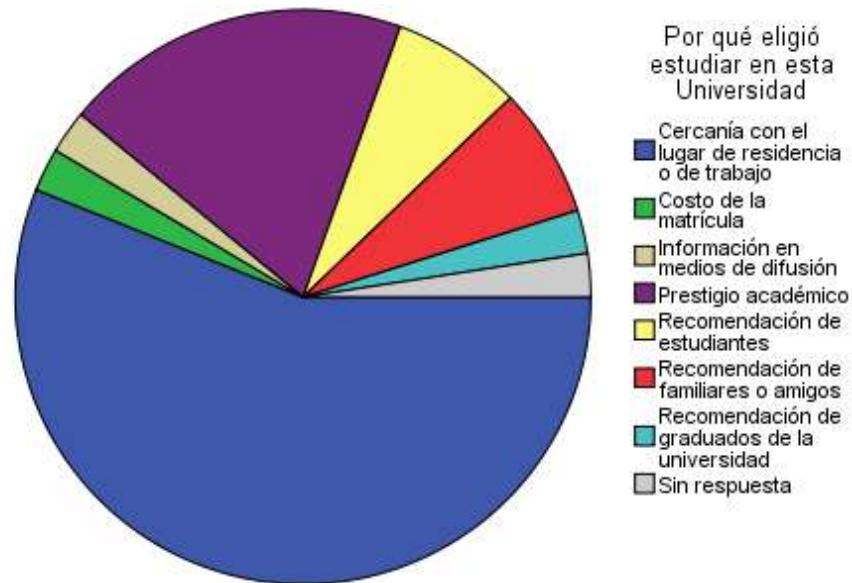

## 6.11 MOTIVOS DE ELECCIÓN DE LA CARRERA

Ahora se profundiza sobre los motivos por los cuales los egresados escogieron inscribirse en esa Carrera Universitaria:

Relación con la Universidad			
		Recuento	%
Motivos por los cuales eligió su carrera Universitaria	Desarrollo Profesional	21	51,2%
	Deseos de ser útil a la sociedad	2	4,9%
	Otros	1	2,4%
	Posibilidades de trabajo	10	24,4%
	Prestigio social	1	2,4%
	Sin respuesta	1	2,4%
	Una clara vocación	5	12,2%
	<b>Total</b>	<b>41</b>	<b>100,0%</b>

Tabla 34. Motivos de elección de la Carrera

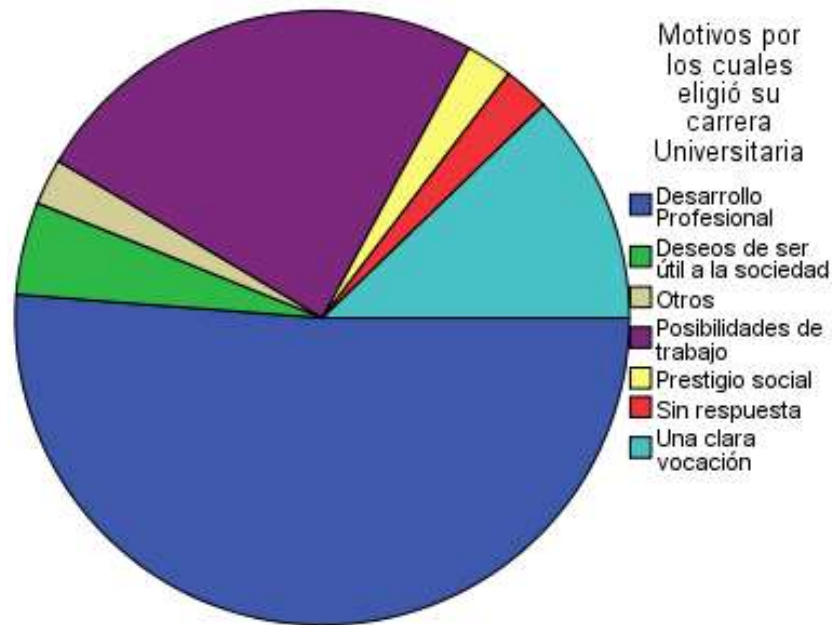

## 6.12 PERCEPCIÓN DE LOS CONTENIDOS ESTUDIADOS

A continuación, se presenta la percepción de los graduados sobre los contenidos abordados durante la Carrera Universitaria:

	Los contenidos estudiados durante su carrera fueron interesantes		Los contenidos estudiados durante su carrera cumplieron sus expectativas	
	Recuento	%	Recuento	%
De acuerdo	23	56,1%	24	58,5%
En desacuerdo	0	0,0%	3	7,3%
Ni acuerdo ni en desacuerdo	4	9,8%	3	7,3%
Sin respuesta	1	2,4%	1	2,4%
Totalmente de acuerdo	13	31,7%	10	24,4%
<b>Total</b>	<b>41</b>	<b>100,0%</b>	<b>41</b>	<b>100,0%</b>

Tabla 35. Percepción de los contenidos estudiados

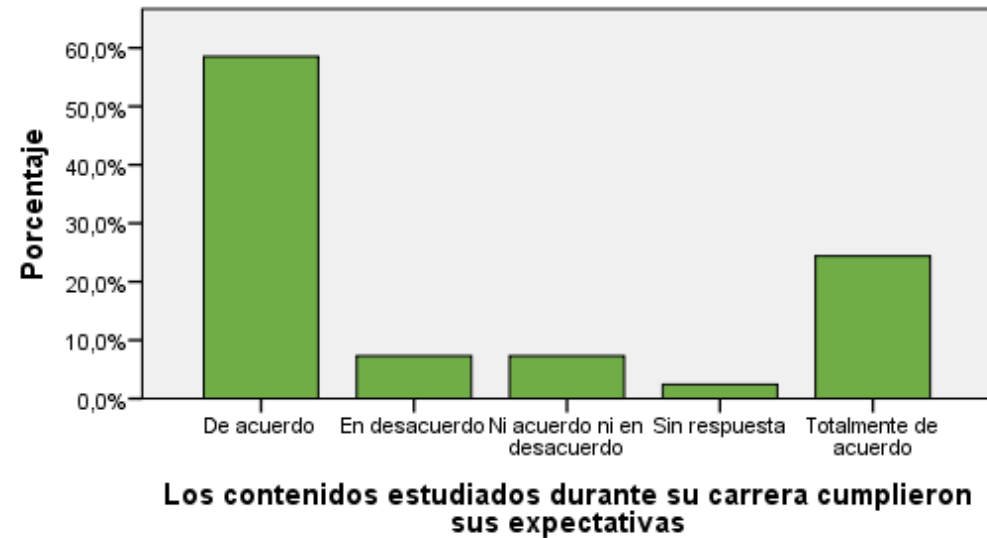
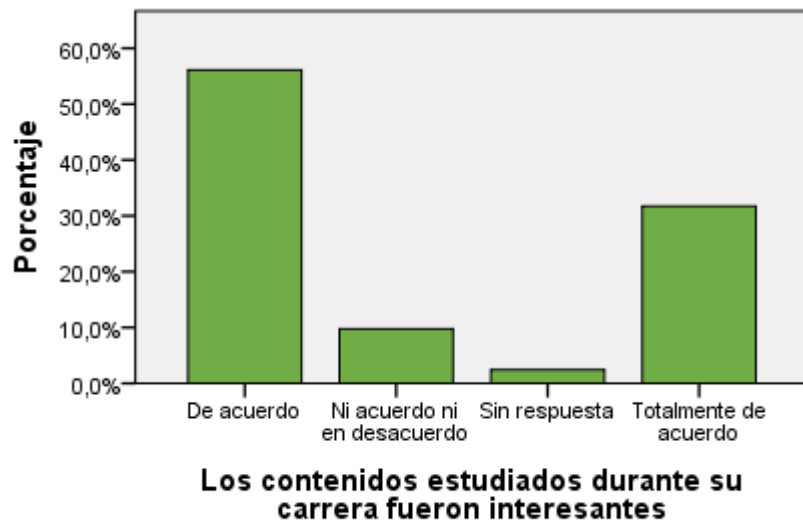

## 6.13 PERCEPCIÓN DEL NIVEL DE EXIGENCIA

En este apartado se muestran las respuestas acerca del nivel de exigencia percibido por los egresados en las actividades académicas que formaron parte de su trayecto curricular:

		Recuento	%
Nivel de exigencia de la carrera	Elevado	26	63,4%
	Ni elevado ni bajo	4	9,8%
	Sin respuesta	1	2,4%
	Totalmente elevado	10	24,4%
	<b>Total</b>	<b>41</b>	<b>100,0%</b>

Tabla 36. Percepción del nivel de exigencia

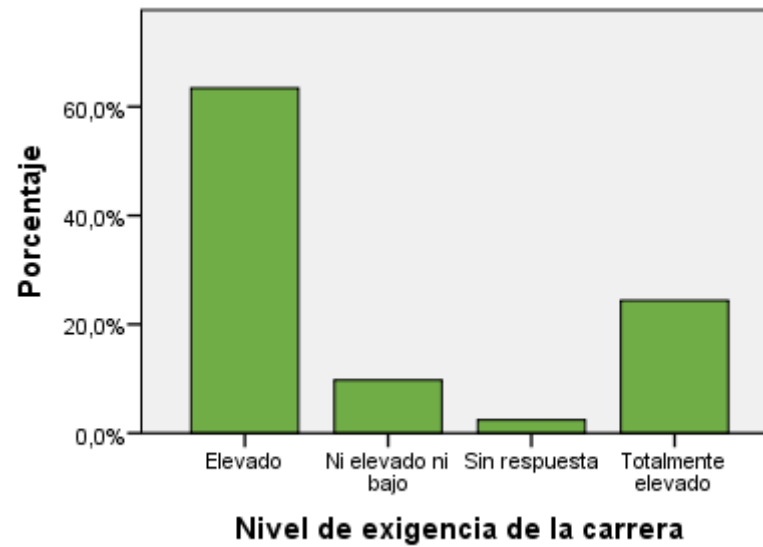

## 6.14 PERCEPCIÓN DEL PLAN DE ESTUDIOS

En último término, se presenta la percepción de los egresados de la Carrera en relación al perfil y la duración del Plan de Estudios que cursaron:

	No		Si		Sin respuesta		Total	
	Recuento	%	Recuento	%	Recuento	%	Recuento	%
El plan de estudios debería ser más corto	33	80,5%	6	14,6%	2	4,9%	41	100,0%
El plan de estudios debería ser más largo	32	78,0%	6	14,6%	3	7,3%	41	100,0%
El plan de estudios tendría que ser un perfil más técnico	8	19,5%	29	70,7%	4	9,8%	41	100,0%
El plan de estudios tendría que ser más generalista	36	87,8%	2	4,9%	3	7,3%	41	100,0%

Tabla 37. Percepción del plan de estudios

