



INGENIERÍA EN ALIMENTOS

INFORME 2022 ESTADÍSTICO

Departamento de Estadísticas Educativas
Dirección de Gestión Curricular
Dirección General de Asuntos Académicos



UNLU
Universidad Nacional de Luján

www.unlu.edu.ar – www.estadisticaseducativas.unlu.edu.ar
(02323) 423979 / 423171 - Luján Bs. As. - Ruta 5 y Av. Constitución



INFORME 2022 ESTADÍSTICO

Departamento de Estadísticas Educativas

A. S. Sonia Saraceno

Lic. Candela Cortabarría

Directora de Gestión Curricular

Lic. Noelia Anabel Puggioni a/c

Director General de Asuntos Académicos

Mg. Mario Guillermo Oloriz

Fuentes secundarias de información

Dirección General de Sistemas

Diseño e Impresión

Dirección de Publicaciones e Imprenta



UNLU
Universidad Nacional de Luján

www.unlu.edu.ar – www.estadisticaseducativas.unlu.edu.ar
(02323) 423979 / 423171 - Luján Bs. As. - Ruta 5 y Av. Constitución

INDICE

Presentación	5
Capítulo I “Matrícula de la Carrera”	6
1.1 Aspirantes de la Carrera	7
1.2 Ingresantes de la Carrera	8
1.3 Estudiantes regulares y activos por plan de estudios	9
Capítulo II “Resultado académico de las cursadas”	10
2.1 Resultados de cursadas para la carrera	11
Capítulo III “Resultado académico de los exámenes finales”	14
3.1 Resultado académico de los estudiantes en exámenes finales	15
Capítulo IV “El abandono en la Carrera”	23
4.1 El abandono por cohorte en la Carrera	24
4.2 El abandono temprano y tardío en la Carrera	25
Capítulo V “Egresados de la Carrera”	26
5.1 Egresados de la carrera	27
5.2 Egresados por año de ingreso	28
5.3 Tasa de egreso de la Carrera	29
5.4 Promedio histórico de la Carrera y duración real	30
Capítulo VI “Percepción de los egresados sobre la Carrera y la Institución”	31
6.1 Características y perfil sociodemográfico de los egresados	32
6.2 Situación laboral al momento de solicitud del título	34
6.3 Motivos de la elección de la Universidad Nacional de Luján	36
6.4 Motivos de elección de la Carrera	37

6.5 Percepción de los contenidos estudiados	38
6.6 Percepción del nivel de exigencia	39
6.7 Percepción del plan de estudios	40



INFORME 2022 ESTADÍSTICO

Informe Estadístico – Presentación

El presente informe, elaborado por el Departamento de Estadísticas Educativas, pretende ser un insumo para el seguimiento de la Carrera tanto para el Coordinador como para la Comisión Plan de Estudios a cargo de su gestión de acuerdo a la Resolución HCS 545/02.

El mismo fue elaborado a partir de la información del Sistema de Control Académico, el Sistema de Encuestas SIU Kolla en lo que respecta a la opinión del egresado y el Sistema Integrado de Aplicaciones Web como fuentes de información y en función de los diferentes estados posibles para los estudiantes, definidos en la Resolución HCS 261/21 y sus modificatorias.

En este documento se organiza la información en distintos capítulos, de acuerdo a los diferentes aspectos abordados en el mismo que se transcriben a continuación: Matrícula de la Carrera, Rendimiento académico en cursadas, Rendimiento académico en exámenes finales, Abandono en la Carrera, Egresados de la Carrera y Percepción de los egresados sobre la Carrera y la Institución.

En aquellos casos de Carreras que se dictan en más de una Sede, se ha optado por separar la información a efectos de facilitar el análisis de la misma.



UNLU
Universidad Nacional de Luján

www.unlu.edu.ar – www.estadisticaseducativas.unlu.edu.ar
(02323) 423979 / 423171 - Luján Bs. As. - Ruta 5 y Av. Constitución



INFORME 2022 ESTADÍSTICO

Capítulo 1 – Matrícula de la Carrera

Dentro de este capítulo se presenta información referente a la cantidad de aspirantes e ingresantes a la Carrera para el año en análisis, su tasa de crecimiento con respecto a años anteriores y su relación con el mismo fenómeno para el conjunto de las Carreras de Grado y Pregrado que dicta la Universidad Nacional de Luján.

En los casos que la Carrera objeto del informe contara con más de un Plan de Estudios activo, dado que pueden inscribirse ingresantes con distintos requisitos de ingreso, se presenta la cantidad de estudiantes por cada uno de los Planes de Estudio.



1.1 ASPIRANTES¹ DE LA CARRERA

En la Tabla 1 se puede observar la cantidad de aspirantes de la Carrera en los últimos cinco años, así como también la evolución en el mismo periodo para esta Carrera y la totalidad de las Carreras de Pregrado y Grado de la Universidad Nacional de Luján:

ASPIRANTES DE LA CARRERA			
AÑO	LUJÁN		TASA DE CRECIMIENTO UNLu ²
	ASPIRANTES	TASA DE CRECIMIENTO CARRERA ³	
2018	111	0,97	0,99
2019	124	1,12	1,13
2020	144	1,16	1,11
2021	152	1,06	1,02
2022	118	0,78	0,69
PROMEDIO	129,80	1,02	0,99

Tabla 1. Aspirantes de la Carrera y tasas de crecimiento

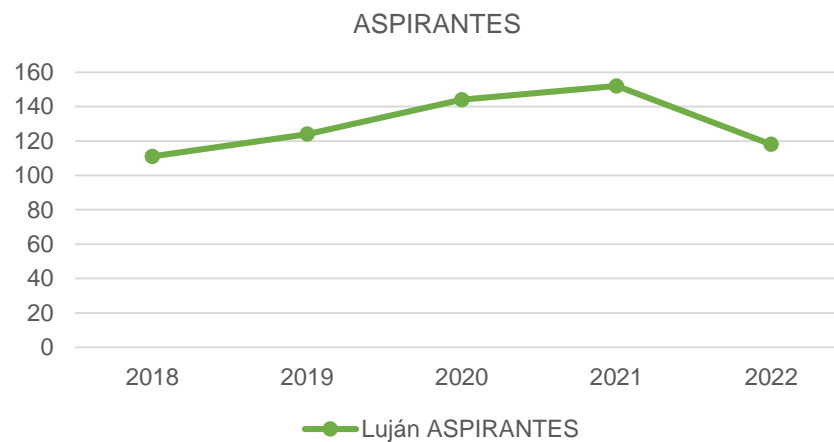

1 De acuerdo a la Resolución HCS 261/21 y sus modificatorias, "se considera **aspirante** de la Universidad Nacional de Luján a todas aquellas personas que formalicen su inscripción y cumplan con los requisitos documentales establecidos en el presente Régimen, con el objeto de cursar una Carrera de Pregrado o Grado que forme parte de la oferta académica de la Universidad para el año académico en que se inscribe.-"

2 La tasa de crecimiento de la UNLu es calculada en función de los aspirantes a todas las Carreras de Grado y Pregrado de la Universidad.

3 La tasa de crecimiento es calculada con respecto al año anterior y corresponde al cociente entre la cantidad de aspirantes para el año en cuestión y la cantidad de aspirantes para el año anterior.

1.2 INGRESANTES⁴ DE LA CARRERA

En la Tabla 2 se puede observar la cantidad de ingresantes a la Carrera en los últimos cinco años, así como también el cociente entre la cantidad de ingresantes y aspirantes, la evolución en el mismo período para esta Carrera y la totalidad de las Carreras de Pregrado y Grado de la Universidad Nacional de Luján. Es importante hacer notar que los últimos tres indicadores mencionados fueron calculados del mismo modo que en el apartado anterior.

INGRESANTES A LA CARRERA ⁵				
AÑO	LUJÁN			TASA DE CRECIMIENTO UNLu
	INGRESANTES	INDICE INGRESANTES/ASPIRANTES	TASA DE CRECIMIENTO CARRERA	
2018	85	76,58%	0,85	0,98
2019	75	60,48%	0,88	0,92
2020	117	81,25%	1,56	1,40
2021	127	83,55%	1,09	1,04
2022	90	76,27%	0,71	0,65
PROMEDIO	98,80	76,12%	1,02	1,00

Tabla 2. Ingresantes de la Carrera y tasas de crecimiento

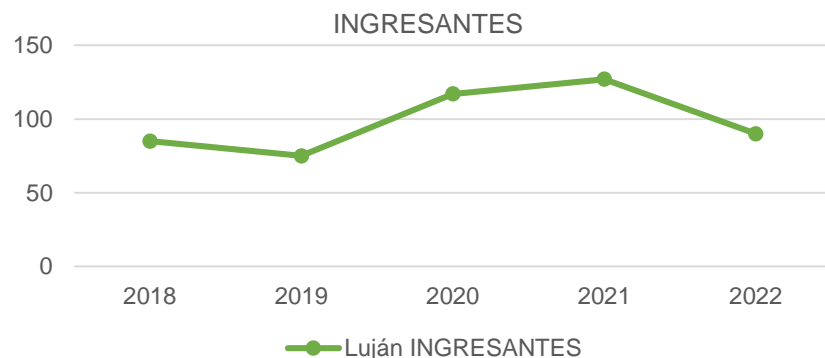

4 De acuerdo a la Resolución HCS 261/21 y sus modificatorias, "se considera ingresante a todo aspirante que haya dado cumplimiento a las siguientes condiciones:

a) Completar uno de los siguientes requisitos:

- Presentación de título o constancia de título en trámite para quienes se inscribieron optando por la modalidad "con estudios de nivel anterior completos" o;
- Aprobar la evaluación correspondiente para los que se inscribieron optando por la modalidad "mayor de 25 años sin título de nivel medio completos", y

b) Haber efectuado una de las siguientes actividades:

- Inscribirse para cursar al menos una actividad académica correspondiente al plan de estudios de la carrera, durante el primero o segundo cuatrimestre del año académico;
- Alcanzar condición distinta de ausente en alguno de los Talleres Introdutorios o;
- Presentar formalmente trámite de equivalencias externas por Mesa General de Entradas y Salidas o;
- Inscribirse para rendir examen final en el turno julio-agosto del año de inscripción. -"

5 No se considera a los inhabilitados por no completar la documentación al 30 de octubre del año de ingreso.

1.3 ESTUDIANTES REGULARES⁶ Y ACTIVOS⁷ POR PLAN DE ESTUDIOS

A continuación, se presenta la cantidad de estudiantes regulares y activos en cada uno de los Planes de estudio activos con que cuenta la Carrera actualmente. A los efectos de este documento, se denomina Plan de estudios activo para la Carrera a aquel que cuente con estudiantes regulares inscriptos en el mismo.

ESTUDIANTES EN LA CARRERA				
LUJÁN				
PLAN DE ESTUDIOS	ESTUDIANTES REGULARES	ESTUDIANTES ACTIVOS		
		1° CUAT.	2° CUAT.	2022
109	472	339	264	356

Tabla 3. Estudiantes regulares y activos por Plan de Estudios

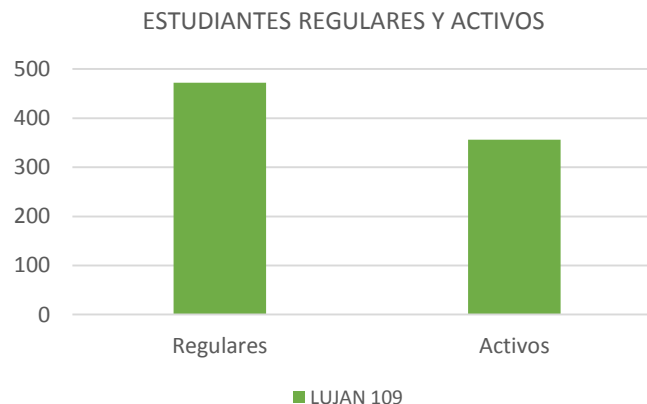

6 De acuerdo a la Resolución HCS 261/21 y sus modificatorias, "se considerará **estudiante** regular en una carrera de la Universidad Nacional de Luján a:

- a) Los ingresantes que tuvieron actividad durante el año de su inscripción, es decir aquellos que rindieron al menos un examen final o cursaron al menos una asignatura, seminario o taller alcanzando como resultado de la misma condición distinta de ausente.
- b) Los estudiantes que hayan aprobado por lo menos dos (2) asignaturas, seminarios o talleres en una carrera durante el año académico anterior. Las restantes Actividades Académicas no serán consideradas a los efectos del control de regularidad en la Carrera.
- c) Los estudiantes que, habiendo aprobado la totalidad de las asignaturas, seminarios y/o talleres de las carreras y adeuden la defensa y/o exposición de trabajos finales, tesis u otras exigencias previstas en el Plan de Estudios para acceder al título correspondiente, siempre que se realice dentro de los cuatro (4) años posteriores a la fecha de la última actividad académica aprobada. Sólo por razones que sean consideradas válidas por la Comisión de Plan de Estudios este plazo podrá extenderse en dos (2) años."

7 A los efectos del presente trabajo, se considera que un estudiante es activo si presenta alguna inscripción en cursadas o examen final con condición distinta de ausente durante el intervalo de tiempo estudiado.



INFORME 2022 ESTADÍSTICO

Capítulo 2 – Resultado académico de las cursadas

Este capítulo aborda el rendimiento de los estudiantes en las diferentes actividades académicas que integran los Planes de Estudio vigentes de la Carrera en función de las diferentes condiciones posibles a las que puede arribar un estudiante luego de cursar una actividad de acuerdo a lo establecido en el Capítulo II del Régimen General de Estudios, Resolución HCS 261/21 y sus modificatorias.

Cabe aclarar que las actividades académicas que componen los Planes de Estudio vigentes se presentan de acuerdo al cuatrimestre al que pertenecen a efectos de facilitar el análisis de la información.



UNLU
Universidad Nacional de Luján

www.unlu.edu.ar – www.estadisticaseducativas.unlu.edu.ar
(02323) 423979 / 423171 - Luján Bs. As. - Ruta 5 y Av. Constitución

2.1 RESULTADOS DE CURSADAS PARA LA CARRERA

En este apartado se observa la cantidad de inscriptos en cada actividad académica del Plan de Estudios vigente de la Carrera, el índice de repitencia y el resultado final en la cursada. Se hace notar que las actividades académicas que componen el Plan de Estudios vigente se presentan de acuerdo a la matriz de actividades académicas aprobada mediante la Resolución del Honorable Consejo Superior de creación del Plan de Estudios a efectos de facilitar el análisis de la información. Cabe aclarar que las asignaturas cuyos porcentajes figuran en color rojo, son aquellas que se encuentran por debajo o por arriba del promedio, dependiendo del valor que se quiere resaltar.

RESULTADO ACADÉMICO DE LAS CURSADAS														
LUJÁN														
CUAT.	CÓDIGO	ACTIVIDAD ACADÉMICA	INSC.	REPITENCIA ⁸		CONDICIÓN FINAL ⁹								TASA DE APROBACIÓN ¹⁰
						PROMOVIDOS		REGULARES		LIBRES		AUSENTES		
Previo	11010	Taller de Análisis y Resolución de Problemas ¹¹	0	0	0,00 %	0	0,00 %	0	0,00 %	0	0,00 %	0	0,00 %	0,00
I	11014	Elementos de Matemática	163	70	42,94 %	17	14,66 %	21	18,10 %	78	67,24 %	47	28,83 %	0,33
	10017	Introducción a la Química	141	43	30,50 %	9	9,57 %	17	18,09 %	68	72,34 %	47	33,33 %	0,28
	40002	Introducción a la Ingeniería en Alimentos	112	15	13,39 %	26	35,14 %	32	43,24 %	16	21,62 %	38	33,93 %	0,78
-	20038	Estudio de la Constitución Nacional y los Derechos Humanos	83	38	45,78 %	13	59,09 %	3	13,64 %	6	27,27 %	61	73,49 %	0,73
Impar	10012	Ecología General	128	38	29,69 %	10	13,33 %	33	44,00 %	32	42,67 %	53	41,41 %	0,57
Par	31971	Inglés I	95	36	37,89 %	24	66,67 %	5	13,89 %	7	19,44 %	59	62,11 %	0,81
Impar	31972	Inglés II	64	15	23,44 %	21	60,00 %	7	20,00 %	7	20,00 %	29	45,31 %	0,80
II	10021	Álgebra	85	54	63,53 %	6	14,63 %	19	46,34 %	16	39,02 %	44	51,76 %	0,61
	10022	Análisis Matemático I	63	29	46,03 %	10	21,74 %	9	19,57 %	27	58,70 %	17	26,98 %	0,41
	10933	Química General	73	47	64,38 %	1	2,38 %	8	19,05 %	33	78,57 %	31	42,47 %	0,21
III	10923	Análisis Matemático II	52	16	30,77 %	2	4,88 %	15	36,59 %	24	58,54 %	11	21,15 %	0,41
	10908	Física I	48	12	25,00 %	4	10,53 %	19	50,00 %	15	39,47 %	10	20,83 %	0,61

8 A los efectos de este análisis, se define al Índice de repitencia como la cantidad de estudiantes inscriptos en la actividad académica que ya han cursado esta actividad en otra oportunidad sobre el total de estudiantes inscriptos.

9 Las condiciones finales y la forma de acceso a cada una de ellas se encuentran determinadas por el Artículo 22 del Régimen General de Estudios, Res. HCS 261/21 y sus modificatorias.

10 A efectos de facilitar el análisis, la Tasa de aprobación se calcula a partir de sumar la cantidad de estudiantes promovidos y regulares y realizar el cociente con la totalidad de estudiantes inscriptos menos aquellos que resultaron ausentes dado que no fueron evaluados.

11 Por Resolución HCS 230/21 se exime el cursado y la aprobación de los Talleres Introdutorios a los ingresantes de la cohorte 2022. Sin embargo, en el segundo cuatrimestre del año lectivo 2022, se abre el cursado para aquellos estudiantes, de años anteriores, que tenían pendiente esta actividad académica.

RESULTADO ACADÉMICO DE LAS CURSADAS

LUJÁN

CUAT.	CÓDIGO	ACTIVIDAD ACADÉMICA	INSC.	REPITENCIA ⁸		CONDICIÓN FINAL ⁹								TASA DE APROBACIÓN ¹⁰
						PROMOVIDOS		REGULARES		LIBRES		AUSENTES		
	10002	Química Inorgánica	48	15	31,25 %	0	0,00 %	11	27,50 %	29	72,50 %	8	16,67 %	0,28
IV	10904	Química Analítica I	32	18	56,25 %	0	0,00 %	11	44,00 %	14	56,00 %	7	21,88 %	0,44
	10909	Física II	37	14	37,84 %	7	26,92 %	17	65,38 %	2	7,69 %	11	29,73 %	0,92
	10906	Química Orgánica I	43	30	69,77 %	0	0,00 %	7	23,33 %	23	76,67 %	13	30,23 %	0,23
	11964	Computación	17	2	11,76 %	7	53,85 %	5	38,46 %	1	7,69 %	4	23,53 %	0,92
	40934	Dibujo Técnico	27	4	14,81 %	9	42,86 %	7	33,33 %	5	23,81 %	6	22,22 %	0,76
V	10005	Química Analítica II	18	8	44,44 %	1	6,25 %	10	62,50 %	5	31,25 %	2	11,11 %	0,69
	40935	Termodinámica	37	17	45,95 %	3	12,50 %	11	45,83 %	10	41,67 %	13	35,14 %	0,58
	10010	Química Orgánica II	19	4	21,05 %	0	0,00 %	13	72,22 %	5	27,78 %	1	5,26 %	0,72
VI	10903	Biología	14	0	0,00 %	6	42,86 %	8	57,14 %	0	0,00 %	0	0,00 %	1,00
	10024	Análisis Matemático III (optativa)	1	0	0,00 %	1	100,00 %	0	0,00 %	0	0,00 %	0	0,00 %	1,00
	40936	Fisicoquímica	5	0	0,00 %	0	0,00 %	4	100,00 %	0	0,00 %	1	20,00 %	1,00
	40939	Ingeniería de Instalaciones (optativa)	6	1	16,67 %	0	0,00 %	0	0,00 %	0	0,00 %	6	100,00 %	0,00
	10974	Estadística	28	20	71,43 %	6	33,33 %	6	33,33 %	6	33,33 %	10	35,71 %	0,67
VII	40937	Electrotecnia	18	4	22,22 %	5	35,71 %	9	64,29 %	0	0,00 %	4	22,22 %	1,00
	10963	Química Biológica	19	9	47,37 %	2	11,76 %	8	47,06 %	7	41,18 %	2	10,53 %	0,59
	40938	Fenómenos de Transporte	18	7	38,89 %	2	15,38 %	11	84,62 %	0	0,00 %	5	27,78 %	1,00
	20977	Economía	12	1	8,33 %	3	33,33 %	6	66,67 %	0	0,00 %	3	25,00 %	1,00
VIII	10907	Microbiología General	10	0	0,00 %	3	30,00 %	7	70,00 %	0	0,00 %	0	0,00 %	1,00
	40940	Operaciones Unitarias I	19	4	21,05 %	2	11,11 %	9	50,00 %	7	38,89 %	1	5,26 %	0,61
	40942	Nutrición	10	0	0,00 %	2	20,00 %	8	80,00 %	0	0,00 %	0	0,00 %	1,00
	40944	Organización Industrial	24	8	33,33 %	9	40,91 %	12	54,55 %	1	4,55 %	2	8,33 %	0,95
IX	40943	Microbiología de Alimentos	12	1	8,33 %	3	25,00 %	9	75,00 %	0	0,00 %	0	0,00 %	1,00
	40941	Operaciones Unitarias II	25	7	28,00 %	1	4,55 %	13	59,09 %	8	36,36 %	3	12,00 %	0,64
	40945	Bromatología I	12	1	8,33 %	1	8,33 %	11	91,67 %	0	0,00 %	0	0,00 %	1,00
	40958	Envases	13	2	15,38 %	4	30,77 %	9	69,23 %	0	0,00 %	0	0,00 %	1,00
X	40947	Máquinas Térmicas y Servicios	22	7	31,82 %	6	37,50 %	4	25,00 %	6	37,50 %	6	27,27 %	0,63
	40948	Procesos Industriales I	11	0	0,00 %	2	18,18 %	9	81,82 %	0	0,00 %	0	0,00 %	1,00
	40946	Bromatología II	12	0	0,00 %	4	33,33 %	8	66,67 %	0	0,00 %	0	0,00 %	1,00
	41952	Instrumentación y Control	21	9	42,86 %	5	38,46 %	7	53,85 %	1	7,69 %	8	38,10 %	0,92
XI	40949	Procesos Industriales II	11	0	0,00 %	7	63,64 %	3	27,27 %	1	9,09 %	0	0,00 %	0,91

RESULTADO ACADÉMICO DE LAS CURSADAS														
LUJÁN														
CUAT.	CÓDIGO	ACTIVIDAD ACADÉMICA	INSC.	REPITENCIA ⁸		CONDICIÓN FINAL ⁹								TASA DE APROBACIÓN ¹⁰
						PROMOVIDOS		REGULARES		LIBRES		AUSENTES		
	40244	Proyectos de Ingeniería (Anual)	31	15	48,39 %	0	0,00 %	16	61,54 %	10	38,46 %	5	16,13 %	0,62
	40951	Bioingeniería	12	1	8,33 %	1	8,33 %	11	91,67 %	0	0,00 %	0	0,00 %	1,00
	40956	Toxicología de Alimentos	12	0	0,00 %	8	66,67 %	4	33,33 %	0	0,00 %	0	0,00 %	1,00
XII	40950	Saneamiento	13	1	7,69 %	1	8,33 %	10	83,33 %	1	8,33 %	1	7,69 %	0,92
	40954	Análisis Sensorial	12	7	58,33 %	0	0,00 %	10	90,91 %	1	9,09 %	1	8,33 %	0,91
	40955	Ingeniería de Procesos	14	3	21,43 %	0	0,00 %	12	85,71 %	2	14,29 %	0	0,00 %	0,86
	20978	Gestión Empresarial	19	3	15,79 %	6	46,15 %	7	53,85 %	0	0,00 %	6	31,58 %	1,00
PROMEDIO PARA LA CARRERA			36,42	12,72	26,81 %	5,20	24,37 %	10,22	50,25 %	9,48	23,37 %	11,52	21,47 %	0,75
PROMEDIO PARA LA UNLU			51,26		41,29 %		31,09 %		29,33 %		36,58 %		42,57 %	0,60

Tabla 4. Resultados de cursada para la Carrera





INFORME 2022 ESTADÍSTICO

Capítulo 3 – Resultado académico de los exámenes finales

Este capítulo aborda el rendimiento de los estudiantes en los exámenes finales de las actividades académicas que integran los Planes de Estudio vigentes de la Carrera.

Se han determinado tres resultados posibles: aprobado (calificación 4 a 10), desaprobado (calificación 1 a 3) y ausente. Por otro lado, se han dividido los exámenes de acuerdo a los turnos establecidos en el Capítulo III del Régimen General de Estudios, Resolución HCS 261/21.

Cabe aclarar que las actividades académicas que componen el Plan de Estudios vigente se presentan de acuerdo al cuatrimestre al que pertenecen a efectos de facilitar el análisis de la información.



UNLU
Universidad Nacional de Luján

www.unlu.edu.ar – www.estadisticaseducativas.unlu.edu.ar
(02323) 423979 / 423171 - Luján Bs. As. - Ruta 5 y Av. Constitución

3.1 RESULTADO ACADÉMICO DE LOS ESTUDIANTES EN EXÁMENES FINALES

En este apartado se observa el rendimiento académico de los estudiantes en los exámenes finales de las actividades académicas del Plan de Estudios vigente. Se hace notar que las actividades académicas que componen el Plan de Estudios vigente se presentan de acuerdo a la matriz de actividades académicas aprobada mediante Resolución del Honorable Consejo Superior a efectos de facilitar el análisis de la información. Cabe aclarar que las asignaturas cuyos porcentajes aparecen en color rojo, son aquellas que se encuentran con un rendimiento menor al observado para el conjunto de actividades académicas que componen la carrera.

RESULTADO ACADÉMICOS DE LOS EXÁMENES FINALES ¹²											
LUJÁN											
CUAT.	ACTIVIDAD ACADÉMICA	TURNOS	INSCRIPTOS			TOTAL					
			TODOS	REG.	LIB.	APROBADOS		DESAPROBADOS		AUSENTES	
I	Elementos de Matemática	Mayo	7	5	2	2	40,00%	3	60,00%	2	28,57%
		Julio-Agosto	62	26	36	15	39,47%	23	60,53%	24	38,71%
		Septiembre	10	4	6	3	60,00%	2	40,00%	5	50,00%
		Noviembre-Diciembre	9	5	4	1	20,00%	4	80,00%	4	44,44%
		Febrero-Marzo	3	2	1	2	66,67%	1	33,33%	0	0,00%
	Introducción a la Química	Mayo	6	6	0	2	66,67%	1	33,33%	3	50,00%
		Julio-Agosto	35	26	9	8	36,36%	14	63,64%	13	37,14%
		Septiembre	4	3	1	1	25,00%	3	75,00%	0	0,00%
		Noviembre-Diciembre	6	6	0	1	25,00%	3	75,00%	2	33,33%
		Febrero-Marzo	4	3	1	3	75,00%	1	25,00%	0	0,00%
	Introducción a la Ingeniería en Alimentos	Mayo	2	2	0	0	0,00%	0	0,00%	2	100,00%
		Julio-Agosto	31	31	0	13	76,47%	4	23,53%	14	45,16%
		Septiembre	2	2	0	1	100,00%	0	0,00%	1	50,00%
		Noviembre-Diciembre	9	9	0	3	100,00%	0	0,00%	6	66,67%
		Febrero-Marzo	2	2	0	1	50,00%	1	50,00%	0	0,00%
Estudio de la Constitución Nacional y los Derechos Humanos	Mayo	1	0	1	0	0,00%	0	0,00%	1	100,00%	
	Julio-Agosto	3	3	0	1	33,33%	2	66,67%	0	0,00%	
	Septiembre	0	0	0	0	0,00%	0	0,00%	0	0,00%	
	Noviembre-Diciembre	1	1	0	0	0,00%	1	100,00%	0	0,00%	
	Febrero-Marzo	0	0	0	0	0,00%	0	0,00%	0	0,00%	

¹² El detalle por condición de inscripción se encuentra disponible en versión digital.

RESULTADO ACADÉMICOS DE LOS EXÁMENES FINALES¹²

LUJÁN

CUAT.	ACTIVIDAD ACADÉMICA	TURNOS	INSCRIPTOS			TOTAL					
			TODOS	REG.	LIB.	APROBADOS		DESAPROBADOS		AUSENTES	
Impar	Ecología General	Mayo	1	1	0	0	0,00%	0	0,00%	1	100,00%
		Julio-Agosto	39	35	4	18	85,71%	3	14,29%	18	46,15%
		Septiembre	0	0	0	0	0,00%	0	0,00%	0	0,00%
		Noviembre-Diciembre	2	0	2	0	0,00%	1	100,00%	1	50,00%
		Febrero-Marzo	0	0	0	0	0,00%	0	0,00%	0	0,00%
Par	Inglés I	Mayo	3	1	2	0	0,00%	0	0,00%	3	100,00%
		Julio-Agosto	12	6	6	4	80,00%	1	20,00%	7	58,33%
		Septiembre	3	1	2	1	100,00%	0	0,00%	2	66,67%
		Noviembre-Diciembre	1	0	1	1	100,00%	0	0,00%	0	0,00%
		Febrero-Marzo	4	4	0	2	50,00%	2	50,00%	0	0,00%
Impar	Inglés II	Mayo	2	0	2	1	100,00%	0	0,00%	1	50,00%
		Julio-Agosto	10	5	5	3	60,00%	2	40,00%	5	50,00%
		Septiembre	0	0	0	0	0,00%	0	0,00%	0	0,00%
		Noviembre-Diciembre	5	1	4	4	100,00%	0	0,00%	1	20,00%
		Febrero-Marzo	5	1	4	4	80,00%	1	20,00%	0	0,00%
II	Álgebra	Mayo	1	1	0	0	0,00%	0	0,00%	1	100,00%
		Julio-Agosto	10	8	2	4	57,14%	3	42,86%	3	30,00%
		Septiembre	2	2	0	0	0,00%	2	100,00%	0	0,00%
		Noviembre-Diciembre	24	18	6	15	71,43%	6	28,57%	3	12,50%
		Febrero-Marzo	7	5	2	3	42,86%	4	57,14%	0	0,00%
	Análisis Matemático I	Mayo	16	16	0	9	69,23%	4	30,77%	3	18,75%
		Julio-Agosto	15	14	1	7	63,64%	4	36,36%	4	26,67%
		Septiembre	3	2	1	1	100,00%	0	0,00%	2	66,67%
		Noviembre-Diciembre	15	10	5	6	42,86%	8	57,14%	1	6,67%
		Febrero-Marzo	8	5	3	1	12,50%	7	87,50%	0	0,00%
	Química General	Mayo	5	5	0	1	50,00%	1	50,00%	3	60,00%
		Julio-Agosto	12	12	0	3	42,86%	4	57,14%	5	41,67%
		Septiembre	0	0	0	0	0,00%	0	0,00%	0	0,00%
		Noviembre-Diciembre	10	9	1	2	50,00%	2	50,00%	6	60,00%
		Febrero-Marzo	15	15	0	7	46,67%	8	53,33%	0	0,00%
III	Análisis Matemático II	Mayo	1	1	0	0	0,00%	0	0,00%	1	100,00%
		Julio-Agosto	25	23	2	10	58,82%	7	41,18%	8	32,00%

RESULTADO ACADÉMICOS DE LOS EXÁMENES FINALES¹²

LUJÁN

CUAT.	ACTIVIDAD ACADÉMICA	TURNOS	INSCRIPTOS			TOTAL					
			TODOS	REG.	LIB.	APROBADOS		DESAPROBADOS		AUSENTES	
		Septiembre	2	2	0	0	0,00%	1	100,00%	1	50,00%
		Noviembre-Diciembre	4	3	1	0	0,00%	0	0,00%	4	100,00%
		Febrero-Marzo	4	4	0	3	75,00%	1	25,00%	0	0,00%
	Física I	Mayo	2	2	0	1	100,00%	0	0,00%	1	50,00%
		Julio-Agosto	14	14	0	9	100,00%	0	0,00%	5	35,71%
		Septiembre	4	4	0	1	50,00%	1	50,00%	2	50,00%
		Noviembre-Diciembre	5	5	0	3	75,00%	1	25,00%	1	20,00%
		Febrero-Marzo	2	2	0	2	100,00%	0	0,00%	0	0,00%
		Mayo	1	0	1	0	0,00%	0	0,00%	1	100,00%
	Química Inorgánica	Julio-Agosto	10	8	2	6	75,00%	2	25,00%	2	20,00%
		Septiembre	2	1	1	0	0,00%	0	0,00%	2	100,00%
		Noviembre-Diciembre	2	2	0	1	100,00%	0	0,00%	1	50,00%
		Febrero-Marzo	4	4	0	3	75,00%	1	25,00%	0	0,00%
		Mayo	1	1	0	0	0,00%	0	0,00%	1	100,00%
	IV	Química Analítica I	Julio-Agosto	11	11	0	1	100,00%	0	0,00%	10
Septiembre			0	0	0	0	0,00%	0	0,00%	0	0,00%
Noviembre-Diciembre			13	10	3	5	62,50%	3	37,50%	5	38,46%
Febrero-Marzo			18	14	4	9	50,00%	9	50,00%	0	0,00%
Mayo			4	3	1	2	66,67%	1	33,33%	1	25,00%
Física II		Julio-Agosto	7	6	1	5	100,00%	0	0,00%	2	28,57%
		Septiembre	1	1	0	0	0,00%	0	0,00%	1	100,00%
		Noviembre-Diciembre	5	5	0	3	100,00%	0	0,00%	2	40,00%
		Febrero-Marzo	4	4	0	4	100,00%	0	0,00%	0	0,00%
		Mayo	0	0	0	0	0,00%	0	0,00%	0	0,00%
Química Orgánica I		Julio-Agosto	15	15	0	9	69,23%	4	30,77%	2	13,33%
		Septiembre	2	2	0	0	0,00%	1	100,00%	1	50,00%
		Noviembre-Diciembre	5	5	0	0	0,00%	3	100,00%	2	40,00%
		Febrero-Marzo	9	9	0	8	88,89%	1	11,11%	0	0,00%
		Mayo	1	1	0	0	0,00%	0	0,00%	1	100,00%
Computación	Julio-Agosto	5	5	0	4	100,00%	0	0,00%	1	20,00%	
	Septiembre	0	0	0	0	0,00%	0	0,00%	0	0,00%	
	Noviembre-Diciembre	4	4	0	3	100,00%	0	0,00%	1	25,00%	
	Mayo	1	1	0	0	0,00%	0	0,00%	1	100,00%	

RESULTADO ACADÉMICOS DE LOS EXÁMENES FINALES¹²

LUJÁN

CUAT.	ACTIVIDAD ACADÉMICA	TURNOS	INSCRIPTOS			TOTAL					
			TODOS	REG.	LIB.	APROBADOS		DESAPROBADOS		AUSENTES	
		Febrero-Marzo	1	1	0	1	100,00%	0	0,00%	0	0,00%
V	Dibujo Técnico	Mayo	1	1	0	0	0,00%	0	0,00%	1	100,00%
		Julio-Agosto	6	5	1	2	66,67%	1	33,33%	3	50,00%
		Septiembre	3	3	0	2	100,00%	0	0,00%	1	33,33%
		Noviembre-Diciembre	4	4	0	1	50,00%	1	50,00%	2	50,00%
		Febrero-Marzo	1	1	0	1	100,00%	0	0,00%	0	0,00%
	Química Analítica II	Mayo	1	1	0	1	100,00%	0	0,00%	0	0,00%
		Julio-Agosto	4	4	0	2	100,00%	0	0,00%	2	50,00%
		Septiembre	0	0	0	0	0,00%	0	0,00%	0	0,00%
		Noviembre-Diciembre	2	2	0	0	0,00%	0	0,00%	2	100,00%
		Febrero-Marzo	4	4	0	3	75,00%	1	25,00%	0	0,00%
	Termodinámica	Mayo	3	3	0	2	100,00%	0	0,00%	1	33,33%
		Julio-Agosto	19	17	2	8	61,54%	5	38,46%	6	31,58%
		Septiembre	2	0	2	0	0,00%	0	0,00%	2	100,00%
		Noviembre-Diciembre	3	1	2	0	0,00%	0	0,00%	3	100,00%
		Febrero-Marzo	2	2	0	2	100,00%	0	0,00%	0	0,00%
	Química Orgánica II	Mayo	1	1	0	0	0,00%	1	100,00%	0	0,00%
		Julio-Agosto	13	13	0	4	50,00%	4	50,00%	5	38,46%
Septiembre		3	2	1	3	100,00%	0	0,00%	0	0,00%	
Noviembre-Diciembre		2	2	0	0	0,00%	0	0,00%	2	100,00%	
Febrero-Marzo		11	11	0	5	45,45%	6	54,55%	0	0,00%	
VI	Biología	Mayo	1	1	0	1	100,00%	0	0,00%	0	0,00%
		Julio-Agosto	3	3	0	0	0,00%	0	0,00%	3	100,00%
		Septiembre	1	1	0	1	100,00%	0	0,00%	0	0,00%
		Noviembre-Diciembre	4	4	0	2	100,00%	0	0,00%	2	50,00%
		Febrero-Marzo	3	2	1	3	100,00%	0	0,00%	0	0,00%
	Fisicoquímica	Mayo	5	5	0	5	100,00%	0	0,00%	0	0,00%
		Julio-Agosto	5	5	0	5	100,00%	0	0,00%	0	0,00%
		Septiembre	3	3	0	2	100,00%	0	0,00%	1	33,33%
		Noviembre-Diciembre	5	5	0	4	100,00%	0	0,00%	1	20,00%
		Febrero-Marzo	2	2	0	2	100,00%	0	0,00%	0	0,00%
	Estadística	Mayo	3	3	0	1	50,00%	1	50,00%	1	33,33%

RESULTADO ACADÉMICOS DE LOS EXÁMENES FINALES¹²

LUJÁN

CUAT.	ACTIVIDAD ACADÉMICA	TURNOS	INSCRIPTOS			TOTAL					
			TODOS	REG.	LIB.	APROBADOS		DESAPROBADOS		AUSENTES	
		Julio-Agosto	7	7	0	2	50,00%	2	50,00%	3	42,86%
		Septiembre	0	0	0	0	0,00%	0	0,00%	0	0,00%
		Noviembre-Diciembre	7	7	0	3	60,00%	2	40,00%	2	28,57%
		Febrero-Marzo	1	1	0	1	100,00%	0	0,00%	0	0,00%
VII	Electrotecnia	Mayo	3	3	0	0	0,00%	1	100,00%	2	66,67%
		Julio-Agosto	7	7	0	1	100,00%	0	0,00%	6	85,71%
		Septiembre	1	1	0	0	0,00%	0	0,00%	1	100,00%
		Noviembre-Diciembre	2	2	0	1	100,00%	0	0,00%	1	50,00%
		Febrero-Marzo	0	0	0	0	0,00%	0	0,00%	0	0,00%
	Química Biológica	Mayo	0	0	0	0	0,00%	0	0,00%	0	0,00%
		Julio-Agosto	1	1	0	1	100,00%	0	0,00%	0	0,00%
		Septiembre	2	2	0	1	100,00%	0	0,00%	1	50,00%
		Noviembre-Diciembre	3	3	0	0	0,00%	3	100,00%	0	0,00%
		Febrero-Marzo	4	2	2	3	75,00%	1	25,00%	0	0,00%
	Fenómenos de Transporte	Mayo	2	2	0	1	100,00%	0	0,00%	1	50,00%
		Julio-Agosto	14	14	0	9	100,00%	0	0,00%	5	35,71%
		Septiembre	7	7	0	3	50,00%	3	50,00%	1	14,29%
		Noviembre-Diciembre	8	8	0	6	100,00%	0	0,00%	2	25,00%
		Febrero-Marzo	0	0	0	0	0,00%	0	0,00%	0	0,00%
	Economía	Mayo	0	0	0	0	0,00%	0	0,00%	0	0,00%
		Julio-Agosto	7	7	0	5	100,00%	0	0,00%	2	28,57%
		Septiembre	1	1	0	1	100,00%	0	0,00%	0	0,00%
Noviembre-Diciembre		1	1	0	1	100,00%	0	0,00%	0	0,00%	
Febrero-Marzo		2	1	1	2	100,00%	0	0,00%	0	0,00%	
VIII	Microbiología General	Mayo	3	3	0	1	100,00%	0	0,00%	2	66,67%
		Julio-Agosto	4	4	0	4	100,00%	0	0,00%	0	0,00%
		Septiembre	0	0	0	0	0,00%	0	0,00%	0	0,00%
		Noviembre-Diciembre	0	0	0	0	0,00%	0	0,00%	0	0,00%
		Febrero-Marzo	1	1	0	1	100,00%	0	0,00%	0	0,00%
	Operaciones Unitarias I	Mayo	1	1	0	1	100,00%	0	0,00%	0	0,00%
		Julio-Agosto	4	4	0	1	25,00%	3	75,00%	0	0,00%
		Septiembre	0	0	0	0	0,00%	0	0,00%	0	0,00%

RESULTADO ACADÉMICOS DE LOS EXÁMENES FINALES¹²

LUJÁN

CUAT.	ACTIVIDAD ACADÉMICA	TURNOS	INSCRIPTOS			TOTAL						
			TODOS	REG.	LIB.	APROBADOS		DESAPROBADOS		AUSENTES		
		Noviembre-Diciembre	2	2	0	2	100,00%	0	0,00%	0	0,00%	
		Febrero-Marzo	10	8	2	6	60,00%	4	40,00%	0	0,00%	
		Mayo	4	4	0	2	100,00%	0	0,00%	2	50,00%	
	Nutrición	Julio-Agosto	7	7	0	7	100,00%	0	0,00%	0	0,00%	
		Septiembre	0	0	0	0	0,00%	0	0,00%	0	0,00%	
		Noviembre-Diciembre	0	0	0	0	0,00%	0	0,00%	0	0,00%	
		Febrero-Marzo	1	1	0	1	100,00%	0	0,00%	0	0,00%	
		Mayo	1	1	0	1	100,00%	0	0,00%	0	0,00%	
		Julio-Agosto	2	2	0	1	50,00%	1	50,00%	0	0,00%	
	Organización Industrial	Septiembre	1	1	0	0	0,00%	0	0,00%	1	100,00%	
		Noviembre-Diciembre	10	10	0	7	100,00%	0	0,00%	3	30,00%	
		Febrero-Marzo	3	3	0	3	100,00%	0	0,00%	0	0,00%	
		Mayo	3	3	0	2	100,00%	0	0,00%	1	33,33%	
	IX	Microbiología de Alimentos	Julio-Agosto	6	6	0	6	100,00%	0	0,00%	0	0,00%
			Septiembre	1	1	0	1	100,00%	0	0,00%	0	0,00%
Noviembre-Diciembre			2	2	0	1	100,00%	0	0,00%	1	50,00%	
Febrero-Marzo			3	3	0	3	100,00%	0	0,00%	0	0,00%	
Mayo			0	0	0	0	0,00%	0	0,00%	0	0,00%	
Operaciones Unitarias II		Julio-Agosto	3	3	0	1	50,00%	1	50,00%	1	33,33%	
		Septiembre	0	0	0	0	0,00%	0	0,00%	0	0,00%	
		Noviembre-Diciembre	6	6	0	2	50,00%	2	50,00%	2	33,33%	
		Febrero-Marzo	4	4	0	3	75,00%	1	25,00%	0	0,00%	
		Mayo	1	1	0	1	100,00%	0	0,00%	0	0,00%	
Bromatología I		Julio-Agosto	9	9	0	9	100,00%	0	0,00%	0	0,00%	
		Septiembre	2	2	0	1	100,00%	0	0,00%	1	50,00%	
		Noviembre-Diciembre	0	0	0	0	0,00%	0	0,00%	0	0,00%	
		Febrero-Marzo	2	2	0	2	100,00%	0	0,00%	0	0,00%	
		Mayo	0	0	0	0	0,00%	0	0,00%	0	0,00%	
Envases	Julio-Agosto	5	5	0	4	100,00%	0	0,00%	1	20,00%		
	Septiembre	0	0	0	0	0,00%	0	0,00%	0	0,00%		
	Noviembre-Diciembre	0	0	0	0	0,00%	0	0,00%	0	0,00%		
	Febrero-Marzo	2	2	0	2	100,00%	0	0,00%	0	0,00%		
	Mayo	0	0	0	0	0,00%	0	0,00%	0	0,00%		

RESULTADO ACADÉMICOS DE LOS EXÁMENES FINALES¹²

LUJÁN

CUAT.	ACTIVIDAD ACADÉMICA	TURNOS	INSCRIPTOS			TOTAL					
			TODOS	REG.	LIB.	APROBADOS		DESAPROBADOS		AUSENTES	
X	Máquinas Térmicas y Servicios	Mayo	1	1	0	1	100,00%	0	0,00%	0	0,00%
		Julio-Agosto	4	4	0	4	100,00%	0	0,00%	0	0,00%
		Septiembre	0	0	0	0	0,00%	0	0,00%	0	0,00%
		Noviembre-Diciembre	2	2	0	1	100,00%	0	0,00%	1	50,00%
		Febrero-Marzo	4	4	0	3	75,00%	1	25,00%	0	0,00%
	Procesos Industriales I	Mayo	2	2	0	2	100,00%	0	0,00%	0	0,00%
		Julio-Agosto	2	2	0	1	100,00%	0	0,00%	1	50,00%
		Septiembre	4	4	0	3	100,00%	0	0,00%	1	25,00%
		Noviembre-Diciembre	4	4	0	4	100,00%	0	0,00%	0	0,00%
		Febrero-Marzo	4	3	1	4	100,00%	0	0,00%	0	0,00%
	Bromatología II	Mayo	1	1	0	1	100,00%	0	0,00%	0	0,00%
		Julio-Agosto	4	4	0	4	100,00%	0	0,00%	0	0,00%
		Septiembre	2	2	0	1	100,00%	0	0,00%	1	50,00%
		Noviembre-Diciembre	2	2	0	2	100,00%	0	0,00%	0	0,00%
		Febrero-Marzo	1	1	0	1	100,00%	0	0,00%	0	0,00%
	Instrumentación y Control	Mayo	0	0	0	0	0,00%	0	0,00%	0	0,00%
		Julio-Agosto	0	0	0	0	0,00%	0	0,00%	0	0,00%
		Septiembre	0	0	0	0	0,00%	0	0,00%	0	0,00%
		Noviembre-Diciembre	2	2	0	2	100,00%	0	0,00%	0	0,00%
		Febrero-Marzo	0	0	0	0	0,00%	0	0,00%	0	0,00%
XI	Procesos Industriales II	Mayo	1	1	0	0	0,00%	0	0,00%	1	100,00%
		Julio-Agosto	4	3	1	4	100,00%	0	0,00%	0	0,00%
		Septiembre	0	0	0	0	0,00%	0	0,00%	0	0,00%
		Noviembre-Diciembre	3	3	0	2	100,00%	0	0,00%	1	33,33%
		Febrero-Marzo	4	4	0	4	100,00%	0	0,00%	0	0,00%
	Proyectos de Ingeniería (Anual)	Mayo	2	1	1	2	100,00%	0	0,00%	0	0,00%
		Julio-Agosto	2	2	0	2	100,00%	0	0,00%	0	0,00%
		Septiembre	0	0	0	0	0,00%	0	0,00%	0	0,00%
		Noviembre-Diciembre	1	0	1	1	100,00%	0	0,00%	0	0,00%
		Febrero-Marzo	1	1	0	1	100,00%	0	0,00%	0	0,00%
	Bioingeniería	Mayo	0	0	0	0	0,00%	0	0,00%	0	0,00%
		Julio-Agosto	5	5	0	4	100,00%	0	0,00%	1	20,00%

RESULTADO ACADÉMICOS DE LOS EXÁMENES FINALES¹²

LUJÁN

CUAT.	ACTIVIDAD ACADÉMICA	TURNOS	INSCRIPTOS			TOTAL					
			TODOS	REG.	LIB.	APROBADOS		DESAPROBADOS		AUSENTES	
	Toxicología de Alimentos	Septiembre	0	0	0	0	0,00%	0	0,00%	0	0,00%
		Noviembre-Diciembre	0	0	0	0	0,00%	0	0,00%	0	0,00%
		Febrero-Marzo	3	3	0	3	100,00%	0	0,00%	0	0,00%
		Mayo	0	0	0	0	0,00%	0	0,00%	0	0,00%
		Julio-Agosto	4	4	0	2	100,00%	0	0,00%	2	50,00%
		Septiembre	0	0	0	0	0,00%	0	0,00%	0	0,00%
		Noviembre-Diciembre	0	0	0	0	0,00%	0	0,00%	0	0,00%
XII	Saneamiento	Febrero-Marzo	5	5	0	5	100,00%	0	0,00%	0	0,00%
		Mayo	0	0	0	0	0,00%	0	0,00%	0	0,00%
		Julio-Agosto	5	5	0	2	66,67%	1	33,33%	2	40,00%
		Septiembre	4	3	1	2	66,67%	1	33,33%	1	25,00%
		Noviembre-Diciembre	3	3	0	0	0,00%	1	100,00%	2	66,67%
	Análisis Sensorial	Febrero-Marzo	8	8	0	6	75,00%	2	25,00%	0	0,00%
		Mayo	4	4	0	3	100,00%	0	0,00%	1	25,00%
		Julio-Agosto	2	2	0	2	100,00%	0	0,00%	0	0,00%
		Septiembre	0	0	0	0	0,00%	0	0,00%	0	0,00%
		Noviembre-Diciembre	14	13	1	8	88,89%	1	11,11%	5	35,71%
	Ingeniería de Procesos	Febrero-Marzo	6	6	0	6	100,00%	0	0,00%	0	0,00%
		Mayo	3	3	0	0	0,00%	0	0,00%	3	100,00%
		Julio-Agosto	2	2	0	0	0,00%	0	0,00%	2	100,00%
		Septiembre	0	0	0	0	0,00%	0	0,00%	0	0,00%
		Noviembre-Diciembre	5	5	0	5	100,00%	0	0,00%	0	0,00%
	Gestión Empresarial	Febrero-Marzo	2	2	0	2	100,00%	0	0,00%	0	0,00%
Mayo		0	0	0	0	0,00%	0	0,00%	0	0,00%	
Julio-Agosto		2	2	0	2	100,00%	0	0,00%	0	0,00%	
Septiembre		0	0	0	0	0,00%	0	0,00%	0	0,00%	
Noviembre-Diciembre		0	0	0	0	0,00%	0	0,00%	0	0,00%	
PROMEDIO PARA LA CARRERA			5,40	4,80	2,94	2,71	71,29%	1,09	28,71%	1,59	29,53%
PROMEDIO PARA LA UNLu			6,65	5,44	1,21	64,69%		35,31%		42,06%	

Tabla 5. Rendimiento académico en exámenes finales



INFORME 2022 ESTADÍSTICO

Capítulo 4 – Abandono en la Carrera

En este apartado se aborda la problemática del abandono en la Carrera, clasificando a este fenómeno de acuerdo al momento en el que transcurre, denominando abandono temprano cuando los estudiantes dejan sus estudios en la Universidad en los dos primeros años a partir de su ingreso y abandono tardío del tercero en adelante.

Asimismo, se realiza un análisis del abandono de acuerdo a las diferentes Cohortes -años de ingreso- de la Carrera a efectos de permitir evaluar el impacto de potenciales estrategias aplicadas por la Comisión Plan de Estudios en un determinado momento.



4.1 EL ABANDONO¹³ POR COHORTE EN LA CARRERA

En el siguiente cuadro se puede observar mediante la lectura por filas, el abandono por cohorte en los sucesivos años considerando, para los años de ingreso que sea posible, la duración real¹⁴ de la Carrera como años transcurridos. Cada fila representa una cohorte, mientras que cada columna que contiene un año representa la cantidad de estudiantes que finalizaron ese año con actividad académica, esto es un examen final o una cursada del segundo cuatrimestre con resultado diferente de ausente:

ABANDONO POR COHORTE EN LA CARRERA						
LUJÁN						
COHORTE	INGRESANTES	2018	2019	2020	2021	2022
2018	85	71	40	38	30	27
		16,47%	52,94%	55,29%	64,71%	68,24%
2019	75		70	51	42	29
			6,67%	32,00%	44,00%	61,33%
2020	117			99	53	37
				15,38%	54,70%	68,38%
2021	127				96	58
					24,41%	54,33%
2022	90					70
						22,22%
ABANDONO AL MOMENTO DE CORTE EN LA CARRERA (%)						55,26%
ABANDONO AL MOMENTO DE CORTE EN CARRERAS UNLu (%)						59,01%

Tabla 6. Abandono por cohorte en la Carrera

En las filas, se puede observar la cantidad de estudiantes de la cohorte que se mantienen activos al segundo Cuatrimestre de cada año.

El porcentaje que se indica en cada caso, corresponde al abandono acumulado para la cohorte en el año.

¹³ A los efectos de este trabajo, se contabiliza que un estudiante abandonó sus estudios si no registrara condición distinta de ausente en un examen final o cursada de una asignatura de esa Carrera durante el último cuatrimestre objeto del análisis.

¹⁴ La duración real de la Carrera es el promedio de la duración de la Carrera para los graduados del Título final de la Carrera.

4.2 EL ABANDONO TEMPRANO¹⁵ Y TARDÍO¹⁶ EN LA CARRERA

En función de las cifras anteriores, se analiza ahora el abandono en la Carrera y su relación con el abandono observado para la totalidad de Carreras de Pregrado y Grado de la Universidad Nacional de Luján desagregando al mismo según el momento en el que se produce. Para el estudio del abandono temprano se utilizan las cohortes 2017-2021 mientras que para el abandono tardío las que van entre el año 2015 y 2019.

ABANDONO TEMPRANO Y TARDIO EN LA CARRERA		
LUJÁN		
POBLACIÓN	ABANDONO TEMPRANO	ABANDONO TARDÍO
Estudiantes de la Carrera	50,99%	31,16%
Carreras UNLu	51,69%	21,60%

Tabla 7. Abandono temprano y tardío en la Carrera

15 Se denomina **abandono temprano** al fenómeno en que un estudiante deja sus estudios en la Universidad en los dos primeros años a partir de su ingreso. El abandono temprano se calcula como la cantidad de estudiantes que abandonaron sus estudios cumplidos los dos años de la cohorte.

16 Se denomina **abandono tardío** cuando un estudiante deja sus estudios en la Universidad desde tercer año a partir de su ingreso en adelante. El abandono tardío se calcula como la cantidad de estudiantes que abandonaron sus estudios entre el tercer año y la fecha de cálculo.



INFORME 2022 ESTADÍSTICO

Capítulo 5 – Egresados de la Carrera

En este Capítulo se analiza la cantidad de egresados de la Carrera comparados con los de las Carreras de la Universidad en su conjunto. Asimismo, se mide la duración real de la misma y se calcula el promedio histórico teniendo en cuenta los egresados de los últimos cinco años.



UNLU
Universidad Nacional de Luján

www.unlu.edu.ar – www.estadisticaseducativas.unlu.edu.ar
(02323) 423979 / 423171 - Luján Bs. As. - Ruta 5 y Av. Constitución

5.1 EGRESADOS¹⁷ DE LA CARRERA

A continuación, se presenta la cantidad de egresados de cada uno de los Títulos que otorga la Carrera en los últimos cinco años:

EGRESADOS DE LA CARRERA						
LUJÁN						
TÍTULO	2018	2019	2020	2021	2022	TOTAL
Ingeniero/a en Alimentos	15	13	11	19	5	63

Tabla 8. Cantidad de egresados en los últimos 5 años

¹⁷ En la Universidad Nacional de Luján, se considera egresados a aquellos estudiantes de la Carrera que hayan solicitado uno de los Títulos que otorga la misma y cuyo trámite ha sido aceptado por la Dirección General de Asuntos Académicos. Es por ello que las cantidades pueden variar de un año a otro, de acuerdo a la fecha de inicio de la Solicitud de Título.

5.2 EGRESADOS POR AÑO DE INGRESO

En el siguiente cuadro aparece la cantidad de egresados, separado por Título, de acuerdo al año de ingreso de los mismos a efectos de poder verificar la evolución a través del tiempo:

EGRESADOS POR AÑO DE INGRESO		
LUJAN		
AÑO DE INGRESO ¹⁸	INGENIERO/A EN ALIMENTOS	
	AÑO 2022	ACUMULADO
2000 y anteriores	2	462
2001		14
2002		22
2003		12
2004		15
2005		14
2006		7
2007	1	10
2008		13
2009	1	11
2010		9
2011		5
2012		5
2013		1
2014	1	2
TOTAL	5	602

Tabla 9. Graduados por año de ingreso

¹⁸ Se toma el año de ingreso a la Institución.

5.3 TASA DE EGRESO DE LA CARRERA

A continuación, se presenta la tasa de egreso de la Carrera, la cual se calcula en función del periodo comprendido entre 2013 y 2017 y teniendo en cuenta los egresados del Título final que otorga la Carrera.

TASA DE EGRESO DE LA CARRERA					
LUJÁN					
POBLACIÓN	INGRESANTES	EGRESADOS POR TITULO		TASA DE EGRESO	
		INTERMEDIO	GRADO	INTERMEDIO	GRADO
CARRERA	617	-	4	-	0,65%
UNLu	26820	1618	1230	6,03%	4,59%

Tabla 10. Tasa de egreso de la Carrera

5.4 PROMEDIO HISTÓRICO¹⁹ DE LA CARRERA Y DURACIÓN REAL²⁰

Ahora, analizamos el promedio histórico y la duración real observada en los egresados de los últimos 5 años. Para su cálculo, se tuvieron en cuenta únicamente egresados del Título Final que otorga la Carrera:

PROMEDIO HISTÓRICO DE LA CARRERA Y DURACIÓN REAL				
LUJÁN				
INDICADOR	INGENIERÍA EN ALIMENTOS		UNLu	
	INTERMEDIO	GRADO	INTERMEDIO	GRADO
Promedio Histórico	-	6,44	-	7,31
Duración teórica (expresada en años)	-	6		
Duración real (expresada en años)	-	13,35	8,10	10,97
Desvío de la duración ²¹ (expresada en años)	-	7,35	5,01	6,62

Tabla 11. Promedio histórico y duración real de la Carrera

19 El **promedio histórico de la Carrera** es el promedio de los promedios académicos de los graduados del Título Final de la Carrera en los últimos 5 años.

20 La **duración real de la Carrera** es el promedio de la duración de la Carrera para los graduados del Título final de la Carrera.

21 El **desvío de la duración** es la proporción en la cual se desvía la duración real de la duración teórica para una Carrera o un grupo de ellas.



INFORME 2022 ESTADÍSTICO

Capítulo 6 – Percepción de los egresados sobre la Carrera y la Institución

En este Capítulo se analizan las respuestas a la “Encuesta del recién graduado” realizada por los estudiantes al momento de solicitar su Título mediante el Sistema SIU Kolla. La misma se refiere a las características, perfil socio-demográfico y la situación laboral del egresado. Su objetivo es verificar las características de la inserción de los graduados en el mercado laboral.

Luego se presentan las percepciones de éstos acerca de la Carrera y la Universidad Nacional de Lujan en su conjunto.

Se analizan aspectos referidos al motivo por el cual escogieron la Carrera y la Institución para realizar sus estudios, sus apreciaciones acerca del nivel de exigencia, completitud y pertinencia del Plan de Estudios por el cual transitaron en esta Universidad.



6.1 CARACTERÍSTICAS Y PERFIL SOCIODEMOGRÁFICO DE LOS EGRESADOS²²

A continuación, se destacan características y perfil sociodemográfico de los egresados del año objeto de análisis:

		Carrera	
		Ingeniería en Alimentos	
		Recuento	%
Título	Ingeniero/a en Alimentos	5	100,0%
	Total	5	100,0%

Tabla 12. Cantidad total de Egresados

Datos Personales			
		Recuento	%
Edad	27	1	20,0%
	30	1	20,0%
	34	1	20,0%
	51	1	20,0%
	58	1	20,0%
	Total	5	100,0%

Tabla 13. Egresados por edad

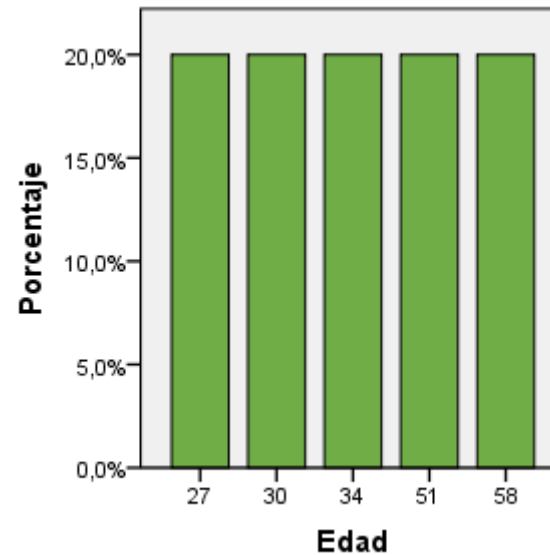

²² La información que se detalla de aquí en adelante, fue extraída de la "Encuesta del recién graduado" correspondiente a las colaciones 138 a 142, por tanto, las cantidades podrían no coincidir con las cantidades de egresados publicadas en las secciones previas.

		Recuento	%
Sexo	Femenino	4	80,0%
	Masculino	1	20,0%
	Total	5	100,0%

Tabla 14. Egresados por sexo

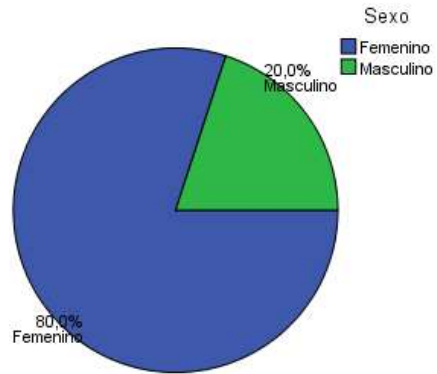

		Recuento	%
Nacionalidad	Argentino	5	100,0%
	Total	5	100,0%

Tabla 15. Egresados por Nacionalidad

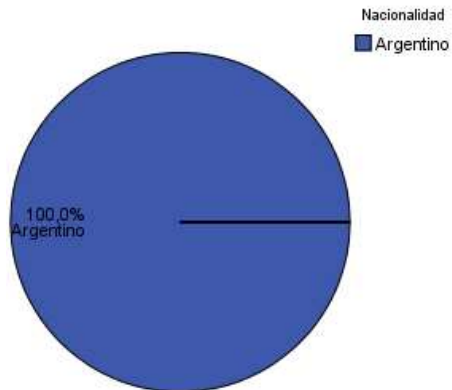

		Recuento	%
Estado Civil	Casado	1	20,0%
	Soltero	3	60,0%
	Viudo	1	20,0%
	Total	5	100,0%

Tabla 16. Egresados por estado civil

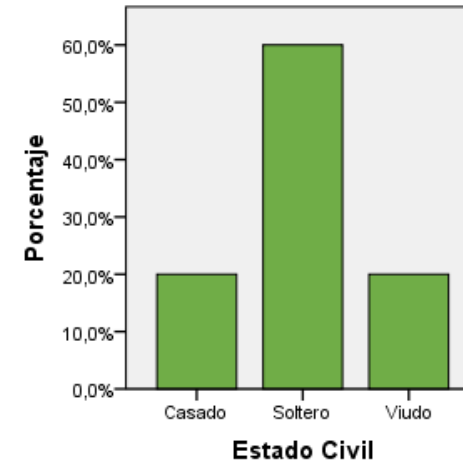

6.2 SITUACIÓN LABORAL AL MOMENTO DE SOLICITUD DEL TÍTULO

En la siguiente tabla, se agrupan a los egresados de la Carrera de acuerdo a su situación laboral y se los compara con los egresados del conjunto de las Carreras de Grado y Pregrado:

Datos Laborales			
		Recuento	%
Condición Actual	Trabaja en relación con la profesión	5	100,0%
	Total	5	100,0%
	Tasa de Ocupación de la carrera ²³	100,0%	
	Tasa de Empleo Encajado de la carrera ²⁴	100,0%	
	Tasa de Ocupación de la UNLu	80,1%	
	Tasa de Empleo Encajado de la UNLu	57,8%	

Tabla 17. Egresados según condición actual laboral



²³ La **Tasa de Ocupación** es la proporción de egresados con un empleo sobre el total de egresados.

²⁴ La **Tasa de Empleo Encajado** es la proporción de egresados con un empleo relacionado a su profesión sobre el total de egresados.

		Recuento	%
Busca trabajo	No	3	60,0%
	Si	2	40,0%
	Total	5	100,0%

Tabla 18. Situación laboral de los egresados

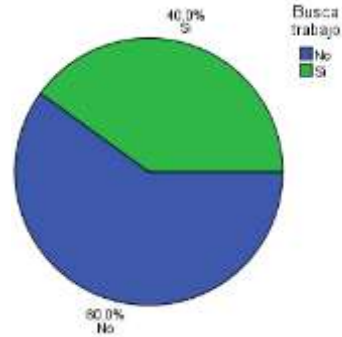

A continuación, se analiza la satisfacción de los egresados que manifestaron tener empleo al momento de solicitar el título.

		Recuento	%
Está satisfecho con su trabajo	Medianamente satisfecho	1	20,0%
	Muy satisfecho	3	60,0%
	Sin respuesta	1	20,0%
	Total	5	100,0%

Tabla 19. Satisfacción de los Egresados con su empleo

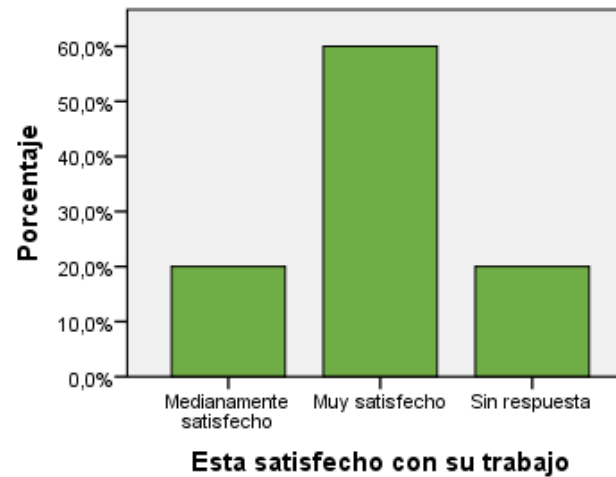

6.3 MOTIVOS DE LA ELECCIÓN DE LA UNIVERSIDAD NACIONAL DE LUJÁN

En primer lugar, se presentan las respuestas de los egresados cuando se los indagó acerca de los motivos por los cuales escogieron esta Universidad para realizar sus estudios de nivel superior:

	Recuento	%	
Por qué eligió estudiar en esta Universidad	Cercanía con el lugar de residencia o de trabajo	1	20,0%
	Costo de la matrícula	1	20,0%
	Recomendación de familiares o amigos	1	20,0%
	Única institución que dictaba la carrera	2	40,0%
	Total	5	100,0%

Tabla 20. Motivos de elección de la UNLu

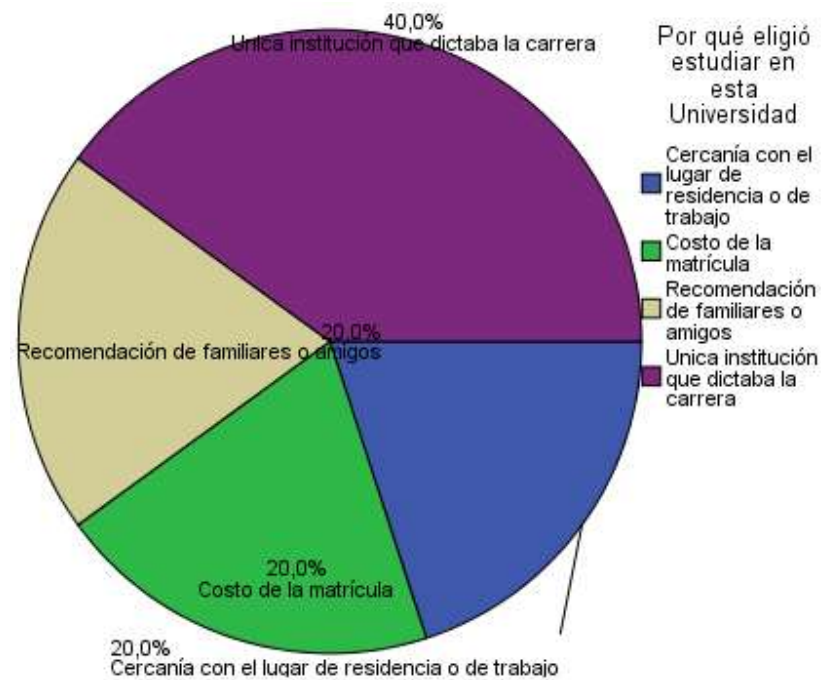

6.4 MOTIVOS DE ELECCIÓN DE LA CARRERA

Ahora se profundiza sobre los motivos por los cuales los egresados escogieron inscribirse en esa Carrera Universitaria:

Relación con la Universidad			
		Recuento	%
Motivos por los cuales eligió su carrera Universitaria	Desarrollo Profesional	1	20,0%
	Interés por el avance científico y tecnológico	3	60,0%
	Otros	1	20,0%
	Total	5	100,0%

Tabla 21. Motivos de elección de la Carrera

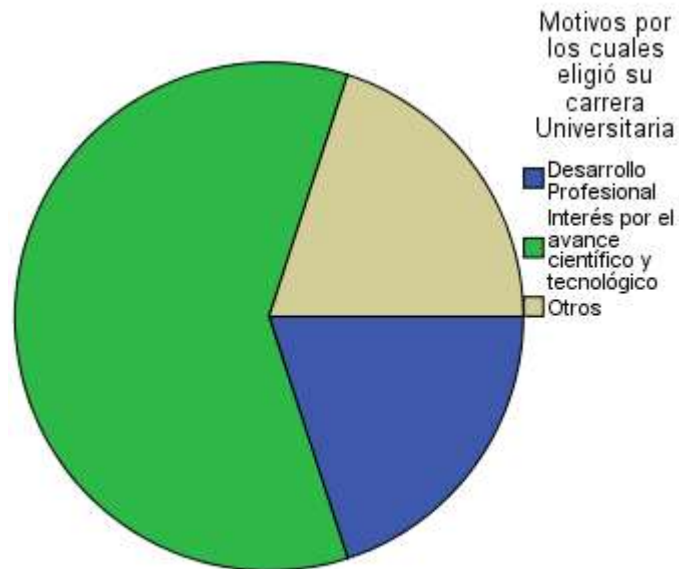

6.5 PERCEPCIÓN DE LOS CONTENIDOS ESTUDIADOS

A continuación, se presenta la percepción de los graduados sobre los contenidos abordados durante la Carrera Universitaria:

	Los contenidos estudiados durante su carrera fueron interesantes		Los contenidos estudiados durante su carrera cumplieron sus expectativas	
	Recuento	%	Recuento	%
De acuerdo	0	0,0%	1	20,0%
Ni acuerdo ni en desacuerdo	2	40,0%	1	20,0%
Sin respuesta	0	0,0%	1	20,0%
Totalmente de acuerdo	3	60,0%	2	40,0%
Total	5	100,0%	5	100,0%

Tabla 22. Percepción de los contenidos estudiados

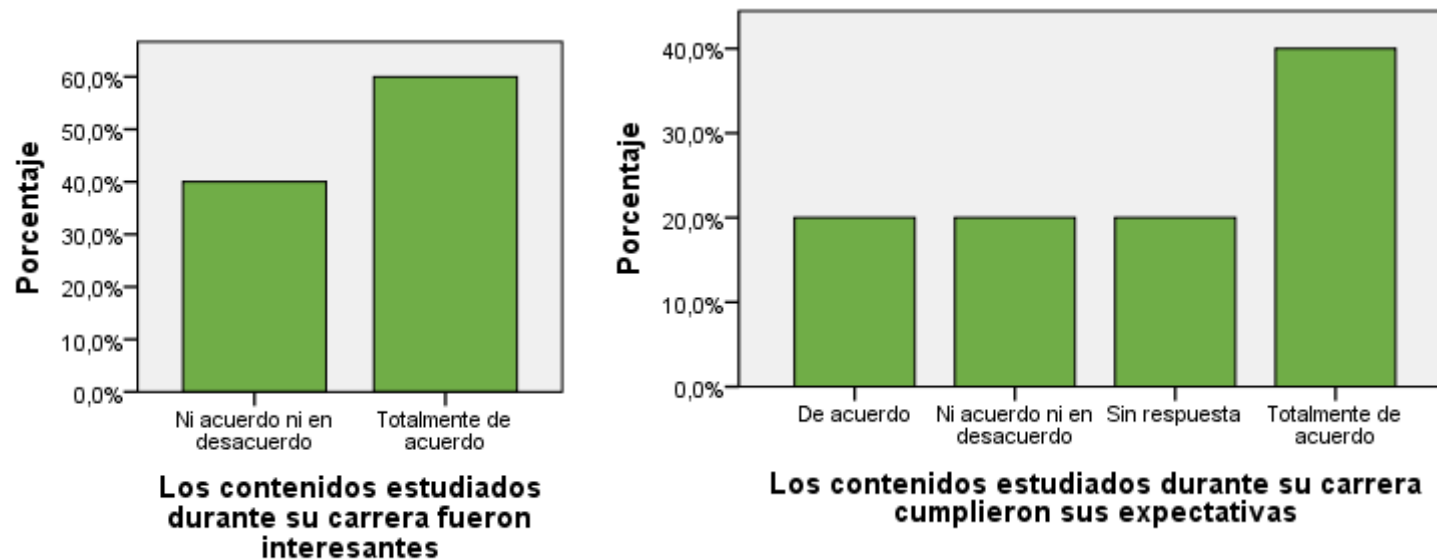

6.6 PERCEPCIÓN DEL NIVEL DE EXIGENCIA

En este apartado se muestran las respuestas acerca del nivel de exigencia percibido por los egresados en las actividades académicas que formaron parte de su trayecto curricular:

		Recuento	%
Nivel de exigencia de la carrera	Elevado	3	60,0%
	Totalmente elevado	2	40,0%
	Total	5	100,0%

Tabla 23. Percepción del nivel de exigencia

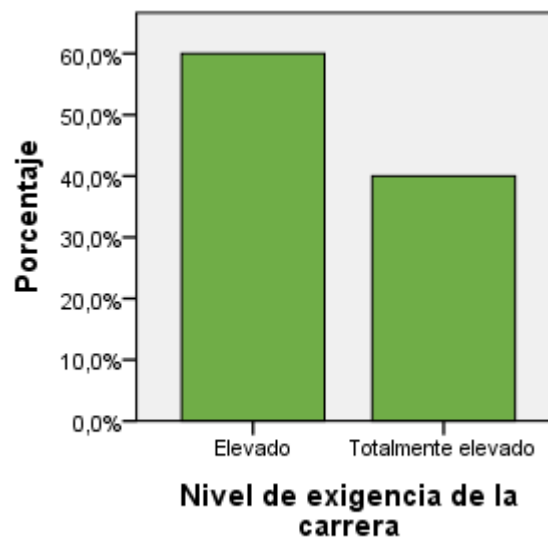

6.7 PERCEPCIÓN DEL PLAN DE ESTUDIOS

En último término, se presenta la percepción de los egresados de la Carrera en relación al perfil y la duración del Plan de Estudios que cursaron:

	No		Si		Sin respuesta		Total	
	Recuento	%	Recuento	%	Recuento	%	Recuento	%
El plan de estudios debería ser más corto	0	0,0%	4	80,0%	1	20,0%	5	100,0%
El plan de estudios debería ser más largo	4	80,0%	0	0,0%	1	20,0%	5	100,0%
El plan de estudios tendría que ser un perfil más técnico	2	40,0%	1	20,0%	2	40,0%	5	100,0%
El plan de estudios tendría que ser más generalista	1	20,0%	2	40,0%	2	40,0%	5	100,0%

Tabla 24. Percepción del plan de estudios

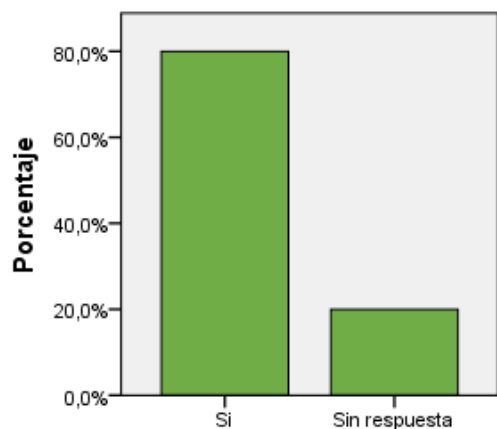

El plan de estudios debería ser más corto

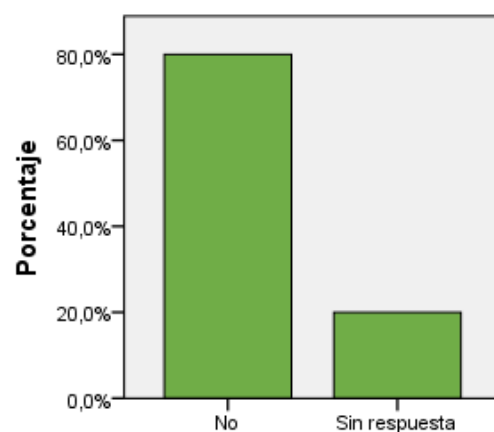

El plan de estudios debería ser más largo

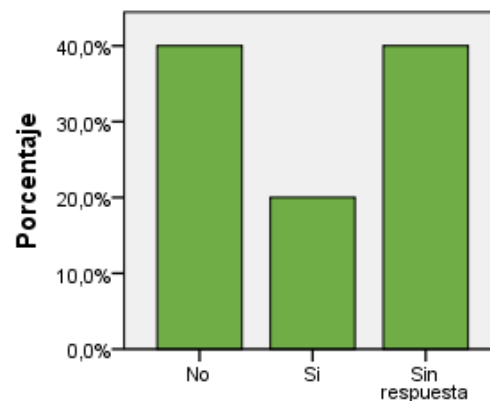

El plan de estudios tendría que ser un perfil más técnico

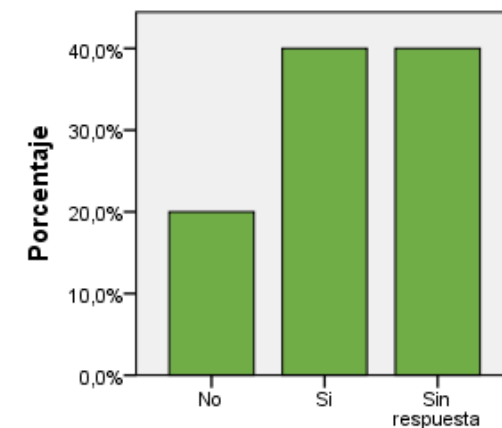

El plan de estudios tendría que ser más generalista