



## LICENCIATURA EN ADMINISTRACIÓN

# INFORME 2022 ESTADÍSTICO

Departamento de Estadísticas Educativas  
Dirección de Gestión Curricular  
Dirección General de Asuntos Académicos



**UNLU**  
Universidad Nacional de Luján

[www.unlu.edu.ar](http://www.unlu.edu.ar) – [www.estadisticaseducativas.unlu.edu.ar](http://www.estadisticaseducativas.unlu.edu.ar)  
(02323) 423979 / 423171 - Luján Bs. As. - Ruta 5 y Av. Constitución



# INFORME 2022 ESTADÍSTICO

## Departamento de Estadísticas Educativas

A. S. Sonia Saraceno

Lic. Candela Cortabarría

## Directora de Gestión Curricular

Lic. Noelia Anabel Puggioni a/c

## Director General de Asuntos Académicos

Mg. Mario Guillermo Oloriz

Fuentes secundarias de información

**Dirección General de Sistemas**

Diseño e Impresión

**Dirección de Publicaciones e Imprenta**



**UNLU**  
Universidad Nacional de Luján

[www.unlu.edu.ar](http://www.unlu.edu.ar) – [www.estadisticaseducativas.unlu.edu.ar](http://www.estadisticaseducativas.unlu.edu.ar)  
(02323) 423979 / 423171 - Luján Bs. As. - Ruta 5 y Av. Constitución

## INDICE

<b>Presentación</b>	<b>5</b>
<b>Capítulo I “Matrícula de la Carrera”</b>	<b>6</b>
1.1 Aspirantes de la Carrera	7
1.2 Ingresantes de la Carrera	8
1.3 Estudiantes regulares y activos por plan de estudios	9
<b>Capítulo II “Resultado académico de las cursadas”</b>	<b>10</b>
2.1 Resultados de cursadas para la carrera	11
<b>Capítulo III “Resultado académico de los exámenes finales”</b>	<b>20</b>
3.1 Resultado académico de los estudiantes en exámenes finales	21
<b>Capítulo IV “El abandono en la Carrera”</b>	<b>43</b>
4.1 El abandono por cohorte en la Carrera	44
4.2 El abandono temprano y tardío en la Carrera	45
<b>Capítulo V “Egresados de la Carrera”</b>	<b>46</b>
5.1 Egresados de la carrera	47
5.2 Egresados por año de ingreso	48
5.3 Tasa de egreso de la Carrera	49
5.4 Promedio histórico de la Carrera y duración real	50
<b>Capítulo VI “Percepción de los egresados sobre la Carrera y la Institución”</b>	<b>51</b>
<b>Título: Técnico/a Universitario/a en Administración</b>	
6.1 Características y perfil sociodemográfico de los egresados	52
6.2 Situación laboral al momento de solicitud del título	54

6.3 Motivos de la elección de la Universidad Nacional de Luján	56
6.4 Motivos de elección de la Carrera	57
6.5 Percepción de los contenidos estudiados	58
6.6 Percepción del nivel de exigencia	59
6.7 Percepción del plan de estudios	60
<b>Título: Licenciado/a en Administración</b>	
6.8 Características y perfil sociodemográfico de los egresados	61
6.9 Situación laboral al momento de solicitud del título	63
6.10 Motivos de la elección de la Universidad Nacional de Luján	65
6.11 Motivos de elección de la Carrera	66
6.12 Percepción de los contenidos estudiados	67
6.13 Percepción del nivel de exigencia	68
6.14 Percepción del plan de estudios	69



# INFORME 2022 ESTADÍSTICO

## Informe Estadístico – Presentación

El presente informe, elaborado por el Departamento de Estadísticas Educativas, pretende ser un insumo para el seguimiento de la Carrera tanto para el Coordinador como para la Comisión Plan de Estudios a cargo de su gestión de acuerdo a la Resolución HCS 545/02.

El mismo fue elaborado a partir de la información del Sistema de Control Académico, el Sistema de Encuestas SIU Kolla en lo que respecta a la opinión del egresado y el Sistema Integrado de Aplicaciones Web como fuentes de información y en función de los diferentes estados posibles para los estudiantes, definidos en la Resolución HCS 261/21 y sus modificatorias.

En este documento se organiza la información en distintos capítulos, de acuerdo a los diferentes aspectos abordados en el mismo que se transcriben a continuación: Matrícula de la Carrera, Rendimiento académico en cursadas, Rendimiento académico en exámenes finales, Abandono en la Carrera, Egresados de la Carrera y Percepción de los egresados sobre la Carrera y la Institución.

En aquellos casos de Carreras que se dictan en más de una Sede, se ha optado por separar la información a efectos de facilitar el análisis de la misma.



**UNLU**  
Universidad Nacional de Luján

[www.unlu.edu.ar](http://www.unlu.edu.ar) – [www.estadisticaseducativas.unlu.edu.ar](http://www.estadisticaseducativas.unlu.edu.ar)  
(02323) 423979 / 423171 - Luján Bs. As. - Ruta 5 y Av. Constitución



# INFORME 2022 ESTADÍSTICO

## Capítulo 1 – Matrícula de la Carrera

Dentro de este capítulo se presenta información referente a la cantidad de aspirantes e ingresantes a la Carrera para el año en análisis, su tasa de crecimiento con respecto a años anteriores y su relación con el mismo fenómeno para el conjunto de las Carreras de Grado y Pregrado que dicta la Universidad Nacional de Luján.

En los casos que la Carrera objeto del informe contara con más de un Plan de Estudios activo, dado que pueden inscribirse ingresantes con distintos requisitos de ingreso, se presenta la cantidad de estudiantes por cada uno de los Planes de Estudio.



**UNLU**  
Universidad Nacional de Luján

[www.unlu.edu.ar](http://www.unlu.edu.ar) – [www.estadisticaseducativas.unlu.edu.ar](http://www.estadisticaseducativas.unlu.edu.ar)  
(02323) 423979 / 423171 - Luján Bs. As. - Ruta 5 y Av. Constitución



## 1.1 ASPIRANTES<sup>1</sup> DE LA CARRERA

En la Tabla 1 se puede observar la cantidad de aspirantes de la Carrera en los últimos cinco años, así como también la evolución en el mismo periodo para esta Carrera y la totalidad de las Carreras de Pregrado y Grado de la Universidad Nacional de Luján:

ASPIRANTES DE LA CARRERA									
AÑO	LUJÁN		SAN MIGUEL		CAMPANA		CHIVILCOY		TC UNLu <sup>2</sup>
	ASPIRANTES	TCC <sup>3</sup>	ASPIRANTES	TCC	ASPIRANTES	TCC	ASPIRANTES	TCC	
2018	291	1,12	695	1,12	257	1,04	67	1,06	0,99
2019	308	1,06	707	1,02	271	1,05	77	1,15	1,13
2020	396	1,29	683	0,97	291	1,07	83	1,08	1,11
2021	426	1,08	748	1,10	348	1,20	86	1,04	1,02
2022	309	0,73	501	0,67	280	0,80	51	0,59	0,69
<b>PROMEDIO</b>	<b>346,00</b>	<b>1,05</b>	<b>666,80</b>	<b>0,97</b>	<b>289,40</b>	<b>1,03</b>	<b>72,80</b>	<b>0,98</b>	<b>0,99</b>

Tabla 1. Aspirantes de la Carrera y tasas de crecimiento

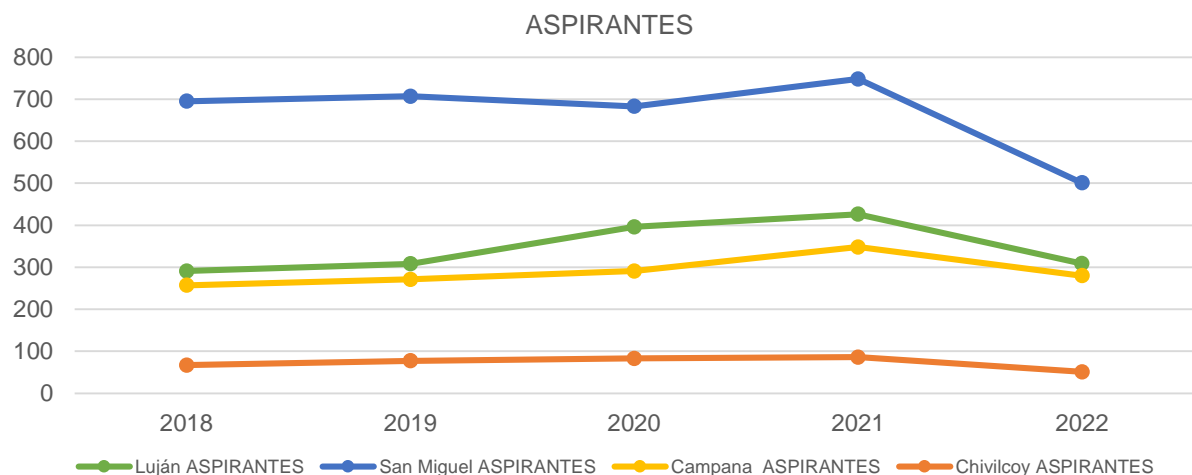

1 De acuerdo a la Resolución HCS 261/21 y sus modificatorias, "se considera **aspirante** de la Universidad Nacional de Luján a todas aquellas personas que formalicen su inscripción y cumplan con los requisitos documentales establecidos en el presente Régimen, con el objeto de cursar una Carrera de Pregrado o Grado que forme parte de la oferta académica de la Universidad para el año académico en que se inscribe.-"

2 La tasa de crecimiento de la UNLu es calculada en función de los aspirantes a todas las Carreras de Grado y Pregrado de la Universidad.

3 La tasa de crecimiento es calculada con respecto al año anterior y corresponde al cociente entre la cantidad de aspirantes para el año en cuestión y la cantidad de aspirantes para el año anterior.

## 1.2 INGRESANTES<sup>4</sup> DE LA CARRERA

En la Tabla 2 se puede observar la cantidad de ingresantes a la Carrera en los últimos cinco años, así como también el cociente entre la cantidad de ingresantes y aspirantes, la evolución en el mismo período para esta Carrera y la totalidad de las Carreras de Pregrado y Grado de la Universidad Nacional de Luján. Es importante hacer notar que los últimos tres indicadores mencionados fueron calculados del mismo modo que en el apartado anterior.

AÑO	INGRESANTES A LA CARRERA <sup>5</sup>												TC UNLu
	LUJÁN			SAN MIGUEL			CAMPANA			CHIVILCOY			
	INGRESANTES	I/A	TCC	INGRESANTES	I/A	TCC	INGRESANTES	I/A	TCC	INGRESANTES	I/A	TCC	
2018	242	83,16%	1,11	573	82,45%	1,08	202	78,60%	0,98	61	91,04%	1,00	0,98
2019	211	68,51%	0,87	511	72,28%	0,89	167	61,62%	0,83	56	72,73%	0,92	0,92
2020	320	80,81%	1,52	597	87,41%	1,17	254	87,29%	1,52	67	80,72%	1,20	1,40
2021	378	88,73%	1,18	678	90,64%	1,14	328	94,25%	1,29	79	91,86%	1,18	1,04
2022	261	84,47%	0,69	445	88,82%	0,66	252	90,00%	0,77	43	84,31%	0,54	0,65
<b>PROMEDIO</b>	<b>282,40</b>	<b>81,62%</b>	<b>1,07</b>	<b>560,80</b>	<b>84,10%</b>	<b>0,99</b>	<b>240,60</b>	<b>83,14%</b>	<b>1,08</b>	<b>61,20</b>	<b>84,07%</b>	<b>0,97</b>	<b>1,00</b>

Tabla 2. Ingresantes de la Carrera y tasas de crecimiento

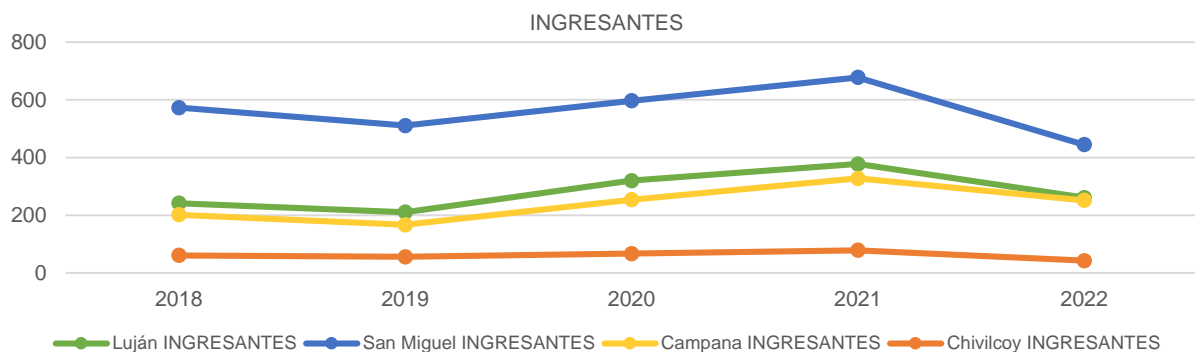

4 De acuerdo a la Resolución HCS 261/21 y sus modificatorias, "se considera ingresante a todo aspirante que haya dado cumplimiento a las siguientes condiciones:

a) Completar uno de los siguientes requisitos:

- Presentación de título o constancia de título en trámite para quienes se inscribieron optando por la modalidad "con estudios de nivel anterior completos" o;
- Aprobar la evaluación correspondiente para los que se inscribieron optando por la modalidad "mayor de 25 años sin título de nivel medio completos", y

b) Haber efectuado una de las siguientes actividades:

- Inscribirse para cursar al menos una actividad académica correspondiente al plan de estudios de la carrera, durante el primero o segundo cuatrimestre del año académico;
- Alcanzar condición distinta de ausente en alguno de los Talleres Introdutorios o;
- Presentar formalmente trámite de equivalencias externas por Mesa General de Entradas y Salidas o;
- Inscribirse para rendir examen final en el turno julio-agosto del año de inscripción. -"

5 No se considera a los inhabilitados por no completar la documentación al 30 de octubre del año de ingreso.



### 1.3 ESTUDIANTES REGULARES<sup>6</sup> Y ACTIVOS<sup>7</sup> POR PLAN DE ESTUDIOS

A continuación, se presenta la cantidad de estudiantes regulares y activos en cada uno de los Planes de estudio activos con que cuenta la Carrera actualmente. A los efectos de este documento, se denomina Plan de estudios activo para la Carrera a aquel que cuente con estudiantes regulares inscriptos en el mismo.

ESTUDIANTES EN LA CARRERA					
SEDE	PLAN DE ESTUDIOS	ESTUDIANTES REGULARES	ESTUDIANTES ACTIVOS		
			1° CUAT.	2° CUAT.	2022
LUJÁN	309	1339	626	601	939
SAN MIGUEL	309	2229	1068	1044	1540
	399	1	-	-	-
CAMPANA	309	912	401	397	678
CHIVILCOY	309	242	110	99	166
CRES MERCEDES	309	5	-	-	-

Tabla 3. Estudiantes regulares y activos por Plan de Estudios

ESTUDIANTES REGULARES Y ACTIVOS

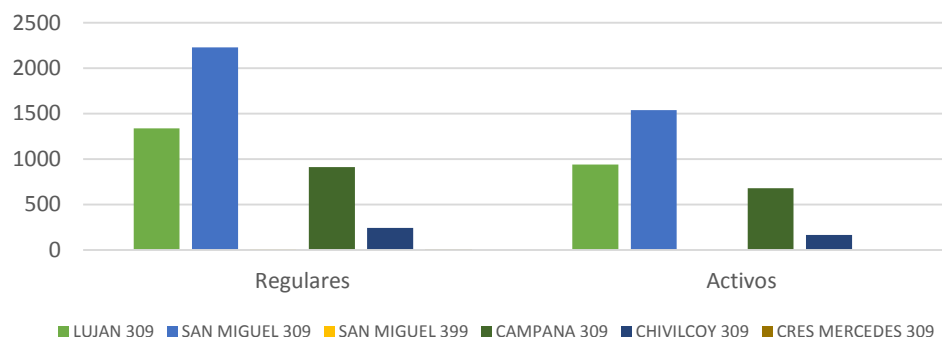

6 De acuerdo a la Resolución HCS 261/21 y sus modificatorias, "se considerará **estudiante** regular en una carrera de la Universidad Nacional de Luján a:

- Los ingresantes que tuvieron actividad durante el año de su inscripción, es decir aquellos que rindieron al menos un examen final o cursaron al menos una asignatura, seminario o taller alcanzando como resultado de la misma condición distinta de ausente.
- Los estudiantes que hayan aprobado por lo menos dos (2) asignaturas, seminarios o talleres en una carrera durante el año académico anterior. Las restantes Actividades Académicas no serán consideradas a los efectos del control de regularidad en la Carrera.
- Los estudiantes que, habiendo aprobado la totalidad de las asignaturas, seminarios y/o talleres de las carreras y adeuden la defensa y/o exposición de trabajos finales, tesis u otras exigencias previstas en el Plan de Estudios para acceder al título correspondiente, siempre que se realice dentro de los cuatro (4) años posteriores a la fecha de la última actividad académica aprobada. Sólo por razones que sean consideradas válidas por la Comisión de Plan de Estudios este plazo podrá extenderse en dos (2) años."

7 A los efectos del presente trabajo, se considera que un estudiante es activo si presenta alguna inscripción en cursadas o examen final con condición distinta de ausente durante el intervalo de tiempo estudiado.



# INFORME 2022 ESTADÍSTICO

## Capítulo 2 – Resultado académico de las cursadas

Este capítulo aborda el rendimiento de los estudiantes en las diferentes actividades académicas que integran los Planes de Estudio vigentes de la Carrera en función de las diferentes condiciones posibles a las que puede arribar un estudiante luego de cursar una actividad de acuerdo a lo establecido en el Capítulo II del Régimen General de Estudios, Resolución HCS 261/21 y sus modificatorias.

Cabe aclarar que las actividades académicas que componen los Planes de Estudio vigentes se presentan de acuerdo al cuatrimestre al que pertenecen a efectos de facilitar el análisis de la información.



**UNLU**  
Universidad Nacional de Luján

[www.unlu.edu.ar](http://www.unlu.edu.ar) – [www.estadisticaseducativas.unlu.edu.ar](http://www.estadisticaseducativas.unlu.edu.ar)  
(02323) 423979 / 423171 - Luján Bs. As. - Ruta 5 y Av. Constitución

## 2.1 RESULTADOS DE CURSADAS PARA LA CARRERA

En este apartado se observa la cantidad de inscriptos en cada actividad académica del Plan de Estudios vigente de la Carrera, el índice de repitencia y el resultado final en la cursada. Se hace notar que las actividades académicas que componen el Plan de Estudios vigente se presentan de acuerdo a la matriz de actividades académicas aprobada mediante la Resolución del Honorable Consejo Superior de creación del Plan de Estudios a efectos de facilitar el análisis de la información. Cabe aclarar que las asignaturas cuyos porcentajes figuran en color rojo, son aquellas que se encuentran por debajo o por arriba del promedio, dependiendo del valor que se quiere resaltar.

RESULTADO ACADÉMICO DE LAS CURSADAS														
LUJÁN														
CUAT.	CÓDIGO	ACTIVIDAD ACADÉMICA	INSC.	REPITENCIA <sup>8</sup>		CONDICIÓN FINAL <sup>9</sup>							TASA DE APROBACIÓN <sup>10</sup>	
						PROMOVIDOS	REGULARES	LIBRES		AUSENTES				
	21010	Taller de Lectura y Comprensión de Textos <sup>11</sup>	4	1	25,00 %	2	100,00 %	0	0,00 %	0	0,00 %	2	50,00 %	1,00
	11010	Taller de Análisis y Resolución de Problemas <sup>11</sup>	0	0	0,00 %	0	0,00 %	0	0,00 %	0	0,00 %	0	0,00 %	0,00
I	20011	Análisis Socioeconómico	342	130	38,01 %	63	35,39 %	39	21,91 %	76	42,70 %	164	47,95 %	0,57
	20102	Introducción a la Administración	370	132	35,68 %	52	25,00 %	60	28,85 %	96	46,15 %	162	43,78 %	0,54
	10300	Elementos de Matemática	552	311	56,34 %	52	17,45 %	62	20,81 %	184	61,74 %	254	46,01 %	0,38
II	20379	Administración General	140	42	30,00 %	24	23,08 %	49	47,12 %	31	29,81 %	36	25,71 %	0,70
	10025	Matemática I	191	105	54,97 %	9	7,89 %	32	28,07 %	73	64,04 %	77	40,31 %	0,36
	20063	Derecho I	148	42	28,38 %	41	41,00 %	36	36,00 %	23	23,00 %	48	32,43 %	0,77
	20038	Estudio de la Const. Nac. y los Derechos Humanos	334	132	39,52 %	63	50,40 %	32	25,60 %	30	24,00 %	209	62,57 %	0,76
III	20138	Contabilidad I	277	187	67,51 %	14	9,27 %	19	12,58 %	118	78,15 %	126	45,49 %	0,22
	20067	Economía I	152	50	32,89 %	19	24,05 %	27	34,18 %	33	41,77 %	73	48,03 %	0,58

<sup>8</sup> A los efectos de este análisis, se define al Índice de repitencia como la cantidad de estudiantes inscriptos en la actividad académica que ya han cursado esta actividad en otra oportunidad sobre el total de estudiantes inscriptos.

<sup>9</sup> Las condiciones finales y la forma de acceso a cada una de ellas se encuentran determinadas por el Artículo 22 del Régimen General de Estudios, Res. HCS 261/21 y sus modificatorias.

<sup>10</sup> A efectos de facilitar el análisis, la Tasa de aprobación se calcula a partir de sumar la cantidad de estudiantes promovidos y regulares y realizar el cociente con la totalidad de estudiantes inscriptos menos aquellos que resultaron ausentes dado que no fueron evaluados.

<sup>11</sup> Por Resolución HCS 230/21 se exime el cursado y la aprobación de los Talleres Introdutorios a los ingresantes de la cohorte 2022. Sin embargo, en el segundo cuatrimestre del año lectivo 2022, se abre el cursado para aquellos estudiantes, de años anteriores, que tenían pendiente esta actividad académica.

RESULTADO ACADÉMICO DE LAS CURSADAS														
LUJÁN														
CUAT.	CÓDIGO	ACTIVIDAD ACADÉMICA	INSC.	REPITENCIA <sup>8</sup>		CONDICIÓN FINAL <sup>9</sup>								TASA DE APROBACIÓN <sup>10</sup>
						PROMOVIDOS		REGULARES		LIBRES		AUSENTES		
	20057	Metodología de la Investigación	134	51	38,06 %	17	25,00 %	44	64,71 %	7	10,29 %	66	49,25 %	0,90
	20064	Derecho II	149	37	24,83 %	47	37,60 %	37	29,60 %	41	32,80 %	24	16,11 %	0,67
IV	21138	Contabilidad Gerencial	69	30	43,48 %	20	48,78 %	12	29,27 %	9	21,95 %	28	40,58 %	0,78
	10026	Matemática II	59	40	67,80 %	6	13,64 %	19	43,18 %	19	43,18 %	15	25,42 %	0,57
	20049	Derecho III	110	38	34,55 %	15	18,52 %	35	43,21 %	31	38,27 %	29	26,36 %	0,62
V	21046	Costos para Toma de Decisiones	117	67	57,26 %	8	11,76 %	13	19,12 %	47	69,12 %	49	41,88 %	0,31
	20139	Sistemas Administrativos	108	31	28,70 %	13	20,31 %	23	35,94 %	28	43,75 %	44	40,74 %	0,56
	20047	Bancos y Seguros	93	52	55,91 %	6	11,54 %	22	42,31 %	24	46,15 %	41	44,09 %	0,54
VI	20068	Economía II	29	11	37,93 %	10	41,67 %	7	29,17 %	7	29,17 %	5	17,24 %	0,71
	10027	Matemática Financiera	41	23	56,10 %	9	39,13 %	9	39,13 %	5	21,74 %	18	43,90 %	0,78
	20051	Geografía Económica y Recursos Regionales	67	19	28,36 %	24	57,14 %	10	23,81 %	8	19,05 %	25	37,31 %	0,81
VII	10091	Estadística	56	40	71,43 %	7	21,21 %	9	27,27 %	17	51,52 %	23	41,07 %	0,48
	21140	Marketing	17	2	11,76 %	6	37,50 %	6	37,50 %	4	25,00 %	1	5,88 %	0,75
	20155	Administración de Personal	70	22	31,43 %	31	65,96 %	14	29,79 %	2	4,26 %	23	32,86 %	0,96
VIII	20058	Administración Económico-Financiera	51	35	68,63 %	3	11,11 %	8	29,63 %	16	59,26 %	24	47,06 %	0,41
	20156	Administración de las Operaciones	17	8	47,06 %	1	8,33 %	4	33,33 %	7	58,33 %	5	29,41 %	0,42
	21141	Seminario Formación Emprendedora	39	11	28,21 %	18	48,65 %	13	35,14 %	6	16,22 %	2	5,13 %	0,84
I	20262	Análisis Organizacional	125	42	33,60 %	66	75,00 %	16	18,18 %	6	6,82 %	37	29,60 %	0,93
	20039	Informática Empresarial	44	10	22,73 %	13	56,52 %	3	13,04 %	7	30,43 %	21	47,73 %	0,70
	20059	Evaluación y Administración de Proyectos	152	63	41,45 %	59	54,13 %	15	13,76 %	35	32,11 %	43	28,29 %	0,68
II	20264	Administración Integrativa	56	16	28,57 %	22	56,41 %	14	35,90 %	3	7,69 %	17	30,36 %	0,92
	20263	Dirección General	117	27	23,08 %	64	59,26 %	30	27,78 %	14	12,96 %	9	7,69 %	0,87
	21142	Taller de Práctica Profesional Licenciado en Administración	88	11	12,50 %	60	75,95 %	13	16,46 %	6	7,59 %	9	10,23 %	0,92
<b>PROMEDIO PARA LA CARRERA</b>			<b>130,85</b>	<b>55,09</b>	<b>39,45 %</b>	<b>26,18</b>	<b>37,23 %</b>	<b>22,18</b>	<b>29,46 %</b>	<b>30,70</b>	<b>33,30 %</b>	<b>51,79</b>	<b>34,56 %</b>	<b>0,67</b>
<b>PROMEDIO PARA LA UNLU</b>			<b>51,26</b>	<b>41,29 %</b>		<b>31,09 %</b>		<b>29,33 %</b>		<b>36,58 %</b>		<b>42,57 %</b>		<b>0,60</b>

Tabla 4.1 Resultados de cursada para la Carrera - LUJÁN

RESULTADO ACADÉMICO DE LAS CURSADAS														
SAN MIGUEL														
CUAT.	CÓDIGO	ACTIVIDAD ACADÉMICA	INSC.	REPITENCIA <sup>12</sup>		CONDICIÓN FINAL <sup>13</sup>								TASA DE APROBACIÓN <sup>14</sup>
						PROMOVIDOS		REGULARES		LIBRES		AUSENTES		
	21010	Taller de Lectura y Comprensión de Textos <sup>15</sup>	1	1	100,00 %	1	100,00 %	0	0,00 %	0	0,00 %	0	0,00 %	1,00
	11010	Taller de Análisis y Resolución de Problemas <sup>15</sup>	6	3	50,00 %	4	66,67 %	1	16,67 %	1	16,67 %	0	0,00 %	0,83
I	20011	Análisis Socioeconómico	679	324	47,72 %	95	35,45 %	58	21,64 %	115	42,91 %	411	60,53 %	0,57
	20102	Introducción a la Administración	730	351	48,08 %	89	29,87 %	79	26,51 %	130	43,62 %	432	59,18 %	0,56
	10300	Elementos de Matemática	1162	766	65,92 %	59	13,08 %	90	19,96 %	302	66,96 %	711	61,19 %	0,33
II	20379	Administración General	331	157	47,43 %	72	42,35 %	62	36,47 %	36	21,18 %	161	48,64 %	0,79
	10025	Matemática I	364	257	70,60 %	21	11,93 %	35	19,89 %	120	68,18 %	188	51,65 %	0,32
	20063	Derecho I	233	89	38,20 %	75	47,47 %	47	29,75 %	36	22,78 %	75	32,19 %	0,77
	20038	Estudio de la Const. Nac. y los Derechos Humanos	529	225	42,53 %	86	35,54 %	77	31,82 %	79	32,64 %	287	54,25 %	0,67
III	20138	Contabilidad I	527	395	74,95 %	45	13,89 %	56	17,28 %	223	68,83 %	203	38,52 %	0,31
	20067	Economía I	253	87	34,39 %	23	20,18 %	30	26,32 %	61	53,51 %	139	54,94 %	0,46
	20057	Metodología de la Investigación	378	221	58,47 %	26	26,26 %	43	43,43 %	30	30,30 %	279	73,81 %	0,70
	20064	Derecho II	246	70	28,46 %	43	25,75 %	84	50,30 %	40	23,95 %	79	32,11 %	0,76
IV	21138	Contabilidad Gerencial	95	36	37,89 %	26	50,98 %	18	35,29 %	7	13,73 %	44	46,32 %	0,86
	10026	Matemática II	121	96	79,34 %	15	18,75 %	9	11,25 %	56	70,00 %	41	33,88 %	0,30
	20049	Derecho III	200	95	47,50 %	33	23,24 %	49	34,51 %	60	42,25 %	58	29,00 %	0,58
V	21046	Costos para Toma de Decisiones	427	324	75,88 %	27	12,00 %	36	16,00 %	162	72,00 %	202	47,31 %	0,28
	20139	Sistemas Administrativos	227	97	42,73 %	34	21,12 %	53	32,92 %	74	45,96 %	66	29,07 %	0,54
	20047	Bancos y Seguros	92	44	47,83 %	4	7,14 %	6	10,71 %	46	82,14 %	36	39,13 %	0,18
VI	20068	Economía II	44	14	31,82 %	16	59,26 %	3	11,11 %	8	29,63 %	17	38,64 %	0,70
	10027	Matemática Financiera	76	40	52,63 %	19	46,34 %	9	21,95 %	13	31,71 %	35	46,05 %	0,68

12 A los efectos de este análisis, se define al Índice de repitencia como la cantidad de estudiantes inscriptos en la actividad académica que ya han cursado esta actividad en otra oportunidad sobre el total de estudiantes inscriptos.

13 Las condiciones finales y la forma de acceso a cada una de ellas se encuentran determinadas por el Artículo 22 del Régimen General de Estudios, Res. HCS 261/21 y sus modificatorias.

14 A efectos de facilitar el análisis, la Tasa de aprobación se calcula a partir de sumar la cantidad de estudiantes promovidos y regulares y realizar el cociente con la totalidad de estudiantes inscriptos menos aquellos que resultaron ausentes dado que no fueron evaluados.

15 Por Resolución HCS 230/21 se exime el cursado y la aprobación de los Talleres Introdutorios a los ingresantes de la cohorte 2022. Sin embargo, en el segundo cuatrimestre del año lectivo 2022, se abre el cursado para aquellos estudiantes, de años anteriores, que tenían pendiente esta actividad académica.

RESULTADO ACADÉMICO DE LAS CURSADAS														
SAN MIGUEL														
CUAT.	CÓDIGO	ACTIVIDAD ACADÉMICA	INSC.	REPITENCIA <sup>12</sup>		CONDICIÓN FINAL <sup>13</sup>								TASA DE APROBACIÓN <sup>14</sup>
						PROMOVIDOS		REGULARES		LIBRES		AUSENTES		
	20051	Geografía Económica y Recursos Regionales	205	83	40,49 %	50	45,05 %	47	42,34 %	14	12,61 %	94	<b>45,85 %</b>	0,87
VII	10091	Estadística	154	109	<b>70,78 %</b>	10	<b>15,15 %</b>	11	<b>16,67 %</b>	45	<b>68,18 %</b>	88	<b>57,14 %</b>	<b>0,32</b>
	21140	Marketing	78	38	48,72 %	8	<b>17,39 %</b>	16	34,78 %	22	<b>47,83 %</b>	32	<b>41,03 %</b>	<b>0,52</b>
	20155	Administración de Personal	202	72	35,64 %	11	<b>11,22 %</b>	20	<b>20,41 %</b>	67	<b>68,37 %</b>	104	<b>51,49 %</b>	<b>0,32</b>
VIII	20058	Administración Económico-Financiera	128	97	<b>75,78 %</b>	7	<b>12,50 %</b>	18	32,14 %	31	<b>55,36 %</b>	72	<b>56,25 %</b>	<b>0,45</b>
	20156	Administración de las Operaciones	130	93	<b>71,54 %</b>	31	37,80 %	28	34,15 %	23	28,05 %	48	36,92 %	0,72
	21141	Seminario Formación Emprendedora	82	10	12,20 %	43	71,67 %	14	<b>23,33 %</b>	3	5,00 %	22	26,83 %	0,95
I	20262	Análisis Organizacional	153	84	<b>54,90 %</b>	21	<b>30,88 %</b>	33	48,53 %	14	20,59 %	85	<b>55,56 %</b>	0,79
	20039	Informática Empresarial	105	27	25,71 %	78	91,76 %	7	<b>8,24 %</b>	0	0,00 %	20	19,05 %	1,00
	20059	Evaluación y Administración de Proyectos	99	53	<b>53,54 %</b>	11	<b>25,00 %</b>	9	<b>20,45 %</b>	24	<b>54,55 %</b>	55	<b>55,56 %</b>	<b>0,45</b>
II	20264	Administración Integrativa	143	73	<b>51,05 %</b>	16	<b>16,84 %</b>	57	60,00 %	22	23,16 %	48	33,57 %	0,77
	20263	Dirección General	23	5	21,74 %	14	70,00 %	6	30,00 %	0	0,00 %	3	13,04 %	1,00
	21142	Taller de Práctica Profesional Licenciado en Administración	49	8	16,33 %	40	90,91 %	4	<b>9,09 %</b>	0	0,00 %	5	10,20 %	1,00
<b>PROMEDIO PARA LA CARRERA</b>			<b>243,29</b>	<b>130,71</b>	<b>50,02 %</b>	<b>33,91</b>	<b>36,57 %</b>	<b>32,79</b>	<b>26,29 %</b>	<b>54,82</b>	<b>37,14 %</b>	<b>121,76</b>	<b>40,56 %</b>	<b>0,63</b>
<b>PROMEDIO PARA LA UNLU</b>			<b>51,26</b>	<b>41,29 %</b>		<b>31,09 %</b>		<b>29,33 %</b>		<b>36,58 %</b>		<b>42,57 %</b>		<b>0,60</b>

Tabla 4.2 Resultados de cursada para la Carrera – SAN MIGUEL

RESULTADO ACADÉMICO DE LAS CURSADAS														
CAMPANA														
CUAT.	CÓDIGO	ACTIVIDAD ACADÉMICA	INSC.	REPITENCIA <sup>16</sup>		CONDICIÓN FINAL <sup>17</sup>								TASA DE APROBACIÓN <sup>18</sup>
						PROMOVIDOS		REGULARES		LIBRES		AUSENTES		
	21010	Taller de Lectura y Comprensión de Textos <sup>19</sup>	2	0	0,00 %	2	100,00 %	0	<b>0,00 %</b>	0	0,00 %	0	0,00 %	1,00
	11010	Taller de Análisis y Resolución de Problemas <sup>19</sup>	0	0	0,00 %	0	0,00 %	0	0,00 %	0	0,00 %	0	0,00 %	0,00
	I	20011	Análisis Socioeconómico	296	85	28,72 %	64	<b>32,00 %</b>	43	<b>21,50 %</b>	93	<b>46,50 %</b>	96	<b>32,43 %</b>
	20102	Introducción a la Administración	281	54	19,22 %	45	<b>30,82 %</b>	48	32,88 %	53	<b>36,30 %</b>	135	<b>48,04 %</b>	<b>0,64</b>
	10300	Elementos de Matemática	464	233	<b>50,22 %</b>	31	<b>10,92 %</b>	55	<b>19,37 %</b>	198	<b>69,72 %</b>	180	<b>38,79 %</b>	<b>0,30</b>
	II	20379	Administración General	102	16	15,69 %	23	<b>31,08 %</b>	34	45,95 %	17	22,97 %	28	27,45 %
	10025	Matemática I	140	90	<b>64,29 %</b>	9	<b>8,41 %</b>	24	<b>22,43 %</b>	74	<b>69,16 %</b>	33	23,57 %	<b>0,31</b>
	20063	Derecho I	107	14	13,08 %	25	<b>34,25 %</b>	30	41,10 %	18	24,66 %	34	<b>31,78 %</b>	0,75
	20038	Estudio de la Const. Nac. y los Derechos Humanos	264	52	19,70 %	99	68,28 %	7	<b>4,83 %</b>	39	26,90 %	119	<b>45,08 %</b>	0,73
	20138	Contabilidad I	108	72	<b>66,67 %</b>	7	<b>11,11 %</b>	9	<b>14,29 %</b>	47	<b>74,60 %</b>	45	<b>41,67 %</b>	<b>0,25</b>
	20067	Economía I	101	27	26,73 %	19	<b>25,33 %</b>	32	42,67 %	24	<b>32,00 %</b>	26	25,74 %	<b>0,68</b>
	20057	Metodología de la Investigación	68	14	20,59 %	17	<b>32,69 %</b>	14	<b>26,92 %</b>	21	<b>40,38 %</b>	16	23,53 %	<b>0,60</b>
	20064	Derecho II	77	5	6,49 %	21	48,84 %	21	48,84 %	1	2,33 %	34	<b>44,16 %</b>	0,98
	21138	Contabilidad Gerencial	61	22	<b>36,07 %</b>	15	<b>39,47 %</b>	14	36,84 %	9	23,68 %	23	<b>37,70 %</b>	0,76
	10026	Matemática II	42	27	<b>64,29 %</b>	15	48,39 %	7	<b>22,58 %</b>	9	29,03 %	11	26,19 %	0,71
	20049	Derecho III	64	26	<b>40,63 %</b>	43	81,13 %	10	<b>18,87 %</b>	0	0,00 %	11	17,19 %	1,00
	21046	Costos para Toma de Decisiones	105	57	<b>54,29 %</b>	10	<b>16,95 %</b>	14	<b>23,73 %</b>	35	<b>59,32 %</b>	46	<b>43,81 %</b>	<b>0,41</b>
	20139	Sistemas Administrativos	74	24	32,43 %	5	<b>10,20 %</b>	18	36,73 %	26	<b>53,06 %</b>	25	<b>33,78 %</b>	<b>0,47</b>
	20047	Bancos y Seguros	43	15	<b>34,88 %</b>	4	<b>15,38 %</b>	2	<b>7,69 %</b>	20	<b>76,92 %</b>	17	<b>39,53 %</b>	<b>0,23</b>
	20068	Economía II	32	10	31,25 %	12	48,00 %	10	40,00 %	3	12,00 %	7	21,88 %	0,88
	10027	Matemática Financiera	41	22	<b>53,66 %</b>	12	44,44 %	9	33,33 %	6	22,22 %	14	<b>34,15 %</b>	0,78

16 A los efectos de este análisis, se define al Índice de repitencia como la cantidad de estudiantes inscriptos en la actividad académica que ya han cursado esta actividad en otra oportunidad sobre el total de estudiantes inscriptos.

17 Las condiciones finales y la forma de acceso a cada una de ellas se encuentran determinadas por el Artículo 22 del Régimen General de Estudios, Res. HCS 261/21 y sus modificatorias.

18 A efectos de facilitar el análisis, la Tasa de aprobación se calcula a partir de sumar la cantidad de estudiantes promovidos y regulares y realizar el cociente con la totalidad de estudiantes inscriptos menos aquellos que resultaron ausentes dado que no fueron evaluados.

19 Por Resolución HCS 230/21 se exime el cursado y la aprobación de los Talleres Introdutorios a los ingresantes de la cohorte 2022. Sin embargo, en el segundo cuatrimestre del año lectivo 2022, se abre el cursado para aquellos estudiantes, de años anteriores, que tenían pendiente esta actividad académica.



RESULTADO ACADÉMICO DE LAS CURSADAS														
CAMPANA														
CUAT.	CÓDIGO	ACTIVIDAD ACADÉMICA	INSC.	REPITENCIA <sup>16</sup>		CONDICIÓN FINAL <sup>17</sup>								TASA DE APROBACIÓN <sup>18</sup>
						PROMOVIDOS		REGULARES		LIBRES		AUSENTES		
	20051	Geografía Económica y Recursos Regionales	79	30	37,97 %	3	5,17 %	12	20,69 %	43	74,14 %	21	26,58 %	0,26
VII	10091	Estadística	68	39	57,35 %	7	19,44 %	14	38,89 %	15	41,67 %	32	47,06 %	0,58
	21140	Marketing	21	8	38,10 %	15	83,33 %	3	16,67 %	0	0,00 %	3	14,29 %	1,00
	20155	Administración de Personal	45	14	31,11 %	11	40,74 %	15	55,56 %	1	3,70 %	18	40,00 %	0,96
VIII	20058	Administración Económico-Financiera	43	21	48,84 %	5	22,73 %	9	40,91 %	8	36,36 %	21	48,84 %	0,64
	20156	Administración de las Operaciones	40	19	47,50 %	11	36,67 %	9	30,00 %	10	33,33 %	10	25,00 %	0,67
	21141	Seminario Formación Emprendedora	36	8	22,22 %	21	77,78 %	4	14,81 %	2	7,41 %	9	25,00 %	0,93
I	20262	Análisis Organizacional	43	9	20,93 %	9	29,03 %	21	67,74 %	1	3,23 %	12	27,91 %	0,97
	20039	Informática Empresarial	43	9	20,93 %	2	6,25 %	26	81,25 %	4	12,50 %	11	25,58 %	0,88
	20059	Evaluación y Administración de Proyectos	55	18	32,73 %	11	32,35 %	16	47,06 %	7	20,59 %	21	38,18 %	0,79
II	20264	Administración Integrativa	35	11	31,43 %	17	54,84 %	9	29,03 %	5	16,13 %	4	11,43 %	0,84
	20263	Dirección General	26	7	26,92 %	25	96,15 %	0	0,00 %	1	3,85 %	0	0,00 %	0,96
	21142	Taller de Práctica Profesional Licenciado en Administración	25	5	20,00 %	20	80,00 %	5	20,00 %	0	0,00 %	0	0,00 %	1,00
<b>PROMEDIO PARA LA CARRERA</b>			<b>91,85</b>	<b>32,21</b>	<b>33,78 %</b>	<b>19,24</b>	<b>40,07 %</b>	<b>16,48</b>	<b>30,40 %</b>	<b>23,94</b>	<b>29,54 %</b>	<b>32,18</b>	<b>29,28 %</b>	<b>0,70</b>
<b>PROMEDIO PARA LA UNLU</b>			<b>51,26</b>	<b>41,29 %</b>		<b>31,09 %</b>		<b>29,33 %</b>		<b>36,58 %</b>		<b>42,57 %</b>		<b>0,60</b>

Tabla 4.3 Resultados de cursada para la Carrera – CAMPANA

RESULTADO ACADÉMICO DE LAS CURSADAS														
CHIVILCOY														
CUAT.	CÓDIGO	ACTIVIDAD ACADÉMICA	INSC.	REPITENCIA <sup>20</sup>		CONDICIÓN FINAL <sup>21</sup>								TASA DE APROBACIÓN <sup>22</sup>
						PROMOVIDOS		REGULARES		LIBRES		AUSENTES		
	21010	Taller de Lectura y Comprensión de Textos <sup>23</sup>	0	0	0,00 %	0	0,00 %	0	0,00 %	0	0,00 %	0	0,00 %	0,00
	11010	Taller de Análisis y Resolución de Problemas <sup>23</sup>	0	0	0,00 %	0	0,00 %	0	0,00 %	0	0,00 %	0	0,00 %	0,00
I	20011	Análisis Socioeconómico	54	20	<b>37,04 %</b>	10	<b>29,41 %</b>	13	<b>38,24 %</b>	11	<b>32,35 %</b>	20	<b>37,04 %</b>	<b>0,68</b>
	20102	Introducción a la Administración	49	13	26,53 %	5	<b>10,20 %</b>	10	<b>20,41 %</b>	34	<b>69,39 %</b>	0	0,00 %	<b>0,31</b>
	10300	Elementos de Matemática	64	28	<b>43,75 %</b>	12	<b>18,75 %</b>	5	<b>7,81 %</b>	47	<b>73,44 %</b>	0	0,00 %	<b>0,27</b>
II	20379	Administración General	23	3	13,04 %	9	45,00 %	10	50,00 %	1	5,00 %	3	13,04 %	0,95
	10025	Matemática I	47	29	<b>61,70 %</b>	6	<b>20,00 %</b>	12	<b>40,00 %</b>	12	<b>40,00 %</b>	17	<b>36,17 %</b>	<b>0,60</b>
	20063	Derecho I	30	8	26,67 %	3	<b>12,00 %</b>	16	64,00 %	6	<b>24,00 %</b>	5	16,67 %	<b>0,76</b>
	20038	Estudio de la Const. Nac. y los Derechos Humanos	56	23	<b>41,07 %</b>	11	37,93 %	14	48,28 %	4	13,79 %	27	<b>48,21 %</b>	0,86
III	20138	Contabilidad I	31	17	<b>54,84 %</b>	2	<b>8,70 %</b>	3	<b>13,04 %</b>	18	<b>78,26 %</b>	8	<b>25,81 %</b>	<b>0,22</b>
	20067	Economía I	26	2	7,69 %	1	<b>5,26 %</b>	10	52,63 %	8	<b>42,11 %</b>	7	<b>26,92 %</b>	<b>0,58</b>
	20057	Metodología de la Investigación	28	7	25,00 %	4	<b>26,67 %</b>	7	46,67 %	4	<b>26,67 %</b>	13	<b>46,43 %</b>	<b>0,73</b>
	20064	Derecho II	25	4	16,00 %	3	<b>13,64 %</b>	18	81,82 %	1	4,55 %	3	12,00 %	0,95
IV	21138	Contabilidad Gerencial	7	2	28,57 %	5	71,43 %	0	<b>0,00 %</b>	2	<b>28,57 %</b>	0	0,00 %	<b>0,71</b>
	10026	Matemática II	13	9	<b>69,23 %</b>	2	33,33 %	4	66,67 %	0	0,00 %	7	<b>53,85 %</b>	1,00
	20049	Derecho III	22	4	18,18 %	1	<b>5,56 %</b>	11	61,11 %	6	<b>33,33 %</b>	4	18,18 %	<b>0,67</b>
V	21046	Costos para Toma de Decisiones	16	6	<b>37,50 %</b>	1	<b>11,11 %</b>	4	44,44 %	4	<b>44,44 %</b>	7	<b>43,75 %</b>	<b>0,56</b>
	20139	Sistemas Administrativos	12	5	<b>41,67 %</b>	2	33,33 %	3	50,00 %	1	16,67 %	6	<b>50,00 %</b>	0,83
	20047	Bancos y Seguros	11	6	<b>54,55 %</b>	0	<b>0,00 %</b>	5	71,43 %	2	<b>28,57 %</b>	4	<b>36,36 %</b>	<b>0,71</b>
VI	20068	Economía II	5	0	0,00 %	1	<b>25,00 %</b>	3	75,00 %	0	0,00 %	1	20,00 %	1,00
	10027	Matemática Financiera	11	6	<b>54,55 %</b>	1	<b>12,50 %</b>	3	<b>37,50 %</b>	4	<b>50,00 %</b>	3	<b>27,27 %</b>	<b>0,50</b>

20 A los efectos de este análisis, se define al Índice de repitencia como la cantidad de estudiantes inscriptos en la actividad académica que ya han cursado esta actividad en otra oportunidad sobre el total de estudiantes inscriptos.

21 Las condiciones finales y la forma de acceso a cada una de ellas se encuentran determinadas por el Artículo 22 del Régimen General de Estudios, Res. HCS 261/21 y sus modificatorias.

22 A efectos de facilitar el análisis, la Tasa de aprobación se calcula a partir de sumar la cantidad de estudiantes promovidos y regulares y realizar el cociente con la totalidad de estudiantes inscriptos menos aquellos que resultaron ausentes dado que no fueron evaluados.

23 Por Resolución HCS 230/21 se exime el cursado y la aprobación de los Talleres Introdutorios a los ingresantes de la cohorte 2022. Sin embargo, en el segundo cuatrimestre del año lectivo 2022, se abre el cursado para aquellos estudiantes, de años anteriores, que tenían pendiente esta actividad académica.

RESULTADO ACADÉMICO DE LAS CURSADAS														
CHIVILCOY														
CUAT.	CÓDIGO	ACTIVIDAD ACADÉMICA	INSC.	REPITENCIA <sup>20</sup>		CONDICIÓN FINAL <sup>21</sup>						TASA DE APROBACIÓN <sup>22</sup>		
						PROMOVIDOS		REGULARES		LIBRES			AUSENTES	
	20051	Geografía Económica y Recursos Regionales	28	8	28,57 %	15	68,18 %	3	13,64 %	4	18,18 %	6	21,43 %	0,82
VII	10091	Estadística	17	3	17,65 %	7	58,33 %	3	25,00 %	2	16,67 %	5	29,41 %	0,83
	21140	Marketing	11	1	9,09 %	4	40,00 %	5	50,00 %	1	10,00 %	1	9,09 %	0,90
	20155	Administración de Personal	23	11	47,83 %	7	50,00 %	6	42,86 %	1	7,14 %	9	39,13 %	0,93
VIII	20058	Administración Económico-Financiera	13	5	38,46 %	8	72,73 %	1	9,09 %	2	18,18 %	2	15,38 %	0,82
	20156	Administración de las Operaciones	15	7	46,67 %	3	21,43 %	3	21,43 %	8	57,14 %	1	6,67 %	0,43
	21141	Seminario Formación Emprendedora	16	3	18,75 %	8	57,14 %	6	42,86 %	0	0,00 %	2	12,50 %	1,00
I	20262	Análisis Organizacional	16	3	18,75 %	3	25,00 %	8	66,67 %	1	8,33 %	4	25,00 %	0,92
	20039	Informática Empresarial	14	2	14,29 %	4	40,00 %	5	50,00 %	1	10,00 %	4	28,57 %	0,90
	20059	Evaluación y Administración de Proyectos	11	1	9,09 %	3	33,33 %	5	55,56 %	1	11,11 %	2	18,18 %	0,89
II	20264	Administración Integrativa	12	0	0,00 %	5	41,67 %	7	58,33 %	0	0,00 %	0	0,00 %	1,00
	20263	Dirección General	9	0	0,00 %	4	44,44 %	5	55,56 %	0	0,00 %	0	0,00 %	1,00
	21142	Taller de Práctica Profesional Licenciado en Administración	7	2	28,57 %	3	42,86 %	4	57,14 %	0	0,00 %	0	0,00 %	1,00
<b>PROMEDIO PARA LA CARRERA</b>			<b>22,56</b>	<b>7,44</b>	<b>29,23 %</b>	<b>4,78</b>	<b>31,72 %</b>	<b>6,63</b>	<b>44,29 %</b>	<b>5,81</b>	<b>24,00 %</b>	<b>5,34</b>	<b>22,41 %</b>	<b>0,76</b>
<b>PROMEDIO PARA LA UNLU</b>			<b>51,26</b>	<b>41,29 %</b>		<b>31,09 %</b>		<b>29,33 %</b>		<b>36,58 %</b>		<b>42,57 %</b>		<b>0,60</b>

Tabla 4.4 Resultados de cursada para la Carrera – CHIVILCOY

TASA DE APROBACIÓN 2022

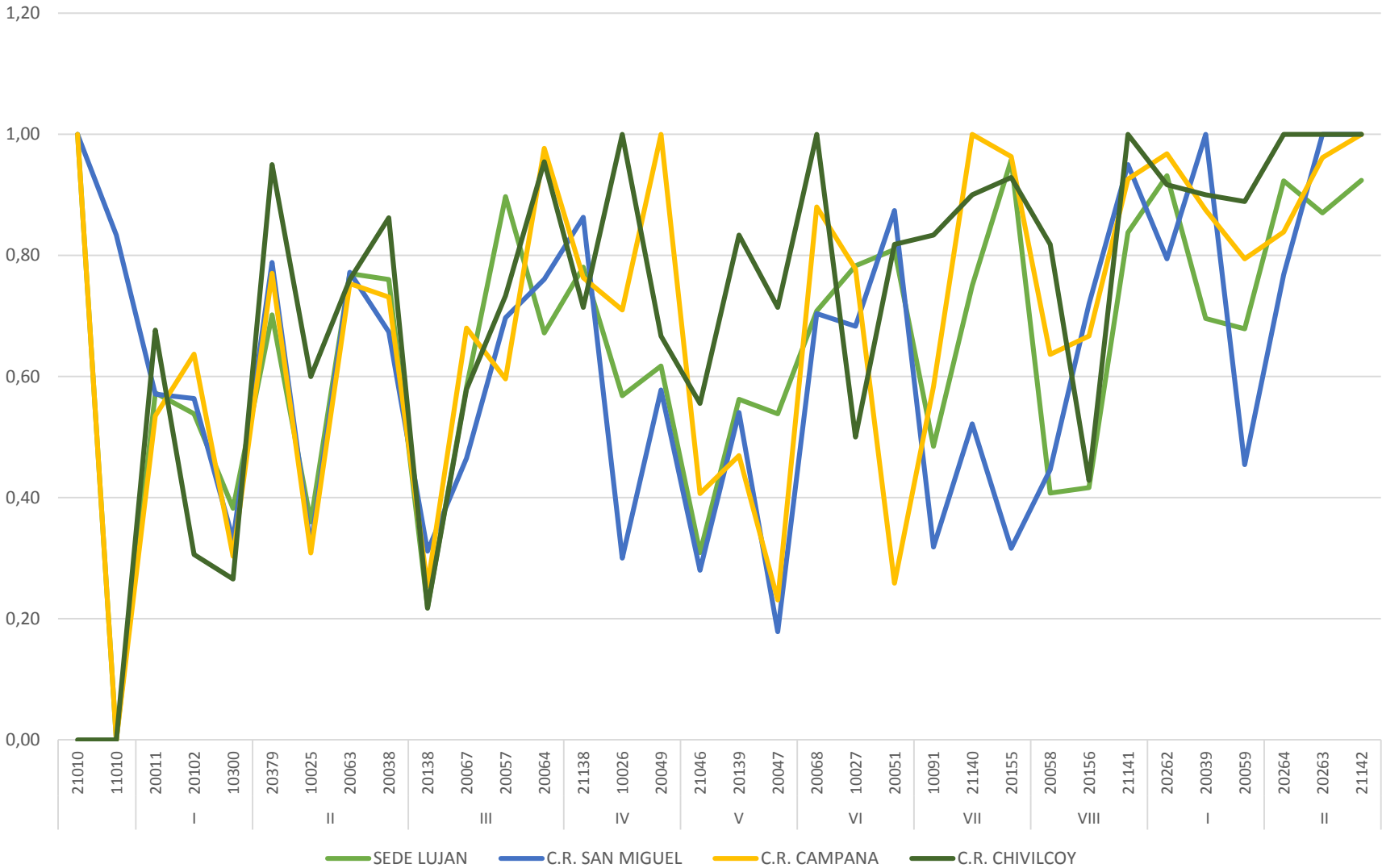



# INFORME 2022 ESTADÍSTICO

## Capítulo 3 – Resultado académico de los exámenes finales

Este capítulo aborda el rendimiento de los estudiantes en los exámenes finales de las actividades académicas que integran los Planes de Estudio vigentes de la Carrera.

Se han determinado tres resultados posibles: aprobado (calificación 4 a 10), desaprobado (calificación 1 a 3) y ausente. Por otro lado, se han dividido los exámenes de acuerdo a los turnos establecidos en el Capítulo III del Régimen General de Estudios, Resolución HCS 261/21.

Cabe aclarar que las actividades académicas que componen el Plan de Estudios vigente se presentan de acuerdo al cuatrimestre al que pertenecen a efectos de facilitar el análisis de la información.



**UNLU**  
Universidad Nacional de Luján

[www.unlu.edu.ar](http://www.unlu.edu.ar) – [www.estadisticaseducativas.unlu.edu.ar](http://www.estadisticaseducativas.unlu.edu.ar)  
(02323) 423979 / 423171 - Luján Bs. As. - Ruta 5 y Av. Constitución

### 3.1 RESULTADO ACADÉMICO DE LOS ESTUDIANTES EN EXÁMENES FINALES

En este apartado se observa el rendimiento académico de los estudiantes en los exámenes finales de las actividades académicas del Plan de Estudios vigente. Se hace notar que las actividades académicas que componen el Plan de Estudios vigente se presentan de acuerdo a la matriz de actividades académicas aprobada mediante Resolución del Honorable Consejo Superior a efectos de facilitar el análisis de la información. Cabe aclarar que las asignaturas cuyos porcentajes aparecen en color rojo, son aquellas que se encuentran con un rendimiento menor al observado para el conjunto de actividades académicas que componen la carrera.

RESULTADO ACADÉMICO DE LOS EXÁMENES FINALES <sup>24</sup>											
LUJÁN											
CUAT.	ACTIVIDAD ACADÉMICA	TURNOS	INSCRIPTOS			TOTAL					
			TODOS	REG.	LIB.	APROBADOS		DESAPROBADOS		AUSENTES	
	Taller de Análisis y Resolución de Problemas	Mayo	0	0	0	0	0,00%	0	0,00%	0	0,00%
		Julio-Agosto	0	0	0	0	0,00%	0	0,00%	0	0,00%
		Septiembre	1	1	0	1	100,00%	0	0,00%	0	0,00%
		Noviembre-Diciembre	0	0	0	0	0,00%	0	0,00%	0	0,00%
		Febrero-Marzo	0	0	0	0	0,00%	0	0,00%	0	0,00%
I	Análisis Socioeconómico	Mayo	5	3	2	0	0,00%	0	0,00%	5	100,00%
		Julio-Agosto	43	35	8	20	74,07%	7	25,93%	16	37,21%
		Septiembre	3	3	0	0	0,00%	1	100,00%	2	66,67%
		Noviembre-Diciembre	11	8	3	1	25,00%	3	75,00%	7	63,64%
		Febrero-Marzo	4	3	1	2	50,00%	2	50,00%	0	0,00%
	Introducción a la Administración	Mayo	13	11	2	2	28,57%	5	71,43%	6	46,15%
		Julio-Agosto	49	41	8	9	23,68%	29	76,32%	11	22,45%
		Septiembre	29	29	0	7	35,00%	13	65,00%	9	31,03%
		Noviembre-Diciembre	21	21	0	2	15,38%	11	84,62%	8	38,10%
		Febrero-Marzo	12	10	2	7	58,33%	5	41,67%	0	0,00%
	Elementos de Matemática	Mayo	22	19	3	4	30,77%	9	69,23%	9	40,91%
		Julio-Agosto	126	67	59	39	50,65%	38	49,35%	49	38,89%
		Septiembre	14	12	2	2	28,57%	5	71,43%	7	50,00%
		Noviembre-Diciembre	42	22	20	9	33,33%	18	66,67%	15	35,71%
Febrero-Marzo		15	8	7	3	20,00%	12	80,00%	0	0,00%	

24 El detalle por condición de inscripción se encuentra disponible en versión digital.

**RESULTADO ACADÉMICO DE LOS EXÁMENES FINALES<sup>24</sup>**

**LUJÁN**

CUAT.	ACTIVIDAD ACADÉMICA	TURNOS	INSCRIPTOS			TOTAL					
			TODOS	REG.	LIB.	APROBADOS		DESAPROBADOS		AUSENTES	
II	Administración General	Mayo	17	16	1	4	44,44%	5	55,56%	8	47,06%
		Julio-Agosto	13	12	1	7	70,00%	3	30,00%	3	23,08%
		Septiembre	1	1	0	0	0,00%	0	0,00%	1	100,00%
		Noviembre-Diciembre	27	23	4	18	94,74%	1	5,26%	8	29,63%
		Febrero-Marzo	14	13	1	6	42,86%	8	57,14%	0	0,00%
	Matemática I	Mayo	5	4	1	0	0,00%	2	100,00%	3	60,00%
		Julio-Agosto	30	19	11	4	26,67%	11	73,33%	15	50,00%
		Septiembre	8	7	1	1	14,29%	6	85,71%	1	12,50%
		Noviembre-Diciembre	56	43	13	27	61,36%	17	38,64%	12	21,43%
		Febrero-Marzo	18	13	5	1	5,56%	17	94,44%	0	0,00%
	Derecho I	Mayo	9	7	2	2	40,00%	3	60,00%	4	44,44%
		Julio-Agosto	6	5	1	3	75,00%	1	25,00%	2	33,33%
		Septiembre	2	2	0	1	100,00%	0	0,00%	1	50,00%
		Noviembre-Diciembre	19	16	3	7	50,00%	7	50,00%	5	26,32%
		Febrero-Marzo	12	9	3	4	33,33%	8	66,67%	0	0,00%
	Estudio de la Const. Nac. y los Derechos Humanos	Mayo	2	1	1	0	0,00%	0	0,00%	2	100,00%
		Julio-Agosto	20	16	4	8	44,44%	10	55,56%	2	10,00%
		Septiembre	3	2	1	1	50,00%	1	50,00%	1	33,33%
		Noviembre-Diciembre	3	2	1	0	0,00%	1	100,00%	2	66,67%
		Febrero-Marzo	2	0	2	0	0,00%	2	100,00%	0	0,00%
III	Contabilidad I	Mayo	11	11	0	0	0,00%	7	100,00%	4	36,36%
		Julio-Agosto	6	5	1	1	16,67%	5	83,33%	0	0,00%
		Septiembre	6	6	0	3	75,00%	1	25,00%	2	33,33%
		Noviembre-Diciembre	22	22	0	3	23,08%	10	76,92%	9	40,91%
		Febrero-Marzo	10	8	2	7	70,00%	3	30,00%	0	0,00%
	Economía I	Mayo	2	2	0	0	0,00%	0	0,00%	2	100,00%
		Julio-Agosto	13	11	2	4	44,44%	5	55,56%	4	30,77%
		Septiembre	7	7	0	5	100,00%	0	0,00%	2	28,57%
		Noviembre-Diciembre	3	3	0	1	33,33%	2	66,67%	0	0,00%
		Febrero-Marzo	1	1	0	0	0,00%	1	100,00%	0	0,00%
	Metodología de la Investigación	Mayo	2	2	0	0	0,00%	0	0,00%	2	100,00%
Julio-Agosto		9	9	0	3	50,00%	3	50,00%	3	33,33%	



**RESULTADO ACADÉMICO DE LOS EXÁMENES FINALES<sup>24</sup>**

**LUJÁN**

CUAT.	ACTIVIDAD ACADÉMICA	TURNOS	INSCRIPTOS			TOTAL					
			TODOS	REG.	LIB.	APROBADOS		DESAPROBADOS		AUSENTES	
		Septiembre	2	2	0	1	100,00%	0	0,00%	1	50,00%
		Noviembre-Diciembre	3	3	0	0	0,00%	0	0,00%	3	100,00%
		Febrero-Marzo	5	4	1	5	100,00%	0	0,00%	0	0,00%
	Derecho II	Mayo	2	1	1	0	0,00%	0	0,00%	2	100,00%
		Julio-Agosto	18	14	4	7	53,85%	6	46,15%	5	27,78%
		Septiembre	13	12	1	6	60,00%	4	40,00%	3	23,08%
		Noviembre-Diciembre	7	6	1	1	25,00%	3	75,00%	3	42,86%
	Febrero-Marzo	5	4	1	2	40,00%	3	60,00%	0	0,00%	
IV	Contabilidad Gerencial	Mayo	5	5	0	4	100,00%	0	0,00%	1	20,00%
		Julio-Agosto	1	1	0	1	100,00%	0	0,00%	0	0,00%
		Septiembre	2	2	0	1	50,00%	1	50,00%	0	0,00%
		Noviembre-Diciembre	11	11	0	5	83,33%	1	16,67%	5	45,45%
		Febrero-Marzo	2	2	0	2	100,00%	0	0,00%	0	0,00%
	Matemática II	Mayo	3	3	0	1	100,00%	0	0,00%	2	66,67%
		Julio-Agosto	14	12	2	4	57,14%	3	42,86%	7	50,00%
		Septiembre	3	3	0	0	0,00%	0	0,00%	3	100,00%
		Noviembre-Diciembre	19	19	0	14	93,33%	1	6,67%	4	21,05%
		Febrero-Marzo	6	5	1	2	33,33%	4	66,67%	0	0,00%
	Derecho III	Mayo	1	1	0	0	0,00%	0	0,00%	1	100,00%
		Julio-Agosto	1	1	0	0	0,00%	0	0,00%	1	100,00%
		Septiembre	1	1	0	0	0,00%	0	0,00%	1	100,00%
		Noviembre-Diciembre	16	15	1	3	50,00%	3	50,00%	10	62,50%
		Febrero-Marzo	0	0	0	0	0,00%	0	0,00%	0	0,00%
V	Costos para Toma de Decisiones	Mayo	0	0	0	0	0,00%	0	0,00%	0	0,00%
		Julio-Agosto	3	1	2	0	0,00%	3	100,00%	0	0,00%
		Septiembre	1	1	0	1	100,00%	0	0,00%	0	0,00%
		Noviembre-Diciembre	10	9	1	6	75,00%	2	25,00%	2	20,00%
		Febrero-Marzo	0	0	0	0	0,00%	0	0,00%	0	0,00%
	Sistemas Administrativos	Mayo	3	3	0	0	0,00%	1	100,00%	2	66,67%
		Julio-Agosto	19	19	0	7	50,00%	7	50,00%	5	26,32%
		Septiembre	4	4	0	2	66,67%	1	33,33%	1	25,00%
		Noviembre-Diciembre	2	2	0	2	100,00%	0	0,00%	0	0,00%

**RESULTADO ACADÉMICO DE LOS EXÁMENES FINALES<sup>24</sup>**

**LUJÁN**

CUAT.	ACTIVIDAD ACADÉMICA	TURNOS	INSCRIPTOS			TOTAL					
			TODOS	REG.	LIB.	APROBADOS		DESAPROBADOS		AUSENTES	
	Bancos y Seguros	Febrero-Marzo	4	4	0	2	50,00%	2	50,00%	0	0,00%
		Mayo	4	4	0	0	0,00%	0	0,00%	4	100,00%
		Julio-Agosto	11	11	0	6	66,67%	3	33,33%	2	18,18%
		Septiembre	3	3	0	1	50,00%	1	50,00%	1	33,33%
		Noviembre-Diciembre	9	9	0	2	100,00%	0	0,00%	7	77,78%
		Febrero-Marzo	3	3	0	1	33,33%	2	66,67%	0	0,00%
VI	Economía II	Mayo	1	1	0	1	100,00%	0	0,00%	0	0,00%
		Julio-Agosto	1	1	0	0	0,00%	0	0,00%	1	100,00%
		Septiembre	2	2	0	1	100,00%	0	0,00%	1	50,00%
		Noviembre-Diciembre	7	7	0	3	75,00%	1	25,00%	3	42,86%
	Matemática Financiera	Febrero-Marzo	2	1	1	2	100,00%	0	0,00%	0	0,00%
		Mayo	2	2	0	2	100,00%	0	0,00%	0	0,00%
		Julio-Agosto	8	7	1	3	42,86%	4	57,14%	1	12,50%
		Septiembre	2	2	0	2	100,00%	0	0,00%	0	0,00%
	Geografía Económica y Recursos Regionales	Noviembre-Diciembre	12	12	0	8	88,89%	1	11,11%	3	25,00%
		Febrero-Marzo	5	5	0	5	100,00%	0	0,00%	0	0,00%
		Mayo	1	1	0	0	0,00%	0	0,00%	1	100,00%
		Julio-Agosto	5	5	0	0	0,00%	1	100,00%	4	80,00%
VII	Estadística	Septiembre	0	0	0	0	0,00%	0	0,00%	0	0,00%
		Noviembre-Diciembre	8	6	2	2	66,67%	1	33,33%	5	62,50%
		Febrero-Marzo	3	3	0	3	100,00%	0	0,00%	0	0,00%
		Mayo	0	0	0	0	0,00%	0	0,00%	0	0,00%
		Julio-Agosto	13	13	0	7	70,00%	3	30,00%	3	23,08%
	Marketing	Septiembre	1	1	0	0	0,00%	0	0,00%	1	100,00%
		Noviembre-Diciembre	4	4	0	1	33,33%	2	66,67%	1	25,00%
		Febrero-Marzo	3	3	0	3	100,00%	0	0,00%	0	0,00%
		Mayo	1	1	0	0	0,00%	0	0,00%	1	100,00%
		Julio-Agosto	7	6	1	7	100,00%	0	0,00%	0	0,00%
Administración de Personal	Septiembre	2	2	0	2	100,00%	0	0,00%	0	0,00%	
	Noviembre-Diciembre	1	1	0	0	0,00%	0	0,00%	1	100,00%	
	Febrero-Marzo	2	2	0	2	100,00%	0	0,00%	0	0,00%	
	Mayo	4	4	0	0	0,00%	0	0,00%	4	100,00%	

**RESULTADO ACADÉMICO DE LOS EXÁMENES FINALES<sup>24</sup>**

**LUJÁN**

CUAT.	ACTIVIDAD ACADÉMICA	TURNOS	INSCRIPTOS			TOTAL					
			TODOS	REG.	LIB.	APROBADOS		DESAPROBADOS	AUSENTES		
		Julio-Agosto	14	13	1	1	20,00%	4	80,00%	9	64,29%
		Septiembre	1	1	0	0	0,00%	0	0,00%	1	100,00%
		Noviembre-Diciembre	7	6	1	3	75,00%	1	25,00%	3	42,86%
		Febrero-Marzo	0	0	0	0	0,00%	0	0,00%	0	0,00%
		Mayo	3	3	0	1	50,00%	1	50,00%	1	33,33%
		Julio-Agosto	9	8	1	4	80,00%	1	20,00%	4	44,44%
		Septiembre	1	1	0	0	0,00%	0	0,00%	1	100,00%
		Noviembre-Diciembre	3	3	0	3	100,00%	0	0,00%	0	0,00%
		Febrero-Marzo	1	1	0	1	100,00%	0	0,00%	0	0,00%
VIII	Administración Económico-Financiera	Mayo	1	1	0	0	0,00%	0	0,00%	1	100,00%
		Julio-Agosto	1	1	0	1	100,00%	0	0,00%	0	0,00%
		Septiembre	0	0	0	0	0,00%	0	0,00%	0	0,00%
		Noviembre-Diciembre	2	2	0	2	100,00%	0	0,00%	0	0,00%
		Febrero-Marzo	2	2	0	2	100,00%	0	0,00%	0	0,00%
	Administración de las Operaciones	Mayo	0	0	0	0	0,00%	0	0,00%	0	0,00%
		Julio-Agosto	8	8	0	0	0,00%	3	100,00%	5	62,50%
		Septiembre	1	1	0	0	0,00%	1	100,00%	0	0,00%
		Noviembre-Diciembre	9	9	0	3	42,86%	4	57,14%	2	22,22%
		Febrero-Marzo	3	3	0	3	100,00%	0	0,00%	0	0,00%
	Seminario Formación Emprendedora	Mayo	12	12	0	7	100,00%	0	0,00%	5	41,67%
		Julio-Agosto	16	16	0	9	90,00%	1	10,00%	6	37,50%
Septiembre		10	9	1	3	42,86%	4	57,14%	3	30,00%	
Noviembre-Diciembre		10	9	1	3	75,00%	1	25,00%	6	60,00%	
Febrero-Marzo		2	1	1	2	100,00%	0	0,00%	0	0,00%	
I	Análisis Organizacional	Mayo	0	0	0	0	0,00%	0	0,00%	0	0,00%
		Julio-Agosto	2	0	2	1	100,00%	0	0,00%	1	50,00%
		Septiembre	4	4	0	2	66,67%	1	33,33%	1	25,00%
		Noviembre-Diciembre	1	1	0	1	100,00%	0	0,00%	0	0,00%
		Febrero-Marzo	0	0	0	0	0,00%	0	0,00%	0	0,00%
	Informática Empresarial	Mayo	1	1	0	1	100,00%	0	0,00%	0	0,00%
		Julio-Agosto	13	11	2	6	85,71%	1	14,29%	6	46,15%
		Septiembre	2	2	0	1	100,00%	0	0,00%	1	50,00%
		Noviembre-Diciembre	0	0	0	0	0,00%	0	0,00%	0	0,00%
Evaluación y Administración de Proyectos	Mayo	1	1	0	1	100,00%	0	0,00%	0	0,00%	
	Julio-Agosto	13	11	2	6	85,71%	1	14,29%	6	46,15%	
	Septiembre	2	2	0	1	100,00%	0	0,00%	1	50,00%	

RESULTADO ACADÉMICO DE LOS EXÁMENES FINALES <sup>24</sup>											
LUJÁN											
CUAT.	ACTIVIDAD ACADÉMICA	TURNOS	INSCRIPTOS			TOTAL					
			TODOS	REG.	LIB.	APROBADOS		DESAPROBADOS	AUSENTES		
		Noviembre-Diciembre	8	8	0	4	66,67%	2	33,33%	2	25,00%
		Febrero-Marzo	2	2	0	2	100,00%	0	0,00%	0	0,00%
II	Administración Integrativa	Mayo	0	0	0	0	0,00%	0	0,00%	0	0,00%
		Julio-Agosto	0	0	0	0	0,00%	0	0,00%	0	0,00%
		Septiembre	1	1	0	0	0,00%	1	100,00%	0	0,00%
		Noviembre-Diciembre	7	7	0	6	85,71%	1	14,29%	0	0,00%
		Febrero-Marzo	1	0	1	0	0,00%	1	100,00%	0	0,00%
		Mayo	4	4	0	0	0,00%	2	100,00%	2	50,00%
	Dirección General	Julio-Agosto	20	19	1	11	91,67%	1	8,33%	8	40,00%
		Septiembre	7	7	0	3	100,00%	0	0,00%	4	57,14%
		Noviembre-Diciembre	19	17	2	12	75,00%	4	25,00%	3	15,79%
		Febrero-Marzo	6	6	0	6	100,00%	0	0,00%	0	0,00%
	Taller de Práctica Profesional Licenciado en Administración	Mayo	1	1	0	1	100,00%	0	0,00%	0	0,00%
		Julio-Agosto	6	6	0	6	100,00%	0	0,00%	0	0,00%
		Septiembre	2	2	0	1	100,00%	0	0,00%	1	50,00%
		Noviembre-Diciembre	2	2	0	2	100,00%	0	0,00%	0	0,00%
		Febrero-Marzo	2	2	0	2	100,00%	0	0,00%	0	0,00%
<b>PROMEDIO PARA LA CARRERA</b>			<b>8,79</b>	<b>7,51</b>	<b>3,61</b>	<b>3,28</b>	<b>55,14%</b>	<b>2,66</b>	<b>44,86%</b>	<b>2,85</b>	<b>32,39%</b>
<b>PROMEDIO PARA LA UNLu</b>			<b>6,65</b>	<b>5,44</b>	<b>1,21</b>	<b>64,69%</b>		<b>35,31%</b>		<b>42,06%</b>	

Tabla 5.1 Rendimiento académico en exámenes finales – LUJÁN

RESULTADO ACADÉMICO DE LOS EXÁMENES FINALES <sup>25</sup>											
SAN MIGUEL											
CUAT.	ACTIVIDAD ACADÉMICA	TURNOS	INSCRIPTOS			TOTAL					
			TODOS	REG.	LIB.	APROBADOS		DESAPROBADOS	AUSENTES		
		Mayo	0	0	0	0	0,00%	0	0,00%	0	0,00%
		Julio-Agosto	1	1	0	0	0,00%	0	0,00%	1	100,00%
		Septiembre	0	0	0	0	0,00%	0	0,00%	0	0,00%
		Noviembre-Diciembre	0	0	0	0	0,00%	0	0,00%	0	0,00%
		Febrero-Marzo	0	0	0	0	0,00%	0	0,00%	0	0,00%

25 El detalle por condición de inscripción se encuentra disponible en versión digital.

**RESULTADO ACADÉMICO DE LOS EXÁMENES FINALES<sup>25</sup>**

**SAN MIGUEL**

CUAT.	ACTIVIDAD ACADÉMICA	TURNOS	INSCRIPTOS			TOTAL					
			TODOS	REG.	LIB.	APROBADOS		DESAPROBADOS		AUSENTES	
	Taller de Análisis y Resolución de Problemas	Mayo	0	0	0	0	0,00%	0	0,00%	0	0,00%
		Julio-Agosto	1	1	0	1	100,00%	0	0,00%	0	0,00%
		Septiembre	0	0	0	0	0,00%	0	0,00%	0	0,00%
		Noviembre-Diciembre	0	0	0	0	0,00%	0	0,00%	0	0,00%
		Febrero-Marzo	0	0	0	0	0,00%	0	0,00%	0	0,00%
I	Análisis Socioeconómico	Mayo	13	12	1	1	<b>20,00%</b>	4	<b>80,00%</b>	8	<b>61,54%</b>
		Julio-Agosto	32	22	10	13	<b>54,17%</b>	11	<b>45,83%</b>	8	25,00%
		Septiembre	16	12	4	5	<b>50,00%</b>	5	<b>50,00%</b>	6	37,50%
		Noviembre-Diciembre	17	15	2	10	76,92%	3	23,08%	4	23,53%
		Febrero-Marzo	6	4	2	3	<b>50,00%</b>	3	<b>50,00%</b>	0	0,00%
	Introducción a la Administración	Mayo	25	23	2	9	69,23%	4	30,77%	12	<b>48,00%</b>
		Julio-Agosto	115	89	26	35	67,31%	17	32,69%	63	<b>54,78%</b>
		Septiembre	29	27	2	11	64,71%	6	35,29%	12	41,38%
		Noviembre-Diciembre	37	30	7	10	<b>52,63%</b>	9	<b>47,37%</b>	18	<b>48,65%</b>
		Febrero-Marzo	9	9	0	5	<b>55,56%</b>	4	<b>44,44%</b>	0	0,00%
	Elementos de Matemática	Mayo	47	39	8	14	70,00%	6	30,00%	27	<b>57,45%</b>
		Julio-Agosto	204	132	72	56	<b>47,06%</b>	63	<b>52,94%</b>	85	<b>41,67%</b>
		Septiembre	42	31	11	7	<b>35,00%</b>	13	<b>65,00%</b>	22	<b>52,38%</b>
		Noviembre-Diciembre	59	35	24	16	<b>47,06%</b>	18	<b>52,94%</b>	25	<b>42,37%</b>
		Febrero-Marzo	19	9	10	1	<b>5,26%</b>	18	<b>94,74%</b>	0	0,00%
II	Administración General	Mayo	28	26	2	2	<b>33,33%</b>	4	<b>66,67%</b>	22	<b>78,57%</b>
		Julio-Agosto	59	49	10	11	<b>37,93%</b>	18	<b>62,07%</b>	30	<b>50,85%</b>
		Septiembre	16	15	1	3	<b>50,00%</b>	3	<b>50,00%</b>	10	<b>62,50%</b>
		Noviembre-Diciembre	47	47	0	13	<b>56,52%</b>	10	<b>43,48%</b>	24	<b>51,06%</b>
		Febrero-Marzo	22	22	0	17	77,27%	5	22,73%	0	0,00%
	Matemática I	Mayo	19	14	5	2	<b>40,00%</b>	3	<b>60,00%</b>	14	<b>73,68%</b>
		Julio-Agosto	48	28	20	3	<b>13,64%</b>	19	<b>86,36%</b>	26	<b>54,17%</b>
		Septiembre	12	7	5	2	<b>50,00%</b>	2	<b>50,00%</b>	8	<b>66,67%</b>
		Noviembre-Diciembre	71	47	24	16	<b>36,36%</b>	28	<b>63,64%</b>	27	38,03%
		Febrero-Marzo	25	15	10	5	<b>20,00%</b>	20	<b>80,00%</b>	0	0,00%
Derecho I	Mayo	27	25	2	17	89,47%	2	10,53%	8	29,63%	
	Julio-Agosto	25	25	0	11	73,33%	4	26,67%	10	40,00%	

**RESULTADO ACADÉMICO DE LOS EXÁMENES FINALES<sup>25</sup>**

**SAN MIGUEL**

CUAT.	ACTIVIDAD ACADÉMICA	TURNOS	INSCRIPTOS			TOTAL					
			TODOS	REG.	LIB.	APROBADOS		DESAPROBADOS		AUSENTES	
III		Septiembre	5	5	0	3	60,00%	2	40,00%	0	0,00%
		Noviembre-Diciembre	35	30	5	19	70,37%	8	29,63%	8	22,86%
		Febrero-Marzo	12	10	2	10	83,33%	2	16,67%	0	0,00%
	Estudio de la Const. Nac. y los Derechos Humanos	Mayo	5	4	1	0	<b>0,00%</b>	0	0,00%	5	<b>100,00%</b>
		Julio-Agosto	47	38	9	16	61,54%	10	38,46%	21	<b>44,68%</b>
		Septiembre	9	8	1	1	<b>50,00%</b>	1	<b>50,00%</b>	7	<b>77,78%</b>
		Noviembre-Diciembre	20	15	5	4	<b>44,44%</b>	5	<b>55,56%</b>	11	<b>55,00%</b>
	Contabilidad I	Febrero-Marzo	7	6	1	5	71,43%	2	28,57%	0	0,00%
		Mayo	28	28	0	4	<b>36,36%</b>	7	<b>63,64%</b>	17	<b>60,71%</b>
		Julio-Agosto	51	47	4	6	<b>22,22%</b>	21	<b>77,78%</b>	24	<b>47,06%</b>
		Septiembre	26	26	0	6	<b>35,29%</b>	11	<b>64,71%</b>	9	34,62%
		Noviembre-Diciembre	36	34	2	8	<b>32,00%</b>	17	<b>68,00%</b>	11	30,56%
	Economía I	Febrero-Marzo	19	18	1	4	<b>21,05%</b>	15	<b>78,95%</b>	0	0,00%
		Mayo	4	4	0	2	66,67%	1	33,33%	1	25,00%
Julio-Agosto		35	28	7	18	78,26%	5	21,74%	12	34,29%	
Septiembre		9	7	2	1	100,00%	0	0,00%	8	<b>88,89%</b>	
Noviembre-Diciembre		13	11	2	5	100,00%	0	0,00%	8	<b>61,54%</b>	
Metodología de la Investigación	Febrero-Marzo	6	5	1	6	100,00%	0	0,00%	0	0,00%	
	Mayo	8	7	1	1	<b>33,33%</b>	2	<b>66,67%</b>	5	<b>62,50%</b>	
	Julio-Agosto	36	32	4	10	76,92%	3	23,08%	23	<b>63,89%</b>	
	Septiembre	5	5	0	0	<b>0,00%</b>	0	0,00%	5	<b>100,00%</b>	
	Noviembre-Diciembre	20	19	1	6	100,00%	0	0,00%	14	<b>70,00%</b>	
	Febrero-Marzo	5	4	1	3	60,00%	2	40,00%	0	0,00%	
Derecho II	Mayo	7	7	0	2	100,00%	0	0,00%	5	<b>71,43%</b>	
	Julio-Agosto	52	50	2	35	87,50%	5	12,50%	12	23,08%	
	Septiembre	24	22	2	17	94,44%	1	5,56%	6	25,00%	
	Noviembre-Diciembre	16	14	2	6	100,00%	0	0,00%	10	<b>62,50%</b>	
	Febrero-Marzo	6	4	2	4	66,67%	2	33,33%	0	0,00%	
IV	Contabilidad Gerencial	Mayo	13	12	1	1	<b>25,00%</b>	3	<b>75,00%</b>	9	<b>69,23%</b>
		Julio-Agosto	16	16	0	9	100,00%	0	0,00%	7	<b>43,75%</b>
		Septiembre	7	7	0	5	100,00%	0	0,00%	2	28,57%
		Noviembre-Diciembre	12	12	0	9	100,00%	0	0,00%	3	25,00%

**RESULTADO ACADÉMICO DE LOS EXÁMENES FINALES<sup>25</sup>**

**SAN MIGUEL**

CUAT.	ACTIVIDAD ACADÉMICA	TURNOS	INSCRIPTOS			TOTAL						
			TODOS	REG.	LIB.	APROBADOS		DESAPROBADOS		AUSENTES		
	Matemática II	Febrero-Marzo	11	9	2	10	90,91%	1	9,09%	0	0,00%	
		Mayo	16	16	0	0	0,00%	5	100,00%	11	68,75%	
		Julio-Agosto	24	20	4	2	15,38%	11	84,62%	11	45,83%	
		Septiembre	13	12	1	7	70,00%	3	30,00%	3	23,08%	
		Noviembre-Diciembre	19	10	9	6	50,00%	6	50,00%	7	36,84%	
	Derecho III	Febrero-Marzo	8	5	3	1	12,50%	7	87,50%	0	0,00%	
		Mayo	20	17	3	2	50,00%	2	50,00%	16	80,00%	
		Julio-Agosto	14	13	1	1	12,50%	7	87,50%	6	42,86%	
		Septiembre	7	6	1	0	0,00%	3	100,00%	4	57,14%	
		Noviembre-Diciembre	43	37	6	0	0,00%	14	100,00%	29	67,44%	
	V	Costos para Toma de Decisiones	Febrero-Marzo	13	10	3	7	53,85%	6	46,15%	0	0,00%
			Mayo	8	7	1	2	66,67%	1	33,33%	5	62,50%
			Julio-Agosto	52	18	34	12	48,00%	13	52,00%	27	51,92%
			Septiembre	11	7	4	1	25,00%	3	75,00%	7	63,64%
Noviembre-Diciembre			37	22	15	8	47,06%	9	52,94%	20	54,05%	
Sistemas Administrativos		Febrero-Marzo	8	6	2	4	50,00%	4	50,00%	0	0,00%	
		Mayo	4	3	1	1	100,00%	0	0,00%	3	75,00%	
		Julio-Agosto	55	47	8	28	87,50%	4	12,50%	23	41,82%	
		Septiembre	9	7	2	1	33,33%	2	66,67%	6	66,67%	
		Noviembre-Diciembre	13	9	4	3	60,00%	2	40,00%	8	61,54%	
Bancos y Seguros		Febrero-Marzo	5	5	0	2	40,00%	3	60,00%	0	0,00%	
		Mayo	1	1	0	0	0,00%	0	0,00%	1	100,00%	
		Julio-Agosto	11	6	5	4	80,00%	1	20,00%	6	54,55%	
		Septiembre	2	1	1	0	0,00%	1	100,00%	1	50,00%	
	Noviembre-Diciembre	9	6	3	0	0,00%	0	0,00%	9	100,00%		
VI	Economía II	Febrero-Marzo	0	0	0	0	0,00%	0	0,00%	0	0,00%	
		Mayo	2	2	0	2	100,00%	0	0,00%	0	0,00%	
		Julio-Agosto	2	2	0	2	100,00%	0	0,00%	0	0,00%	
		Septiembre	0	0	0	0	0,00%	0	0,00%	0	0,00%	
		Noviembre-Diciembre	5	4	1	3	100,00%	0	0,00%	2	40,00%	
	Matemática Financiera	Febrero-Marzo	4	3	1	4	100,00%	0	0,00%	0	0,00%	
		Mayo	3	2	1	1	50,00%	1	50,00%	1	33,33%	



**RESULTADO ACADÉMICO DE LOS EXÁMENES FINALES<sup>25</sup>**

**SAN MIGUEL**

CUAT.	ACTIVIDAD ACADÉMICA	TURNOS	INSCRIPTOS			TOTAL					
			TODOS	REG.	LIB.	APROBADOS		DESAPROBADOS		AUSENTES	
		Julio-Agosto	1	0	1	0	0,00%	0	0,00%	1	100,00%
		Septiembre	0	0	0	0	0,00%	0	0,00%	0	0,00%
		Noviembre-Diciembre	8	6	2	2	50,00%	2	50,00%	4	50,00%
		Febrero-Marzo	2	2	0	2	100,00%	0	0,00%	0	0,00%
	Geografía Económica y Recursos Regionales	Mayo	2	2	0	0	0,00%	0	0,00%	2	100,00%
		Julio-Agosto	5	4	1	1	100,00%	0	0,00%	4	80,00%
		Septiembre	3	2	1	2	100,00%	0	0,00%	1	33,33%
		Noviembre-Diciembre	28	14	14	22	95,65%	1	4,35%	5	17,86%
		Febrero-Marzo	20	11	9	18	90,00%	2	10,00%	0	0,00%
		Mayo	2	2	0	0	0,00%	1	100,00%	1	50,00%
		Julio-Agosto	19	16	3	6	60,00%	4	40,00%	9	47,37%
		Septiembre	4	3	1	0	0,00%	0	0,00%	4	100,00%
	Estadística	Noviembre-Diciembre	4	3	1	3	100,00%	0	0,00%	1	25,00%
		Febrero-Marzo	2	2	0	0	0,00%	2	100,00%	0	0,00%
		Mayo	0	0	0	0	0,00%	0	0,00%	0	0,00%
		Julio-Agosto	12	11	1	8	88,89%	1	11,11%	3	25,00%
	Marketing	Septiembre	3	3	0	2	66,67%	1	33,33%	0	0,00%
		Noviembre-Diciembre	2	1	1	0	0,00%	0	0,00%	2	100,00%
		Febrero-Marzo	3	1	2	2	66,67%	1	33,33%	0	0,00%
		Mayo	4	4	0	0	0,00%	1	100,00%	3	75,00%
	Administración de Personal	Julio-Agosto	64	55	9	5	25,00%	15	75,00%	44	68,75%
		Septiembre	8	7	1	1	33,33%	2	66,67%	5	62,50%
		Noviembre-Diciembre	14	11	3	0	0,00%	4	100,00%	10	71,43%
		Febrero-Marzo	5	5	0	3	60,00%	2	40,00%	0	0,00%
	Administración Económico-Financiera	Mayo	4	4	0	2	100,00%	0	0,00%	2	50,00%
		Julio-Agosto	17	16	1	5	45,45%	6	54,55%	6	35,29%
		Septiembre	6	6	0	3	75,00%	1	25,00%	2	33,33%
		Noviembre-Diciembre	26	24	2	14	73,68%	5	26,32%	7	26,92%
	Administración de las Operaciones	Febrero-Marzo	3	3	0	2	66,67%	1	33,33%	0	0,00%
		Mayo	8	8	0	6	100,00%	0	0,00%	2	25,00%
		Julio-Agosto	30	29	1	16	80,00%	4	20,00%	10	33,33%
		Septiembre	6	6	0	0	0,00%	1	100,00%	5	83,33%

**RESULTADO ACADÉMICO DE LOS EXÁMENES FINALES<sup>25</sup>**

**SAN MIGUEL**

CUAT.	ACTIVIDAD ACADÉMICA	TURNOS	INSCRIPTOS			TOTAL					
			TODOS	REG.	LIB.	APROBADOS		DESAPROBADOS		AUSENTES	
		Noviembre-Diciembre	24	24	0	15	78,95%	4	21,05%	5	20,83%
		Febrero-Marzo	4	4	0	3	75,00%	1	25,00%	0	0,00%
	Seminario Formación Emprendedora	Mayo	16	16	0	9	100,00%	0	0,00%	7	43,75%
		Julio-Agosto	12	12	0	8	100,00%	0	0,00%	4	33,33%
		Septiembre	2	2	0	1	100,00%	0	0,00%	1	50,00%
		Noviembre-Diciembre	18	18	0	9	75,00%	3	25,00%	6	33,33%
		Febrero-Marzo	8	8	0	8	100,00%	0	0,00%	0	0,00%
I	Análisis Organizacional	Mayo	2	2	0	0	0,00%	0	0,00%	2	100,00%
		Julio-Agosto	20	18	2	7	77,78%	2	22,22%	11	55,00%
		Septiembre	4	4	0	0	0,00%	2	100,00%	2	50,00%
		Noviembre-Diciembre	14	14	0	1	20,00%	4	80,00%	9	64,29%
		Febrero-Marzo	2	2	0	2	100,00%	0	0,00%	0	0,00%
	Informática Empresarial	Mayo	6	6	0	4	100,00%	0	0,00%	2	33,33%
		Julio-Agosto	13	10	3	6	85,71%	1	14,29%	6	46,15%
		Septiembre	11	11	0	8	100,00%	0	0,00%	3	27,27%
		Noviembre-Diciembre	11	8	3	6	75,00%	2	25,00%	3	27,27%
		Febrero-Marzo	5	5	0	3	60,00%	2	40,00%	0	0,00%
	Evaluación y Administración de Proyectos	Mayo	0	0	0	0	0,00%	0	0,00%	0	0,00%
		Julio-Agosto	4	4	0	2	66,67%	1	33,33%	1	25,00%
Septiembre		2	2	0	1	50,00%	1	50,00%	0	0,00%	
Noviembre-Diciembre		6	6	0	4	66,67%	2	33,33%	0	0,00%	
Febrero-Marzo		3	3	0	3	100,00%	0	0,00%	0	0,00%	
II	Administración Integrativa	Mayo	2	2	0	1	50,00%	1	50,00%	0	0,00%
		Julio-Agosto	26	26	0	24	92,31%	2	7,69%	0	0,00%
		Septiembre	5	5	0	3	60,00%	2	40,00%	0	0,00%
		Noviembre-Diciembre	29	27	2	19	73,08%	7	26,92%	3	10,34%
		Febrero-Marzo	13	13	0	11	84,62%	2	15,38%	0	0,00%
	Dirección General	Mayo	0	0	0	0	0,00%	0	0,00%	0	0,00%
		Julio-Agosto	3	3	0	3	100,00%	0	0,00%	0	0,00%
		Septiembre	1	1	0	0	0,00%	1	100,00%	0	0,00%
		Noviembre-Diciembre	2	2	0	1	50,00%	1	50,00%	0	0,00%
		Febrero-Marzo	2	2	0	2	100,00%	0	0,00%	0	0,00%

RESULTADO ACADÉMICO DE LOS EXÁMENES FINALES <sup>25</sup>											
SAN MIGUEL											
CUAT.	ACTIVIDAD ACADÉMICA	TURNOS	INSCRIPTOS			TOTAL					
			TODOS	REG.	LIB.	APROBADOS		DESAPROBADOS		AUSENTES	
	Taller de Práctica Profesional Licenciado en Administración	Mayo	5	5	0	4	100,00%	0	0,00%	1	20,00%
		Julio-Agosto	2	2	0	1	100,00%	0	0,00%	1	50,00%
		Septiembre	0	0	0	0	0,00%	0	0,00%	0	0,00%
		Noviembre-Diciembre	4	4	0	3	100,00%	0	0,00%	1	25,00%
		Febrero-Marzo	1	1	0	1	100,00%	0	0,00%	0	0,00%
<b>PROMEDIO PARA LA CARRERA</b>			<b>17,36</b>	<b>14,23</b>	<b>5,37</b>	<b>6,05</b>	<b>59,64%</b>	<b>4,09</b>	<b>40,36%</b>	<b>7,23</b>	<b>41,62%</b>
<b>PROMEDIO PARA LA UNLu</b>			<b>6,65</b>	<b>5,44</b>	<b>1,21</b>	<b>64,69%</b>		<b>35,31%</b>		<b>42,06%</b>	

Tabla 5.2 Rendimiento académico en exámenes finales – SAN MIGUEL

RESULTADO ACADÉMICO DE LOS EXÁMENES FINALES <sup>26</sup>											
CAMPANA											
CUAT.	ACTIVIDAD ACADÉMICA	TURNOS	INSCRIPTOS			TOTAL					
			TODOS	REG.	LIB.	APROBADOS		DESAPROBADOS		AUSENTES	
I	Análisis Socioeconómico	Mayo	2	2	0	0	0,00%	0	0,00%	2	100,00%
		Julio-Agosto	30	20	10	7	58,33%	5	41,67%	18	60,00%
		Septiembre	10	10	0	3	42,86%	4	57,14%	3	30,00%
		Noviembre-Diciembre	9	8	1	2	40,00%	3	60,00%	4	44,44%
		Febrero-Marzo	6	4	2	3	50,00%	3	50,00%	0	0,00%
	Introducción a la Administración	Mayo	24	24	0	10	90,91%	1	9,09%	13	54,17%
		Julio-Agosto	59	49	10	23	53,49%	20	46,51%	16	27,12%
		Septiembre	20	18	2	9	81,82%	2	18,18%	9	45,00%
		Noviembre-Diciembre	12	7	5	2	25,00%	6	75,00%	4	33,33%
		Febrero-Marzo	4	2	2	2	50,00%	2	50,00%	0	0,00%
	Elementos de Matemática	Mayo	19	15	4	3	30,00%	7	70,00%	9	47,37%
		Julio-Agosto	109	63	46	26	35,14%	48	64,86%	35	32,11%
		Septiembre	22	17	5	5	41,67%	7	58,33%	10	45,45%
		Noviembre-Diciembre	29	23	6	8	42,11%	11	57,89%	10	34,48%
		Febrero-Marzo	18	14	4	1	5,56%	17	94,44%	0	0,00%
II	Administración General	Mayo	9	9	0	4	66,67%	2	33,33%	3	33,33%

<sup>26</sup> El detalle por condición de inscripción se encuentra disponible en versión digital.

**RESULTADO ACADÉMICO DE LOS EXÁMENES FINALES<sup>26</sup>**

**CAMPANA**

CUAT.	ACTIVIDAD ACADÉMICA	TURNOS	INSCRIPTOS			TOTAL						
			TODOS	REG.	LIB.	APROBADOS		DESAPROBADOS		AUSENTES		
		Julio-Agosto	13	12	1	7	77,78%	2	22,22%	4	30,77%	
		Septiembre	8	7	1	3	50,00%	3	50,00%	2	25,00%	
		Noviembre-Diciembre	26	26	0	19	82,61%	4	17,39%	3	11,54%	
		Febrero-Marzo	11	8	3	8	72,73%	3	27,27%	0	0,00%	
	Matemática I	Mayo	5	2	3	1	33,33%	2	66,67%	2	40,00%	
		Julio-Agosto	26	18	8	9	52,94%	8	47,06%	9	34,62%	
		Septiembre	2	2	0	0	0,00%	2	100,00%	0	0,00%	
		Noviembre-Diciembre	34	21	13	16	55,17%	13	44,83%	5	14,71%	
	Derecho I	Febrero-Marzo	14	5	9	3	21,43%	11	78,57%	0	0,00%	
		Mayo	3	3	0	2	100,00%	0	0,00%	1	33,33%	
		Julio-Agosto	8	8	0	3	75,00%	1	25,00%	4	50,00%	
		Septiembre	3	2	1	0	0,00%	1	100,00%	2	66,67%	
		Noviembre-Diciembre	32	25	7	17	85,00%	3	15,00%	12	37,50%	
	Estudio de la Const. Nac. y los Derechos Humanos	Febrero-Marzo	8	6	2	7	87,50%	1	12,50%	0	0,00%	
		Mayo	0	0	0	0	0,00%	0	0,00%	0	0,00%	
		Julio-Agosto	6	1	5	1	33,33%	2	66,67%	3	50,00%	
		Septiembre	0	0	0	0	0,00%	0	0,00%	0	0,00%	
		Noviembre-Diciembre	2	2	0	0	0,00%	0	0,00%	2	100,00%	
	III	Contabilidad I	Febrero-Marzo	1	1	0	0	0,00%	1	100,00%	0	0,00%
			Mayo	2	2	0	0	0,00%	0	0,00%	2	100,00%
Julio-Agosto			21	14	7	4	30,77%	9	69,23%	8	38,10%	
Septiembre			4	4	0	3	100,00%	0	0,00%	1	25,00%	
Noviembre-Diciembre			1	1	0	0	0,00%	1	100,00%	0	0,00%	
Economía I		Febrero-Marzo	2	1	1	1	50,00%	1	50,00%	0	0,00%	
		Mayo	1	1	0	1	100,00%	0	0,00%	0	0,00%	
		Julio-Agosto	10	9	1	0	0,00%	2	100,00%	8	80,00%	
		Septiembre	8	7	1	3	50,00%	3	50,00%	2	25,00%	
		Noviembre-Diciembre	9	9	0	4	100,00%	0	0,00%	5	55,56%	
Metodología de la Investigación		Febrero-Marzo	2	2	0	2	100,00%	0	0,00%	0	0,00%	
		Mayo	5	5	0	0	0,00%	0	0,00%	5	100,00%	
		Julio-Agosto	11	9	2	4	80,00%	1	20,00%	6	54,55%	
		Septiembre	0	0	0	0	0,00%	0	0,00%	0	0,00%	

**RESULTADO ACADÉMICO DE LOS EXÁMENES FINALES<sup>26</sup>**

**CAMPANA**

CUAT.	ACTIVIDAD ACADÉMICA	TURNOS	INSCRIPTOS			TOTAL						
			TODOS	REG.	LIB.	APROBADOS		DESAPROBADOS		AUSENTES		
	Derecho II	Noviembre-Diciembre	5	4	1	0	0,00%	3	100,00%	2	40,00%	
		Febrero-Marzo	1	1	0	1	100,00%	0	0,00%	0	0,00%	
		Mayo	7	6	1	1	100,00%	0	0,00%	6	85,71%	
		Julio-Agosto	15	12	3	8	80,00%	2	20,00%	5	33,33%	
		Septiembre	7	6	1	4	80,00%	1	20,00%	2	28,57%	
		Noviembre-Diciembre	3	2	1	1	100,00%	0	0,00%	2	66,67%	
	IV	Contabilidad Gerencial	Febrero-Marzo	4	2	2	4	100,00%	0	0,00%	0	0,00%
			Mayo	3	3	0	2	66,67%	1	33,33%	0	0,00%
			Julio-Agosto	6	6	0	0	0,00%	3	100,00%	3	50,00%
			Septiembre	1	1	0	0	0,00%	1	100,00%	0	0,00%
			Noviembre-Diciembre	15	15	0	7	53,85%	6	46,15%	2	13,33%
		Matemática II	Febrero-Marzo	6	6	0	4	66,67%	2	33,33%	0	0,00%
Mayo			2	2	0	1	50,00%	1	50,00%	0	0,00%	
Julio-Agosto			13	12	1	2	22,22%	7	77,78%	4	30,77%	
Septiembre			7	7	0	4	80,00%	1	20,00%	2	28,57%	
Noviembre-Diciembre			12	10	2	6	75,00%	2	25,00%	4	33,33%	
Febrero-Marzo			5	5	0	2	40,00%	3	60,00%	0	0,00%	
Mayo			1	1	0	0	0,00%	0	0,00%	1	100,00%	
Derecho III	Julio-Agosto	3	2	1	0	0,00%	0	0,00%	3	100,00%		
	Septiembre	1	1	0	1	100,00%	0	0,00%	0	0,00%		
	Noviembre-Diciembre	1	1	0	0	0,00%	0	0,00%	1	100,00%		
	Febrero-Marzo	1	1	0	1	100,00%	0	0,00%	0	0,00%		
	Mayo	2	2	0	0	0,00%	1	100,00%	1	50,00%		
V	Costos para Toma de Decisiones	Julio-Agosto	10	10	0	3	30,00%	7	70,00%	0	0,00%	
		Septiembre	1	1	0	0	0,00%	1	100,00%	0	0,00%	
		Noviembre-Diciembre	7	5	2	3	60,00%	2	40,00%	2	28,57%	
		Febrero-Marzo	2	1	1	0	0,00%	2	100,00%	0	0,00%	
		Mayo	2	2	0	0	0,00%	0	0,00%	2	100,00%	
	Sistemas Administrativos	Julio-Agosto	10	9	1	4	50,00%	4	50,00%	2	20,00%	
		Septiembre	3	2	1	1	100,00%	0	0,00%	2	66,67%	
		Noviembre-Diciembre	5	5	0	1	33,33%	2	66,67%	2	40,00%	
		Febrero-Marzo	5	4	1	4	80,00%	1	20,00%	0	0,00%	
		Mayo	2	2	0	0	0,00%	0	0,00%	2	100,00%	

**RESULTADO ACADÉMICO DE LOS EXÁMENES FINALES<sup>26</sup>**

**CAMPANA**

CUAT.	ACTIVIDAD ACADÉMICA	TURNOS	INSCRIPTOS			TOTAL					
			TODOS	REG.	LIB.	APROBADOS		DESAPROBADOS		AUSENTES	
	Bancos y Seguros	Mayo	8	8	0	1	100,00%	0	0,00%	7	87,50%
		Julio-Agosto	11	11	0	2	40,00%	3	60,00%	6	54,55%
		Septiembre	0	0	0	0	0,00%	0	0,00%	0	0,00%
		Noviembre-Diciembre	4	3	1	2	100,00%	0	0,00%	2	50,00%
		Febrero-Marzo	0	0	0	0	0,00%	0	0,00%	0	0,00%
VI	Economía II	Mayo	2	2	0	1	100,00%	0	0,00%	1	50,00%
		Julio-Agosto	2	2	0	0	0,00%	0	0,00%	2	100,00%
		Septiembre	1	1	0	1	100,00%	0	0,00%	0	0,00%
		Noviembre-Diciembre	4	4	0	2	100,00%	0	0,00%	2	50,00%
		Febrero-Marzo	5	5	0	4	80,00%	1	20,00%	0	0,00%
	Matemática Financiera	Mayo	1	1	0	1	100,00%	0	0,00%	0	0,00%
		Julio-Agosto	9	9	0	4	80,00%	1	20,00%	4	44,44%
		Septiembre	1	1	0	1	100,00%	0	0,00%	0	0,00%
		Noviembre-Diciembre	6	6	0	2	100,00%	0	0,00%	4	66,67%
		Febrero-Marzo	3	3	0	3	100,00%	0	0,00%	0	0,00%
	Geografía Económica y Recursos Regionales	Mayo	0	0	0	0	0,00%	0	0,00%	0	0,00%
		Julio-Agosto	5	4	1	2	66,67%	1	33,33%	2	40,00%
		Septiembre	1	1	0	1	100,00%	0	0,00%	0	0,00%
		Noviembre-Diciembre	12	10	2	8	80,00%	2	20,00%	2	16,67%
		Febrero-Marzo	0	0	0	0	0,00%	0	0,00%	0	0,00%
VII	Estadística	Mayo	1	1	0	0	0,00%	0	0,00%	1	100,00%
		Julio-Agosto	9	8	1	5	62,50%	3	37,50%	1	11,11%
		Septiembre	3	3	0	1	100,00%	0	0,00%	2	66,67%
		Noviembre-Diciembre	5	4	1	2	50,00%	2	50,00%	1	20,00%
		Febrero-Marzo	2	2	0	1	50,00%	1	50,00%	0	0,00%
	Marketing	Mayo	1	1	0	0	0,00%	0	0,00%	1	100,00%
		Julio-Agosto	5	5	0	3	100,00%	0	0,00%	2	40,00%
		Septiembre	1	1	0	1	100,00%	0	0,00%	0	0,00%
		Noviembre-Diciembre	1	1	0	1	100,00%	0	0,00%	0	0,00%
		Febrero-Marzo	2	2	0	2	100,00%	0	0,00%	0	0,00%
	Administración de Personal	Mayo	4	4	0	0	0,00%	0	0,00%	4	100,00%
		Julio-Agosto	4	4	0	2	100,00%	0	0,00%	2	50,00%

**RESULTADO ACADÉMICO DE LOS EXÁMENES FINALES<sup>26</sup>**

**CAMPANA**

CUAT.	ACTIVIDAD ACADÉMICA	TURNOS	INSCRIPTOS			TOTAL					
			TODOS	REG.	LIB.	APROBADOS		DESAPROBADOS		AUSENTES	
		Septiembre	3	3	0	2	100,00%	0	0,00%	1	33,33%
		Noviembre-Diciembre	3	3	0	1	100,00%	0	0,00%	2	66,67%
		Febrero-Marzo	1	1	0	1	100,00%	0	0,00%	0	0,00%
VIII	Administración Económico-Financiera	Mayo	5	5	0	2	66,67%	1	33,33%	2	40,00%
		Julio-Agosto	2	2	0	1	100,00%	0	0,00%	1	50,00%
		Septiembre	2	2	0	0	0,00%	0	0,00%	2	100,00%
		Noviembre-Diciembre	2	2	0	2	100,00%	0	0,00%	0	0,00%
		Febrero-Marzo	2	2	0	2	100,00%	0	0,00%	0	0,00%
	Administración de las Operaciones	Mayo	0	0	0	0	0,00%	0	0,00%	0	0,00%
		Julio-Agosto	3	3	0	2	100,00%	0	0,00%	1	33,33%
		Septiembre	1	1	0	0	0,00%	0	0,00%	1	100,00%
		Noviembre-Diciembre	2	2	0	1	50,00%	1	50,00%	0	0,00%
		Febrero-Marzo	2	2	0	1	50,00%	1	50,00%	0	0,00%
	Seminario Formación Emprendedora	Mayo	2	2	0	2	100,00%	0	0,00%	0	0,00%
		Julio-Agosto	3	3	0	3	100,00%	0	0,00%	0	0,00%
		Septiembre	1	1	0	0	0,00%	0	0,00%	1	100,00%
		Noviembre-Diciembre	1	1	0	1	100,00%	0	0,00%	0	0,00%
		Febrero-Marzo	1	1	0	1	100,00%	0	0,00%	0	0,00%
I	Análisis Organizacional	Mayo	5	5	0	4	80,00%	1	20,00%	0	0,00%
		Julio-Agosto	13	13	0	5	62,50%	3	37,50%	5	38,46%
		Septiembre	10	10	0	8	100,00%	0	0,00%	2	20,00%
		Noviembre-Diciembre	3	3	0	0	0,00%	0	0,00%	3	100,00%
		Febrero-Marzo	3	3	0	0	0,00%	3	100,00%	0	0,00%
	Informática Empresarial	Mayo	2	2	0	0	0,00%	1	100,00%	1	50,00%
		Julio-Agosto	23	20	3	17	85,00%	3	15,00%	3	13,04%
		Septiembre	5	5	0	3	100,00%	0	0,00%	2	40,00%
		Noviembre-Diciembre	3	3	0	1	100,00%	0	0,00%	2	66,67%
		Febrero-Marzo	1	1	0	1	100,00%	0	0,00%	0	0,00%
	Evaluación y Administración de Proyectos	Mayo	2	2	0	1	100,00%	0	0,00%	1	50,00%
		Julio-Agosto	13	13	0	11	100,00%	0	0,00%	2	15,38%
		Septiembre	7	7	0	6	100,00%	0	0,00%	1	14,29%
Noviembre-Diciembre		4	4	0	4	100,00%	0	0,00%	0	0,00%	



RESULTADO ACADÉMICO DE LOS EXÁMENES FINALES <sup>26</sup>												
CAMPANA												
CUAT.	ACTIVIDAD ACADÉMICA	TURNOS	INSCRIPTOS			TOTAL						
			TODOS	REG.	LIB.	APROBADOS		DESAPROBADOS		AUSENTES		
		Febrero-Marzo	1	1	0	0	0,00%	1	100,00%	0	0,00%	
		Mayo	2	2	0	2	100,00%	0	0,00%	0	0,00%	
	Administración Integrativa	Julio-Agosto	11	9	2	5	50,00%	5	50,00%	1	9,09%	
		Septiembre	5	4	1	2	50,00%	2	50,00%	1	20,00%	
		Noviembre-Diciembre	11	11	0	5	55,56%	4	44,44%	2	18,18%	
		Febrero-Marzo	4	4	0	1	25,00%	3	75,00%	0	0,00%	
II	Dirección General	Mayo	3	3	0	2	100,00%	0	0,00%	1	33,33%	
		Julio-Agosto	2	2	0	2	100,00%	0	0,00%	0	0,00%	
		Septiembre	1	1	0	1	100,00%	0	0,00%	0	0,00%	
		Noviembre-Diciembre	2	2	0	2	100,00%	0	0,00%	0	0,00%	
	Taller de Práctica Profesional Licenciado en Administración	Febrero-Marzo	0	0	0	0	0,00%	0	0,00%	0	0,00%	
		Mayo	1	1	0	1	100,00%	0	0,00%	0	0,00%	
		Julio-Agosto	0	0	0	0	0,00%	0	0,00%	0	0,00%	
		Septiembre	0	0	0	0	0,00%	0	0,00%	0	0,00%	
		Noviembre-Diciembre	3	3	0	3	100,00%	0	0,00%	0	0,00%	
		Febrero-Marzo	1	1	0	1	100,00%	0	0,00%	0	0,00%	
	<b>PROMEDIO PARA LA CARRERA</b>			<b>7,49</b>	<b>6,19</b>	<b>3,86</b>	<b>3,05</b>	<b>59,58%</b>	<b>2,07</b>	<b>40,42%</b>	<b>2,38</b>	<b>31,72%</b>
	<b>PROMEDIO PARA LA UNLu</b>			<b>6,65</b>	<b>5,44</b>	<b>1,21</b>	<b>64,69%</b>		<b>35,31%</b>		<b>42,06%</b>	

Tabla 5.3 Rendimiento académico en exámenes finales - CAMPANA

RESULTADO ACADÉMICO DE LOS EXÁMENES FINALES <sup>27</sup>											
CHIVILCOY											
CUAT.	ACTIVIDAD ACADÉMICA	TURNOS	INSCRIPTOS			TOTAL					
			TODOS	REG.	LIB.	APROBADOS		DESAPROBADOS		AUSENTES	
I	Análisis Socioeconómico	Mayo	2	2	0	0	0,00%	0	0,00%	2	100,00%
		Julio-Agosto	25	14	11	6	42,86%	8	57,14%	11	44,00%
		Septiembre	7	6	1	4	80,00%	1	20,00%	2	28,57%
		Noviembre-Diciembre	4	4	0	0	0,00%	1	100,00%	3	75,00%
		Febrero-Marzo	0	0	0	0	0,00%	0	0,00%	0	0,00%
	Introducción a la Administración	Mayo	7	7	0	3	75,00%	1	25,00%	3	42,86%

27 El detalle por condición de inscripción se encuentra disponible en versión digital.

**RESULTADO ACADÉMICO DE LOS EXÁMENES FINALES<sup>27</sup>**

**CHIVILCOY**

CUAT.	ACTIVIDAD ACADÉMICA	TURNOS	INSCRIPTOS			TOTAL						
			TODOS	REG.	LIB.	APROBADOS		DESAPROBADOS		AUSENTES		
I		Julio-Agosto	32	23	9	15	65,22%	8	34,78%	9	28,13%	
		Septiembre	0	0	0	0	0,00%	0	0,00%	0	0,00%	
		Noviembre-Diciembre	4	3	1	0	0,00%	4	100,00%	0	0,00%	
		Febrero-Marzo	1	0	1	1	100,00%	0	0,00%	0	0,00%	
	Elementos de Matemática	Mayo	4	3	1	0	0,00%	4	100,00%	0	0,00%	
		Julio-Agosto	31	14	17	10	45,45%	12	54,55%	9	29,03%	
		Septiembre	6	1	5	0	0,00%	4	100,00%	2	33,33%	
		Noviembre-Diciembre	9	2	7	1	14,29%	6	85,71%	2	22,22%	
	II	Administración General	Febrero-Marzo	2	1	1	1	50,00%	1	50,00%	0	0,00%
			Mayo	3	3	0	0	0,00%	0	0,00%	3	100,00%
			Julio-Agosto	7	7	0	5	100,00%	0	0,00%	2	28,57%
			Septiembre	0	0	0	0	0,00%	0	0,00%	0	0,00%
			Noviembre-Diciembre	7	7	0	3	60,00%	2	40,00%	2	28,57%
		Matemática I	Febrero-Marzo	5	5	0	5	100,00%	0	0,00%	0	0,00%
			Mayo	1	0	1	0	0,00%	1	100,00%	0	0,00%
			Julio-Agosto	6	3	3	0	0,00%	3	100,00%	3	50,00%
Septiembre			1	1	0	0	0,00%	1	100,00%	0	0,00%	
Noviembre-Diciembre			17	12	5	6	46,15%	7	53,85%	4	23,53%	
Derecho I		Febrero-Marzo	13	7	6	2	15,38%	11	84,62%	0	0,00%	
		Mayo	3	3	0	1	100,00%	0	0,00%	2	66,67%	
		Julio-Agosto	10	8	2	3	42,86%	4	57,14%	3	30,00%	
		Septiembre	6	6	0	3	75,00%	1	25,00%	2	33,33%	
		Noviembre-Diciembre	10	9	1	5	71,43%	2	28,57%	3	30,00%	
Estudio de la Const. Nac. y los Derechos Humanos		Febrero-Marzo	4	4	0	3	75,00%	1	25,00%	0	0,00%	
	Mayo	0	0	0	0	0,00%	0	0,00%	0	0,00%		
	Julio-Agosto	11	9	2	5	71,43%	2	28,57%	4	36,36%		
	Septiembre	2	2	0	0	0,00%	1	100,00%	1	50,00%		
	Noviembre-Diciembre	5	5	0	3	75,00%	1	25,00%	1	20,00%		
III	Contabilidad I	Febrero-Marzo	1	1	0	1	100,00%	0	0,00%	0	0,00%	
		Mayo	1	1	0	0	0,00%	0	0,00%	1	100,00%	
		Julio-Agosto	10	10	0	2	66,67%	1	33,33%	7	70,00%	
		Septiembre	4	4	0	3	100,00%	0	0,00%	1	25,00%	

**RESULTADO ACADÉMICO DE LOS EXÁMENES FINALES<sup>27</sup>**

**CHIVILCOY**

CUAT.	ACTIVIDAD ACADÉMICA	TURNOS	INSCRIPTOS			TOTAL						
			TODOS	REG.	LIB.	APROBADOS		DESAPROBADOS		AUSENTES		
		Noviembre-Diciembre	1	1	0	0	0,00%	0	0,00%	1	100,00%	
		Febrero-Marzo	3	2	1	0	0,00%	3	100,00%	0	0,00%	
	Economía I	Mayo	1	1	0	0	0,00%	0	0,00%	1	100,00%	
		Julio-Agosto	3	3	0	1	33,33%	2	66,67%	0	0,00%	
		Septiembre	2	2	0	0	0,00%	0	0,00%	2	100,00%	
		Noviembre-Diciembre	2	1	1	0	0,00%	0	0,00%	2	100,00%	
		Febrero-Marzo	2	1	1	1	50,00%	1	50,00%	0	0,00%	
		Mayo	0	0	0	0	0,00%	0	0,00%	0	0,00%	
	Metodología de la Investigación	Julio-Agosto	6	2	4	2	100,00%	0	0,00%	4	66,67%	
		Septiembre	2	0	2	0	0,00%	0	0,00%	2	100,00%	
		Noviembre-Diciembre	0	0	0	0	0,00%	0	0,00%	0	0,00%	
		Febrero-Marzo	0	0	0	0	0,00%	0	0,00%	0	0,00%	
		Mayo	1	1	0	0	0,00%	1	100,00%	0	0,00%	
	Derecho II	Julio-Agosto	7	7	0	0	0,00%	3	100,00%	4	57,14%	
		Septiembre	3	3	0	2	100,00%	0	0,00%	1	33,33%	
		Noviembre-Diciembre	3	3	0	2	66,67%	1	33,33%	0	0,00%	
		Febrero-Marzo	3	3	0	1	33,33%	2	66,67%	0	0,00%	
		Mayo	0	0	0	0	0,00%	0	0,00%	0	0,00%	
	IV	Contabilidad Gerencial	Julio-Agosto	2	2	0	0	0,00%	0	0,00%	2	100,00%
			Septiembre	2	2	0	1	100,00%	0	0,00%	1	50,00%
Noviembre-Diciembre			2	2	0	2	100,00%	0	0,00%	0	0,00%	
Febrero-Marzo			0	0	0	0	0,00%	0	0,00%	0	0,00%	
Mayo			2	2	0	1	100,00%	0	0,00%	1	50,00%	
Matemática II		Julio-Agosto	4	3	1	1	33,33%	2	66,67%	1	25,00%	
		Septiembre	0	0	0	0	0,00%	0	0,00%	0	0,00%	
		Noviembre-Diciembre	2	2	0	2	100,00%	0	0,00%	0	0,00%	
		Febrero-Marzo	1	1	0	1	100,00%	0	0,00%	0	0,00%	
		Mayo	2	2	0	0	0,00%	1	100,00%	1	50,00%	
Derecho III		Julio-Agosto	6	5	1	1	50,00%	1	50,00%	4	66,67%	
		Septiembre	1	1	0	1	100,00%	0	0,00%	0	0,00%	
		Noviembre-Diciembre	3	3	0	3	100,00%	0	0,00%	0	0,00%	
		Febrero-Marzo	5	4	1	4	80,00%	1	20,00%	0	0,00%	
		Mayo	0	0	0	0	0,00%	0	0,00%	0	0,00%	

**RESULTADO ACADÉMICO DE LOS EXÁMENES FINALES<sup>27</sup>**

**CHIVILCOY**

CUAT.	ACTIVIDAD ACADÉMICA	TURNOS	INSCRIPTOS			TOTAL					
			TODOS	REG.	LIB.	APROBADOS		DESAPROBADOS		AUSENTES	
V	Costos para Toma de Decisiones	Mayo	0	0	0	0	0,00%	0	0,00%	0	0,00%
		Julio-Agosto	5	4	1	1	50,00%	1	50,00%	3	60,00%
		Septiembre	0	0	0	0	0,00%	0	0,00%	0	0,00%
		Noviembre-Diciembre	1	1	0	1	100,00%	0	0,00%	0	0,00%
		Febrero-Marzo	1	1	0	1	100,00%	0	0,00%	0	0,00%
	Sistemas Administrativos	Mayo	0	0	0	0	0,00%	0	0,00%	0	0,00%
		Julio-Agosto	2	2	0	0	0,00%	1	100,00%	1	50,00%
		Septiembre	1	1	0	0	0,00%	0	0,00%	1	100,00%
		Noviembre-Diciembre	1	1	0	0	0,00%	0	0,00%	1	100,00%
		Febrero-Marzo	1	1	0	1	100,00%	0	0,00%	0	0,00%
	Bancos y Seguros	Mayo	0	0	0	0	0,00%	0	0,00%	0	0,00%
		Julio-Agosto	7	6	1	2	100,00%	0	0,00%	5	71,43%
		Septiembre	1	1	0	1	100,00%	0	0,00%	0	0,00%
		Noviembre-Diciembre	1	1	0	0	0,00%	0	0,00%	1	100,00%
		Febrero-Marzo	0	0	0	0	0,00%	0	0,00%	0	0,00%
	VI	Economía II	Mayo	1	1	0	1	100,00%	0	0,00%	0
Julio-Agosto			0	0	0	0	0,00%	0	0,00%	0	0,00%
Septiembre			0	0	0	0	0,00%	0	0,00%	0	0,00%
Noviembre-Diciembre			4	4	0	4	100,00%	0	0,00%	0	0,00%
Febrero-Marzo			0	0	0	0	0,00%	0	0,00%	0	0,00%
Matemática Financiera		Mayo	0	0	0	0	0,00%	0	0,00%	0	0,00%
		Julio-Agosto	1	0	1	0	0,00%	0	0,00%	1	100,00%
		Septiembre	0	0	0	0	0,00%	0	0,00%	0	0,00%
		Noviembre-Diciembre	4	2	2	2	66,67%	1	33,33%	1	25,00%
		Febrero-Marzo	3	2	1	1	33,33%	2	66,67%	0	0,00%
Geografía Económica y Recursos Regionales		Mayo	1	1	0	0	0,00%	0	0,00%	1	100,00%
		Julio-Agosto	0	0	0	0	0,00%	0	0,00%	0	0,00%
		Septiembre	1	1	0	0	0,00%	0	0,00%	1	100,00%
		Noviembre-Diciembre	0	0	0	0	0,00%	0	0,00%	0	0,00%
		Febrero-Marzo	0	0	0	0	0,00%	0	0,00%	0	0,00%
VII		Estadística	Mayo	0	0	0	0	0,00%	0	0,00%	0
	Julio-Agosto		9	7	2	4	80,00%	1	20,00%	4	44,44%

**RESULTADO ACADÉMICO DE LOS EXÁMENES FINALES<sup>27</sup>**

**CHIVILCOY**

CUAT.	ACTIVIDAD ACADÉMICA	TURNOS	INSCRIPTOS			TOTAL						
			TODOS	REG.	LIB.	APROBADOS		DESAPROBADOS		AUSENTES		
		Septiembre	0	0	0	0	0,00%	0	0,00%	0	0,00%	
		Noviembre-Diciembre	1	1	0	1	100,00%	0	0,00%	0	0,00%	
		Febrero-Marzo	0	0	0	0	0,00%	0	0,00%	0	0,00%	
	Marketing	Mayo	0	0	0	0	0,00%	0	0,00%	0	0,00%	
		Julio-Agosto	2	2	0	2	100,00%	0	0,00%	0	0,00%	
		Septiembre	0	0	0	0	0,00%	0	0,00%	0	0,00%	
		Noviembre-Diciembre	0	0	0	0	0,00%	0	0,00%	0	0,00%	
		Febrero-Marzo	0	0	0	0	0,00%	0	0,00%	0	0,00%	
		Mayo	2	2	0	0	0,00%	0	0,00%	2	100,00%	
	Administración de Personal	Julio-Agosto	6	6	0	4	80,00%	1	20,00%	1	16,67%	
		Septiembre	0	0	0	0	0,00%	0	0,00%	0	0,00%	
		Noviembre-Diciembre	3	3	0	3	100,00%	0	0,00%	0	0,00%	
		Febrero-Marzo	2	2	0	2	100,00%	0	0,00%	0	0,00%	
	VIII	Administración Económico-Financiera	Mayo	5	5	0	1	100,00%	0	0,00%	4	80,00%
			Julio-Agosto	3	3	0	3	100,00%	0	0,00%	0	0,00%
Septiembre			2	2	0	1	100,00%	0	0,00%	1	50,00%	
Noviembre-Diciembre			1	1	0	1	100,00%	0	0,00%	0	0,00%	
Febrero-Marzo			0	0	0	0	0,00%	0	0,00%	0	0,00%	
Administración de las Operaciones		Mayo	1	1	0	0	0,00%	0	0,00%	1	100,00%	
		Julio-Agosto	2	2	0	0	0,00%	1	100,00%	1	50,00%	
		Septiembre	0	0	0	0	0,00%	0	0,00%	0	0,00%	
		Noviembre-Diciembre	3	3	0	2	100,00%	0	0,00%	1	33,33%	
		Febrero-Marzo	0	0	0	0	0,00%	0	0,00%	0	0,00%	
Seminario Formación Emprendedora		Mayo	2	2	0	1	100,00%	0	0,00%	1	50,00%	
		Julio-Agosto	3	3	0	2	100,00%	0	0,00%	1	33,33%	
		Septiembre	0	0	0	0	0,00%	0	0,00%	0	0,00%	
		Noviembre-Diciembre	5	5	0	2	66,67%	1	33,33%	2	40,00%	
		Febrero-Marzo	2	2	0	2	100,00%	0	0,00%	0	0,00%	
I	Análisis Organizacional	Mayo	0	0	0	0	0,00%	0	0,00%	0	0,00%	
		Julio-Agosto	1	1	0	0	0,00%	1	100,00%	0	0,00%	
		Septiembre	6	6	0	5	100,00%	0	0,00%	1	16,67%	
		Noviembre-Diciembre	1	1	0	1	100,00%	0	0,00%	0	0,00%	

RESULTADO ACADÉMICO DE LOS EXÁMENES FINALES <sup>27</sup>											
CHIVILCOY											
CUAT.	ACTIVIDAD ACADÉMICA	TURNOS	INSCRIPTOS			TOTAL					
			TODOS	REG.	LIB.	APROBADOS		DESAPROBADOS		AUSENTES	
		Febrero-Marzo	0	0	0	0	0,00%	0	0,00%	0	0,00%
		Mayo	1	1	0	1	100,00%	0	0,00%	0	0,00%
	Informática Empresarial	Julio-Agosto	4	4	0	4	100,00%	0	0,00%	0	0,00%
		Septiembre	2	2	0	1	100,00%	0	0,00%	1	50,00%
		Noviembre-Diciembre	3	3	0	2	100,00%	0	0,00%	1	33,33%
		Febrero-Marzo	4	4	0	4	100,00%	0	0,00%	0	0,00%
		Mayo	1	0	1	1	100,00%	0	0,00%	0	0,00%
	Evaluación y Administración de Proyectos	Julio-Agosto	1	1	0	0	0,00%	1	100,00%	0	0,00%
		Septiembre	2	2	0	2	100,00%	0	0,00%	0	0,00%
		Noviembre-Diciembre	2	2	0	2	100,00%	0	0,00%	0	0,00%
		Febrero-Marzo	0	0	0	0	0,00%	0	0,00%	0	0,00%
II	Administración Integrativa	Mayo	0	0	0	0	0,00%	0	0,00%	0	0,00%
		Julio-Agosto	0	0	0	0	0,00%	0	0,00%	0	0,00%
		Septiembre	0	0	0	0	0,00%	0	0,00%	0	0,00%
		Noviembre-Diciembre	3	3	0	3	100,00%	0	0,00%	0	0,00%
		Febrero-Marzo	1	1	0	1	100,00%	0	0,00%	0	0,00%
	Dirección General	Mayo	1	1	0	1	100,00%	0	0,00%	0	0,00%
		Julio-Agosto	3	2	1	2	100,00%	0	0,00%	1	33,33%
		Septiembre	1	0	1	0	0,00%	0	0,00%	1	100,00%
		Noviembre-Diciembre	1	1	0	0	0,00%	0	0,00%	1	100,00%
		Febrero-Marzo	2	2	0	2	100,00%	0	0,00%	0	0,00%
	Taller de Práctica Profesional Licenciado en Administración	Mayo	1	1	0	1	100,00%	0	0,00%	0	0,00%
		Julio-Agosto	3	3	0	3	100,00%	0	0,00%	0	0,00%
		Septiembre	2	2	0	2	100,00%	0	0,00%	0	0,00%
		Noviembre-Diciembre	2	2	0	2	100,00%	0	0,00%	0	0,00%
		Febrero-Marzo	2	2	0	2	100,00%	0	0,00%	0	0,00%
	<b>PROMEDIO PARA LA CARRERA</b>			<b>3,97</b>	<b>3,32</b>	<b>2,85</b>	<b>1,72</b>	<b>63,66%</b>	<b>0,98</b>	<b>36,34%</b>	<b>1,26</b>
<b>PROMEDIO PARA LA UNLu</b>			<b>6,65</b>	<b>5,44</b>	<b>1,21</b>				<b>64,69%</b>	<b>35,31%</b>	<b>42,06%</b>

Tabla 5.4 Rendimiento académico en exámenes finales - CHIVILCOY



# INFORME 2022 ESTADÍSTICO

## Capítulo 4 – Abandono en la Carrera

En este apartado se aborda la problemática del abandono en la Carrera, clasificando a este fenómeno de acuerdo al momento en el que transcurre, denominando abandono temprano cuando los estudiantes dejan sus estudios en la Universidad en los dos primeros años a partir de su ingreso y abandono tardío del tercero en adelante.

Asimismo, se realiza un análisis del abandono de acuerdo a las diferentes Cohortes -años de ingreso- de la Carrera a efectos de permitir evaluar el impacto de potenciales estrategias aplicadas por la Comisión Plan de Estudios en un determinado momento.





## 4.1 EL ABANDONO<sup>28</sup> POR COHORTE EN LA CARRERA

En el siguiente cuadro se puede observar mediante la lectura por filas, el abandono por cohorte en los sucesivos años considerando, para los años de ingreso que sea posible, la duración real<sup>29</sup> de la Carrera como años transcurridos. Cada fila representa una cohorte, mientras que cada columna que contiene un año representa la cantidad de estudiantes que finalizaron ese año con actividad académica, esto es un examen final o una cursada del segundo cuatrimestre con resultado diferente de ausente:

ABANDONO POR COHORTE EN LA CARRERA						
LUJÁN						
COHORTE	INGRESANTES	2018	2019	2020	2021	2022
2018	242	211	120	114	91	86
		12,81%	50,41%	52,89%	62,40%	64,46%
2019	211	182	158	133	104	
		13,74%	25,12%	36,97%	50,71%	
2020	320	288	169	151		
		10,00%	47,19%	52,81%		
2021	378	283	145			
		25,13%	61,64%			
2022	261	189				
		27,59%				
<b>ABANDONO AL MOMENTO DE CORTE EN LA CARRERA (%)</b>						<b>52,20%</b>
<b>ABANDONO AL MOMENTO DE CORTE EN CARRERAS UNLu (%)</b>						<b>59,36%</b>

ABANDONO POR COHORTE EN LA CARRERA						
SAN MIGUEL						
COHORTE	INGRESANTES	2018	2019	2020	2021	2022
2018	573	440	250	232	187	152
		23,21%	56,37%	59,51%	67,36%	73,47%
2019	511	400	350	292	218	
		21,72%	31,51%	42,86%	57,34%	
2020	597	537	306	215		
		10,05%	48,74%	63,99%		
2021	678	550	253			
		18,88%	62,68%			
2022	445	265				
		40,45%				
<b>ABANDONO AL MOMENTO DE CORTE EN LA CARRERA (%)</b>						<b>60,66%</b>
<b>ABANDONO AL MOMENTO DE CORTE EN CARRERAS UNLu (%)</b>						<b>59,36%</b>

ABANDONO POR COHORTE EN LA CARRERA						
CAMPANA						
COHORTE	INGRESANTES	2018	2019	2020	2021	2022
2018	202	184	86	75	67	59
		8,91%	57,43%	62,87%	66,83%	70,79%
2019	167	150	121	100	78	
		10,18%	27,54%	40,12%	53,29%	
2020	254	226	128	96		
		11,02%	49,61%	62,20%		
2021	328	266	124			
		18,90%	62,20%			
2022	252	206				
		18,25%				
<b>ABANDONO AL MOMENTO DE CORTE EN LA CARRERA (%)</b>						<b>53,20%</b>
<b>ABANDONO AL MOMENTO DE CORTE EN CARRERAS UNLu (%)</b>						<b>59,36%</b>

ABANDONO POR COHORTE EN LA CARRERA						
CHIVILCOY						
COHORTE	INGRESANTES	2018	2019	2020	2021	2022
2018	61	42	23	21	24	28
		31,15%	62,30%	65,57%	60,66%	54,10%
2019	56	40	37	34	23	
		28,57%	33,93%	39,29%	58,93%	
2020	67	57	30	23		
		14,93%	55,22%	65,67%		
2021	79	65	40			
		17,72%	49,37%			
2022	43	38				
		11,63%				
<b>ABANDONO AL MOMENTO DE CORTE EN LA CARRERA (%)</b>						<b>50,33%</b>
<b>ABANDONO AL MOMENTO DE CORTE EN CARRERAS UNLu (%)</b>						<b>59,36%</b>

Tabla 6. Abandono por cohorte en la Carrera

En las filas, se puede observar la cantidad de estudiantes de la cohorte que se mantienen activos al segundo Cuatrimestre de cada año.

El porcentaje que se indica en cada caso, corresponde al abandono acumulado para la cohorte en el año.

<sup>28</sup> A los efectos de este trabajo, se contabiliza que un estudiante abandonó sus estudios si no registrara condición distinta de ausente en un examen final o cursada de una asignatura de esa Carrera durante el último cuatrimestre objeto del análisis.

<sup>29</sup> La duración real de la Carrera es el promedio de la duración de la Carrera para los graduados del Título final de la Carrera.

## 4.2 EL ABANDONO TEMPRANO<sup>30</sup> Y TARDÍO<sup>31</sup> EN LA CARRERA

En función de las cifras anteriores, se analiza ahora el abandono en la Carrera y su relación con el abandono observado para la totalidad de Carreras de Pregrado y Grado de la Universidad Nacional de Luján desagregando al mismo según el momento en el que se produce. Para el estudio del abandono temprano se utilizan las cohortes 2017-2021 mientras que para el abandono tardío las que van entre el año 2015 y 2019.

SEDE	ABANDONO TEMPRANO Y TARDIO EN LA CARRERA		
	POBLACIÓN	ABANDONO TEMPRANO	ABANDONO TARDÍO
LUJÁN	Estudiantes de la Carrera	47,37%	16,51%
SAN MIGUEL		52,51%	21,43%
CAMPANA		52,68%	18,20%
CHIVILCOY		53,70%	7,91%
Carreras UNLu		51,75%	21,77%

Tabla 7. Abandono temprano y tardío en la Carrera

30 Se denomina **abandono temprano** al fenómeno en que un estudiante deja sus estudios en la Universidad en los dos primeros años a partir de su ingreso. El abandono temprano se calcula como la cantidad de estudiantes que abandonaron sus estudios cumplidos los dos años de la cohorte.

31 Se denomina **abandono tardío** cuando un estudiante deja sus estudios en la Universidad desde tercer año a partir de su ingreso en adelante. El abandono tardío se calcula como la cantidad de estudiantes que abandonaron sus estudios entre el tercer año y la fecha de cálculo.



# INFORME 2022 ESTADÍSTICO

## Capítulo 5 – Egresados de la Carrera

En este Capítulo se analiza la cantidad de egresados de la Carrera comparados con los de las Carreras de la Universidad en su conjunto. Asimismo, se mide la duración real de la misma y se calcula el promedio histórico teniendo en cuenta los egresados de los últimos cinco años.



**UNLU**  
Universidad Nacional de Luján

[www.unlu.edu.ar](http://www.unlu.edu.ar) – [www.estadisticaseducativas.unlu.edu.ar](http://www.estadisticaseducativas.unlu.edu.ar)  
(02323) 423979 / 423171 - Luján Bs. As. - Ruta 5 y Av. Constitución

## 5.1 EGRESADOS<sup>32</sup> DE LA CARRERA

A continuación, se presenta la cantidad de egresados de cada uno de los Títulos que otorga la Carrera en los últimos cinco años:

SEDE	TÍTULO	EGRESADOS DE LA CARRERA					TOTAL
		2018	2019	2020	2021	2022	
LUJÁN	Técnico/a Universitario/a en Administración	48	37	47	72	24	228
	Licenciado/a en Administración	48	37	21	49	32	187
SAN MIGUEL	Técnico/a Universitario/a en Administración	71	63	90	105	37	366
	Licenciado/a en Administración	54	65	56	70	65	310
CAMPANA	Técnico/a Universitario/a en Administración	20	32	26	53	9	140
	Licenciado/a en Administración	15	29	32	34	23	133
CHIVILCOY	Técnico/a Universitario/a en Administración	9	12	7	14	5	47
	Licenciado/a en Administración	10	8	12	10	11	51
<b>TOTAL</b>		<b>275</b>	<b>283</b>	<b>291</b>	<b>407</b>	<b>206</b>	<b>1462</b>

Tabla 8. Cantidad de egresados en los últimos 5 años

32 En la Universidad Nacional de Luján, se considera egresados a aquellos estudiantes de la Carrera que hayan solicitado uno de los Títulos que otorga la misma y cuyo trámite ha sido aceptado por la Dirección General de Asuntos Académicos. Es por ello que las cantidades pueden variar de un año a otro, de acuerdo a la fecha de inicio de la Solicitud de Título.

## 5.2 EGRESADOS POR AÑO DE INGRESO

En el siguiente cuadro aparece la cantidad de egresados, separado por Título, de acuerdo al año de ingreso de los mismos a efectos de poder verificar la evolución a través del tiempo:

AÑO DE INGRESO <sup>33</sup>	EGRESADOS POR AÑO DE INGRESO															
	LUJAN				SAN MIGUEL				CAMPANA				CHIVILCOY			
	TEC. UNIV. EN ADMINISTRACIÓN		LIC. EN ADMINISTRACIÓN		TEC. UNIV. EN ADMINISTRACIÓN		LIC. EN ADMINISTRACIÓN		TEC. UNIV. EN ADMINISTRACIÓN		LIC. EN ADMINISTRACIÓN		TEC. UNIV. EN ADMINISTRACIÓN		LIC. EN ADMINISTRACIÓN	
	2022	ACUM.	2022	ACUM.	2022	ACUM.	2022	ACUM.	2022	ACUM.	2022	ACUM.	2022	ACUM.	2022	ACUM.
2000 y anteriores		1425	1	1385	2	1016	5	1000		580		575		249	1	242
2001	1	97	1	91	1	85	1	78		41		40		12		10
2002		84		80	1	90	2	81		27	1	27		24		22
2003		86		80		95		92		35	2	32		18		12
2004	1	95		84	1	57	1	51		31		34		16		13
2005		72	1	56		67	3	58	1	27		23		14		1
2006	1	67		55	1	39	1	34		26		23		16		12
2007	1	60		41		53	1	39		19	1	15		14		6
2008	1	57	2	40		31		35		20		16		6		2
2009	2	43		34	1	37	1	33	1	19		18		10		10
2010	1	29	2	23	2	28	3	21		14	1	14	1	2	1	2
2011		23	1	18		43	3	30		8		9	2	6		6
2012		20	1	18	2	30	4	23		8	3	7		10		11
2013	1	41	2	36		49	4	30	1	11	2	7		18		11
2014	3	18	2	11	1	25	2	19		22	2	20		7	1	6
2015	3	14	5	8	1	23	3	17		8	1	6		13	3	13
2016	2	16	2	10	3	23	4	17		10	1	8		9	1	6
2017	2	15	3	7	4	9	2	5		11	1	7		4	2	2
2018	1	9	4	4	2	14	5	8	1	8		5	2	7	2	4
2019		8	2	4	3	28	9	9	1	5	2	2		1		
2020	2	13	3	3	5	30	9	9	3	13	3	3		1		
2021	2	3			6	11	2	2	1	9	3	3				
2022					1	1										
<b>TOTAL</b>	<b>24</b>	<b>2295</b>	<b>32</b>	<b>2088</b>	<b>37</b>	<b>1884</b>	<b>65</b>	<b>1691</b>	<b>9</b>	<b>952</b>	<b>23</b>	<b>894</b>	<b>5</b>	<b>457</b>	<b>11</b>	<b>391</b>

Tabla 9. Graduados por año de ingreso

<sup>33</sup> Se toma el año de ingreso a la Institución.

### 5.3 TASA DE EGRESO DE LA CARRERA

---

A continuación, se presenta la tasa de egreso de la Carrera, la cual se calcula en función del periodo comprendido entre 2013 y 2017 y teniendo en cuenta los egresados del Título final que otorga la Carrera.

TASA DE EGRESO DE LA CARRERA					
SEDE	INGRESANTES	EGRESADOS POR TITULO		TASA DE EGRESO	
		INTERMEDIO	GRADO	INTERMEDIO	GRADO
LUJÁN	1238	115	92	9,29%	7,43%
SAN MIGUEL	2847	138	107	4,85%	3,76%
CAMPANA	1082	63	56	5,82%	5,18%
CHIVILCOY	272	51	46	18,75%	16,91%
<b>TOTAL CARRERA</b>	<b>5439</b>	<b>367</b>	<b>301</b>	<b>6,75%</b>	<b>5,53%</b>
UNLu	26820	1618	1230	6,03%	4,59%

Tabla 10. Tasa de egreso de la Carrera

## 5.4 PROMEDIO HISTÓRICO<sup>34</sup> DE LA CARRERA Y DURACIÓN REAL<sup>35</sup>

Ahora, analizamos el promedio histórico y la duración real observada en los egresados de los últimos 5 años. Para su cálculo, se tuvieron en cuenta únicamente egresados del Título Final que otorga la Carrera:

INDICADOR	PROMEDIO HISTÓRICO DE LA CARRERA Y DURACIÓN REAL									
	LICENCIATURA EN ADMINISTRACIÓN								UNLu	
	LUJÁN		SAN MIGUEL		CAMPANA		CHIVILCOY			
	INTERMEDIO	GRADO	INTERMEDIO	GRADO	INTERMEDIO	GRADO	INTERMEDIO	GRADO	INTERMEDIO	GRADO
Promedio Histórico	-	6,07	-	5,90	-	6,04	-	5,72	-	7,31
Duración teórica (expresada en años)	4	5	4	5	4	5	4	5		
Duración real (expresada en años)	10,40	11,27	11,37	12,37	10,90	12,20	8,02	8,96	8,10	10,97
Desvío de la duración <sup>36</sup> (expresada en años)	6,40	6,27	7,37	7,37	6,90	7,20	4,02	3,96	5,01	6,62

Tabla 11. Promedio histórico y duración real de la Carrera

34 El **promedio histórico de la Carrera** es el promedio de los promedios académicos de los graduados del Título Final de la Carrera en los últimos 5 años.

35 La **duración real de la Carrera** es el promedio de la duración de la Carrera para los graduados del Título final de la Carrera.

36 El **desvío de la duración** es la proporción en la cual se desvía la duración real de la duración teórica para una Carrera o un grupo de ellas.





# INFORME 2022 ESTADÍSTICO

## Capítulo 6 – Percepción de los egresados sobre la Carrera y la Institución

En este Capítulo se analizan las respuestas a la “Encuesta del recién graduado” realizada por los estudiantes al momento de solicitar su Título mediante el Sistema SIU Kolla. La misma se refiere a las características, perfil socio-demográfico y la situación laboral del egresado. Su objetivo es verificar las características de la inserción de los graduados en el mercado laboral.

Luego se presentan las percepciones de éstos acerca de la Carrera y la Universidad Nacional de Lujan en su conjunto.

Se analizan aspectos referidos al motivo por el cual escogieron la Carrera y la Institución para realizar sus estudios, sus apreciaciones acerca del nivel de exigencia, completitud y pertinencia del Plan de Estudios por el cual transitaron en esta Universidad.



## 6.1 CARACTERÍSTICAS Y PERFIL SOCIODEMOGRÁFICO DE LOS EGRESADOS<sup>37</sup>

A continuación, se destacan características y perfil sociodemográfico de los egresados del año objeto de análisis:

		Carrera	
		Recuento	%
Título	Técnico/a Universitario/a en Administración	66	100,0%
	<b>Total</b>	<b>66</b>	<b>100,0%</b>

Tabla 12. Cantidad total de Egresados

Datos Personales			
Edad		Recuento	
		Recuento	%
	22	1	1,5%
	23	1	1,5%
	24	5	7,6%
	25	4	6,1%
	26	4	6,1%
	27	6	9,1%
	28	1	1,5%
	29	2	3,0%
	30	4	6,1%
	31	5	7,6%
	32	4	6,1%
	33	7	10,6%
	34	2	3,0%
	35	2	3,0%
	36	3	4,5%
	37	4	6,1%
	39	1	1,5%
	41	1	1,5%
	42	2	3,0%
	43	2	3,0%
	44	1	1,5%
	50	1	1,5%
	53	1	1,5%
	54	1	1,5%
	Sin respuesta	1	1,5%
	<b>Total</b>	<b>66</b>	<b>100,0%</b>

Tabla 13. Egresados por edad

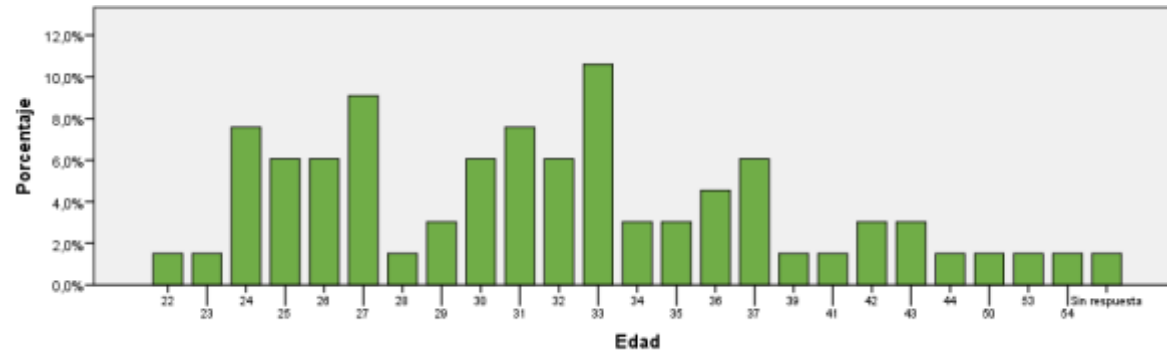

<sup>37</sup> La información que se detalla de aquí en adelante, fue extraída de la "Encuesta del recién graduado" correspondiente a las colaciones 138 a 142, por tanto, las cantidades podrían no coincidir con las cantidades de egresados publicadas en las secciones previas.

		Recuento	%
<b>Sexo</b>	Femenino	51	77,3%
	Masculino	14	21,2%
	Sin respuesta	1	1,5%
	<b>Total</b>	<b>66</b>	<b>100,0%</b>

Tabla 14. Egresados por sexo

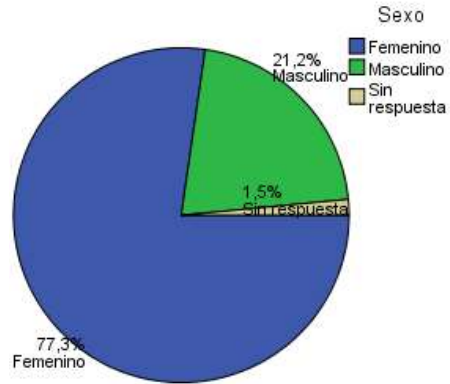

		Recuento	%
<b>Nacionalidad</b>	Argentino	65	98,5%
	Sin respuesta	1	1,5%
	<b>Total</b>	<b>66</b>	<b>100,0%</b>

Tabla 15. Egresados por Nacionalidad

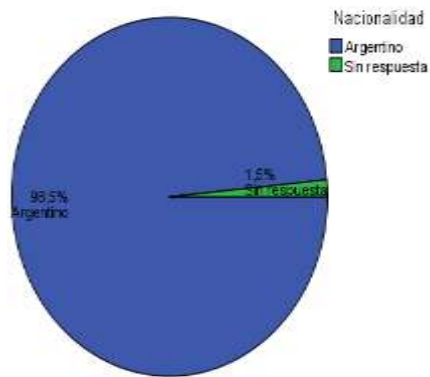

		Recuento	%
<b>Estado Civil</b>	Casado	4	6,1%
	Divorciado	2	3,0%
	Separado	3	4,5%
	Sin respuesta	1	1,5%
	Soltero	51	77,3%
	Unido civilmente	2	3,0%
	Unido de hecho	3	4,5%
	<b>Total</b>	<b>66</b>	<b>100,0%</b>

Tabla 16. Egresados por estado civil

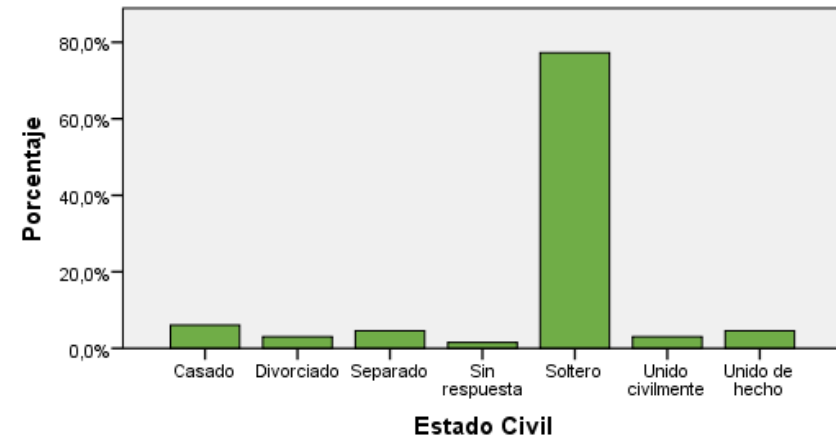

## 6.2 SITUACIÓN LABORAL AL MOMENTO DE SOLICITUD DEL TÍTULO

En la siguiente tabla, se agrupan a los egresados de la Carrera de acuerdo a su situación laboral y se los compara con los egresados del conjunto de las Carreras de Grado y Pregrado:

Datos Laborales			
		Recuento	%
Condición Actual	No trabaja	4	6,1%
	Sin respuesta	6	9,1%
	Trabaja en relación con la profesión	45	68,2%
	Trabaja, pero no tiene relación con la profesión	11	16,7%
	<b>Total</b>	<b>66</b>	<b>100,0%</b>
	Tasa de Ocupación de la carrera <sup>38</sup>	84,8%	
	Tasa de Empleo Encajado de la carrera <sup>39</sup>	68,1%	
	Tasa de Ocupación de la UNLu	80,1%	
	Tasa de Empleo Encajado de la UNLu	57,8%	

Tabla 17. Egresados según condición actual laboral

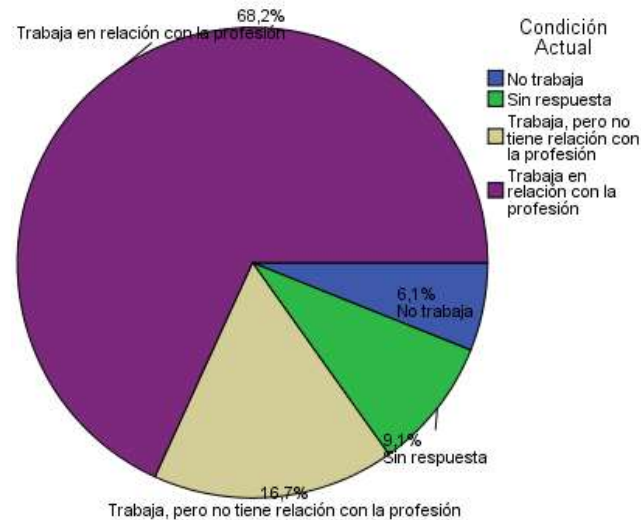

38 La **Tasa de Ocupación** es la proporción de egresados con un empleo sobre el total de egresados.

39 La **Tasa de Empleo Encajado** es la proporción de egresados con un empleo relacionado a su profesión sobre el total de egresados.

		Recuento	%
<b>Busca trabajo</b>	No	26	39,4%
	Si	22	33,3%
	Sin respuesta	18	27,3%
	<b>Total</b>	<b>66</b>	<b>100,0%</b>

Tabla 18. Situación laboral de los egresados

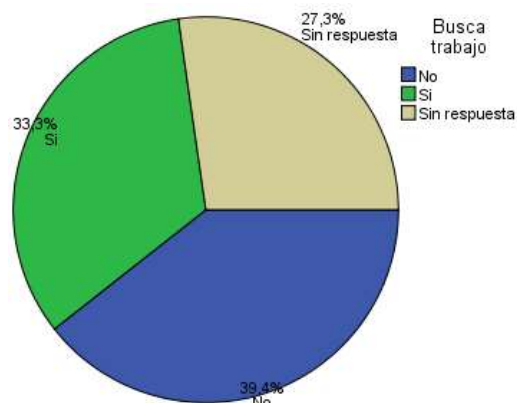

A continuación, se analiza la satisfacción de los egresados que manifestaron tener empleo al momento de solicitar el título.

		Recuento	%
<b>Está satisfecho con su trabajo</b>	Insatisfecho	1	1,5%
	Medianamente satisfecho	35	53,0%
	Muy satisfecho	13	19,7%
	Poco satisfecho	3	4,5%
	Sin respuesta	14	21,2%
<b>Total</b>	<b>66</b>	<b>100,0%</b>	

Tabla 19. Satisfacción de los Egresados con su empleo

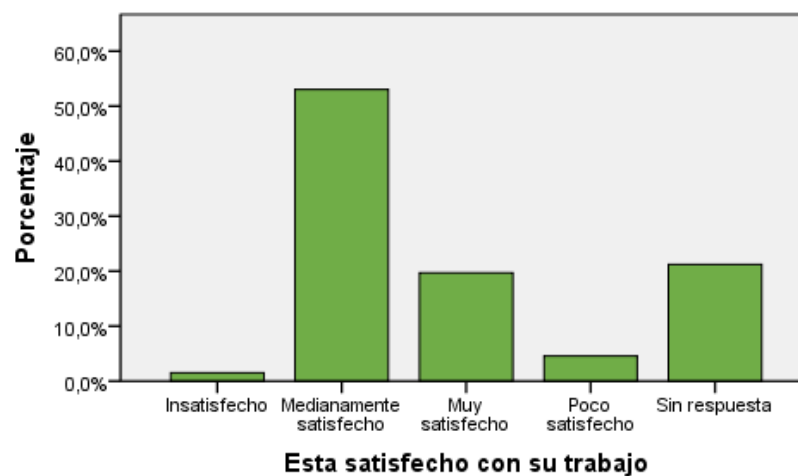

### 6.3 MOTIVOS DE LA ELECCIÓN DE LA UNIVERSIDAD NACIONAL DE LUJÁN

En primer lugar, se presentan las respuestas de los egresados cuando se los indagó acerca de los motivos por los cuales escogieron esta Universidad para realizar sus estudios de nivel superior:

		Recuento	%
Por qué eligió estudiar en esta Universidad	Cercanía con el lugar de residencia o de trabajo	29	43,9%
	Información en medios de difusión	1	1,5%
	Otros	1	1,5%
	Prestigio académico	8	12,1%
	Recomendación de estudiantes	5	7,6%
	Recomendación de familiares o amigos	8	12,1%
	Recomendación de graduados de la universidad	3	4,5%
	Sin respuesta	10	15,2%
	Sistema de ingreso	1	1,5%
	<b>Total</b>	<b>66</b>	<b>100,0%</b>

Tabla 20. Motivos de elección de la UNLu

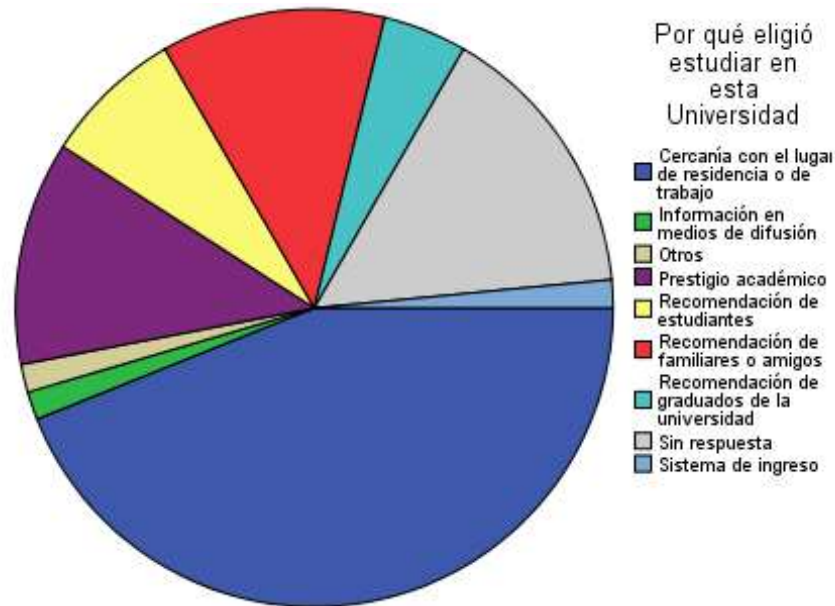

## 6.4 MOTIVOS DE ELECCIÓN DE LA CARRERA

Ahora se profundiza sobre los motivos por los cuales los egresados escogieron inscribirse en esa Carrera Universitaria:

Relación con la Universidad			
		Recuento	%
Motivos por los cuales eligió su carrera Universitaria	Desarrollo Profesional	34	51,5%
	Deseos de ser útil a la sociedad	2	3,0%
	Otros	1	1,5%
	Posibilidades de trabajo	10	15,2%
	Sin respuesta	10	15,2%
	Sugerencia del núcleo familiar	1	1,5%
	Una clara vocación	8	12,1%
	<b>Total</b>	<b>66</b>	<b>100,0%</b>

Tabla 21. Motivos de elección de la Carrera

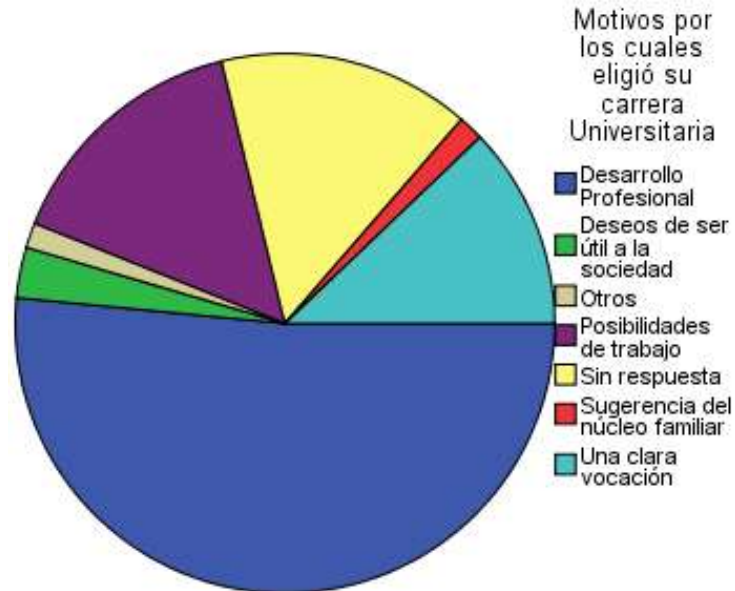



## 6.5 PERCEPCIÓN DE LOS CONTENIDOS ESTUDIADOS

A continuación, se presenta la percepción de los graduados sobre los contenidos abordados durante la Carrera Universitaria:

	Los contenidos estudiados durante su carrera fueron interesantes		Los contenidos estudiados durante su carrera cumplieron sus expectativas	
	Recuento	%	Recuento	%
De acuerdo	26	39,4%	31	47,0%
En desacuerdo	0	0,0%	1	1,5%
Ni acuerdo ni en desacuerdo	5	7,6%	7	10,6%
Sin respuesta	11	16,7%	11	16,7%
Totalmente de acuerdo	24	36,4%	16	24,2%
<b>Total</b>	<b>66</b>	<b>100,0%</b>	<b>66</b>	<b>100,0%</b>

Tabla 22. Percepción de los contenidos estudiados

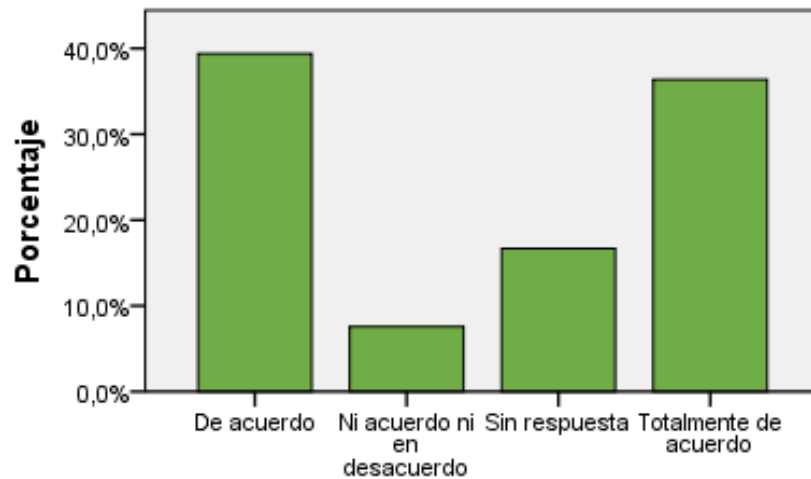

Los contenidos estudiados durante su carrera fueron interesantes

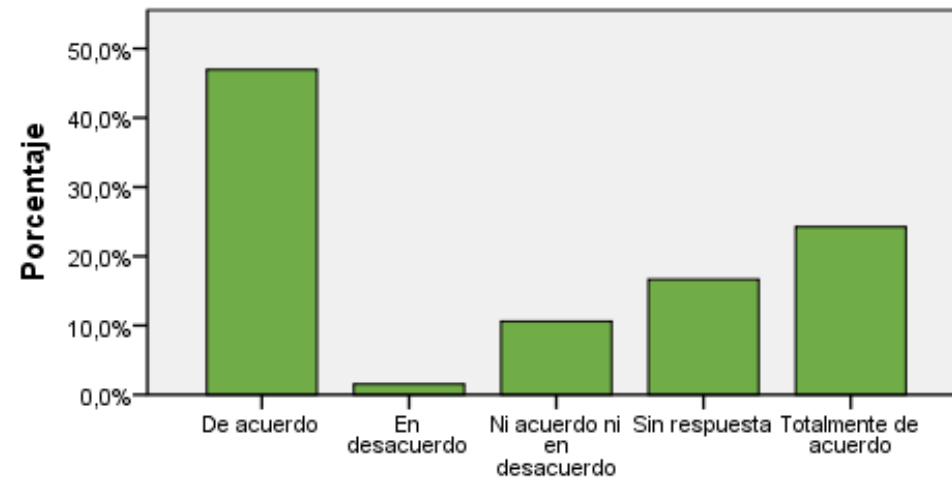

Los contenidos estudiados durante su carrera cumplieron sus expectativas

## 6.6 PERCEPCIÓN DEL NIVEL DE EXIGENCIA

En este apartado se muestran las respuestas acerca del nivel de exigencia percibido por los egresados en las actividades académicas que formaron parte de su trayecto curricular:

		Recuento	%
Nivel de exigencia de la carrera	Elevado	35	53,0%
	Ni elevado ni bajo	11	16,7%
	Sin respuesta	11	16,7%
	Totalmente elevado	9	13,6%
	<b>Total</b>	<b>66</b>	<b>100,0%</b>

Tabla 23. Percepción del nivel de exigencia

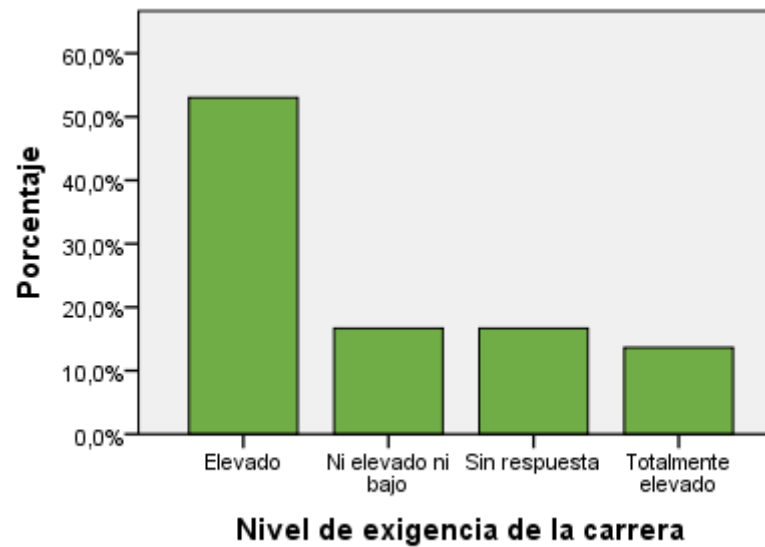

## 6.7 PERCEPCIÓN DEL PLAN DE ESTUDIOS

En último término, se presenta la percepción de los egresados de la Carrera en relación al perfil y la duración del Plan de Estudios que cursaron:

	No		Si		Sin respuesta		Total	
	Recuento	%	Recuento	%	Recuento	%	Recuento	%
El plan de estudios debería ser más corto	32	48,5%	17	25,8%	17	25,8%	66	100,0%
El plan de estudios debería ser más largo	44	66,7%	5	7,6%	17	25,8%	66	100,0%
El plan de estudios tendría que ser un perfil más técnico	16	24,2%	31	47,0%	19	28,8%	66	100,0%
El plan de estudios tendría que ser más generalista	42	63,6%	7	10,6%	17	25,8%	66	100,0%

Tabla 24. Percepción del plan de estudios

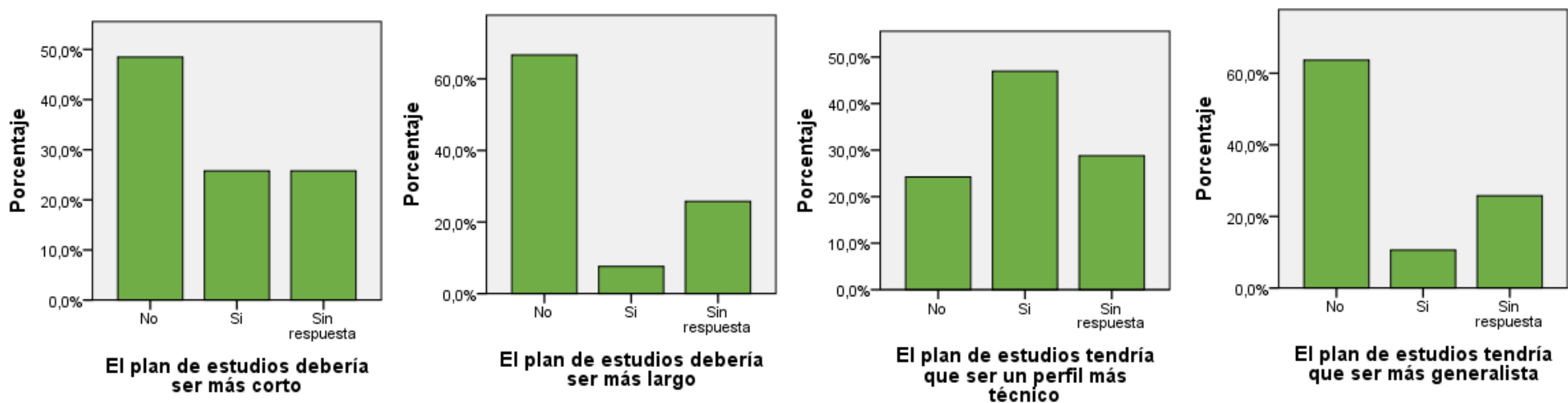

## 6.8 CARACTERÍSTICAS Y PERFIL SOCIODEMOGRÁFICO DE LOS EGRESADOS<sup>40</sup>

A continuación, se destacan características y perfil sociodemográfico de los egresados del año objeto de análisis:

		Carrera	
		Recuento	%
Título	Licenciado/a en Administración	151	100,0%
	<b>Total</b>	<b>151</b>	<b>100,0%</b>

Tabla 25. Cantidad total de Egresados

Datos Personales			
		Recuento	%
Edad	23	4	2,6%
	24	5	3,3%
	25	8	5,3%
	26	18	11,9%
	27	14	9,3%
	28	10	6,6%
	29	12	7,9%
	30	11	7,3%
	31	13	8,6%
	32	8	5,3%
	33	3	2,0%
	34	8	5,3%
	35	3	2,0%
	36	7	4,6%
	37	1	0,7%
	38	6	4,0%
	39	3	2,0%
	40	2	1,3%
	41	4	2,6%
	42	3	2,0%
	45	4	2,6%
47	1	0,7%	
49	1	0,7%	
60	1	0,7%	
Sin respuesta	1	0,7%	
<b>Total</b>	<b>151</b>	<b>100,0%</b>	

Tabla 26. Egresados por edad

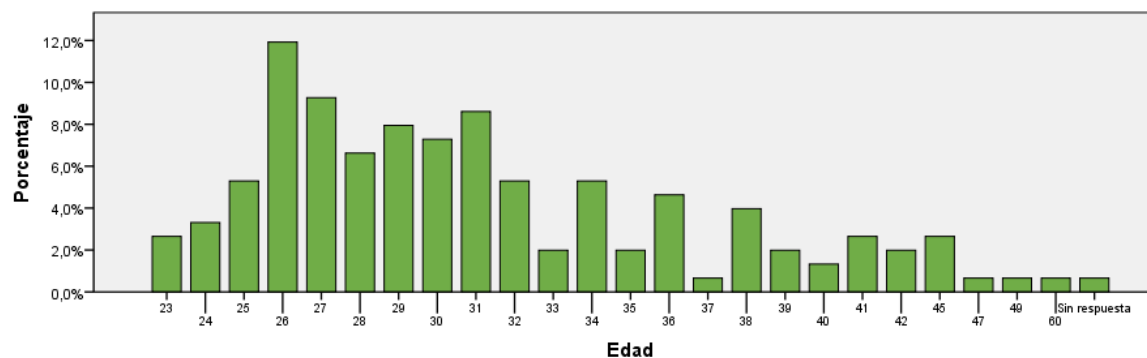

<sup>40</sup> La información que se detalla de aquí en adelante, fue extraída de la “Encuesta del recién graduado” correspondiente a las colaciones 138 a 142, por tanto, las cantidades podrían no coincidir con las cantidades de egresados publicadas en las secciones previas.

		Recuento	%
Sexo	Femenino	111	73,5%
	Masculino	40	26,5%
	<b>Total</b>	<b>151</b>	<b>100,0%</b>

Tabla 27. Egresados por sexo

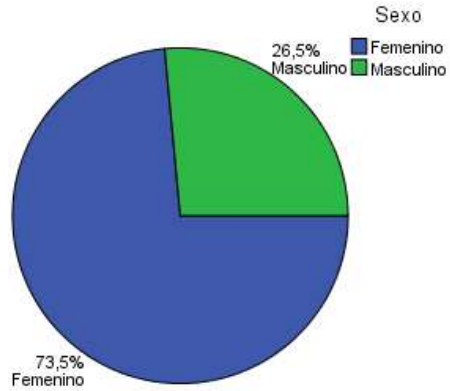

		Recuento	%
Nacionalidad	Argentino	150	99,3%
	Sin respuesta	1	0,7%
	<b>Total</b>	<b>151</b>	<b>100,0%</b>

Tabla 28. Egresados por Nacionalidad

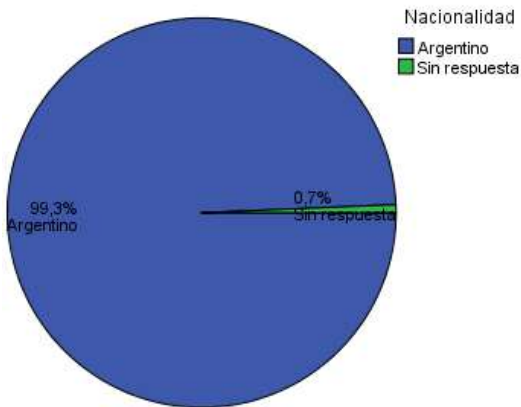

		Recuento	%
Estado Civil	Casado	19	12,6%
	Separado	1	0,7%
	Sin respuesta	3	2,0%
	Soltero	116	76,8%
	Unido civilmente	4	2,6%
	Unido de hecho	8	5,3%
	<b>Total</b>	<b>151</b>	<b>100,0%</b>

Tabla 29. Egresados por estado civil

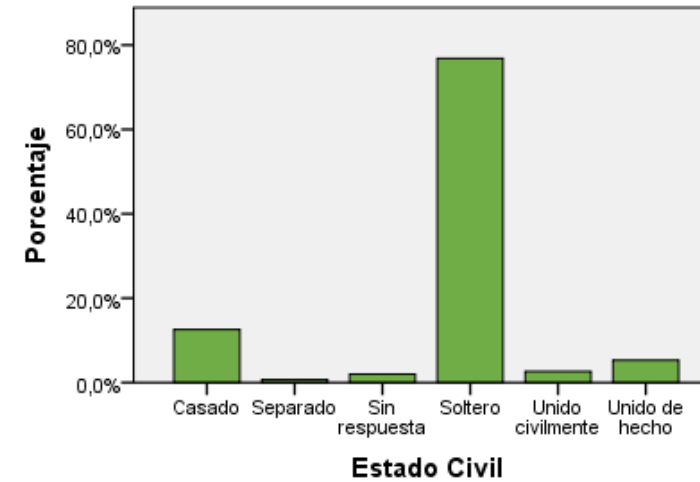

## 6.9 SITUACIÓN LABORAL AL MOMENTO DE SOLICITUD DEL TÍTULO

En la siguiente tabla, se agrupan a los egresados de la Carrera de acuerdo a su situación laboral y se los compara con los egresados del conjunto de las Carreras de Grado y Pregrado:

Datos Laborales			
		Recuento	%
Condición Actual	No trabaja	15	9,9%
	Sin respuesta	11	7,3%
	Trabaja en relación con la profesión	91	60,3%
	Trabaja, pero no tiene relación con la profesión	34	22,5%
	<b>Total</b>	<b>151</b>	<b>100,0%</b>
	Tasa de Ocupación de la carrera <sup>41</sup>		82,7%
	Tasa de Empleo Encajado de la carrera <sup>42</sup>		60,2%
	Tasa de Ocupación de la UNLu		80,1%
	Tasa de Empleo Encajado de la UNLu		57,8%

Tabla 30. Egresados según condición actual laboral



41 La **Tasa de Ocupación** es la proporción de egresados con un empleo sobre el total de egresados.

42 La **Tasa de Empleo Encajado** es la proporción de egresados con un empleo relacionado a su profesión sobre el total de egresados.

		Recuento	%
<b>Busca trabajo</b>	No	53	35,1%
	Si	64	42,4%
	Sin respuesta	34	22,5%
	<b>Total</b>	<b>151</b>	<b>100,0%</b>

Tabla 31. Situación laboral de los egresados

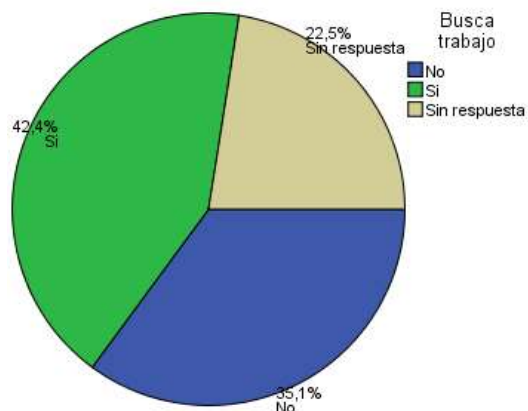

A continuación, se analiza la satisfacción de los egresados que manifestaron tener empleo al momento de solicitar el título.

		Recuento	%
<b>Está satisfecho con su trabajo</b>	Insatisfecho	5	3,3%
	Medianamente satisfecho	58	38,4%
	Muy satisfecho	50	33,1%
	Poco satisfecho	7	4,6%
	Sin respuesta	31	20,5%
	<b>Total</b>	<b>151</b>	<b>100,0%</b>

Tabla 32. Satisfacción de los Egresados con su empleo



## 6.10 MOTIVOS DE LA ELECCIÓN DE LA UNIVERSIDAD NACIONAL DE LUJÁN

En primer lugar, se presentan las respuestas de los egresados cuando se los indagó acerca de los motivos por los cuales escogieron esta Universidad para realizar sus estudios de nivel superior:

		Recuento	%
<b>Por qué eligió estudiar en esta Universidad</b>	Cercanía con el lugar de residencia o de trabajo	73	48,3%
	Costo de la matrícula	1	0,7%
	Otros	1	0,7%
	Prestigio académico	29	19,2%
	Recomendación de estudiantes	6	4,0%
	Recomendación de familiares o amigos	17	11,3%
	Recomendación de graduados de la universidad	9	6,0%
	Sin respuesta	13	8,6%
	Sistema de ingreso	1	0,7%
	Única institución que dictaba la carrera	1	0,7%
	<b>Total</b>	<b>151</b>	<b>100,0%</b>

Tabla 33. Motivos de elección de la UNLu

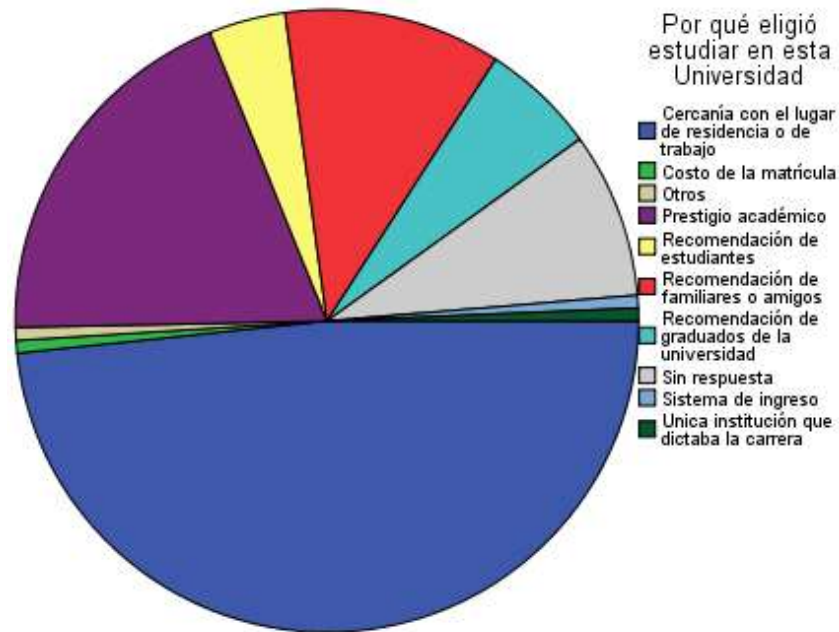



## 6.11 MOTIVOS DE ELECCIÓN DE LA CARRERA

Ahora se profundiza sobre los motivos por los cuales los egresados escogieron inscribirse en esa Carrera Universitaria:

Relación con la Universidad			
		Recuento	%
Motivos por los cuales eligió su carrera Universitaria	Desarrollo Profesional	77	51,0%
	Deseos de ser útil a la sociedad	6	4,0%
	Interés por el avance científico y tecnológico	1	0,7%
	Otros	7	4,6%
	Posibilidades de trabajo	25	16,6%
	Prestigio social	1	0,7%
	Sin respuesta	12	7,9%
	Sugerencia del núcleo familiar	5	3,3%
	Una clara vocación	17	11,3%
	<b>Total</b>	<b>151</b>	<b>100,0%</b>

Tabla 34. Motivos de elección de la Carrera

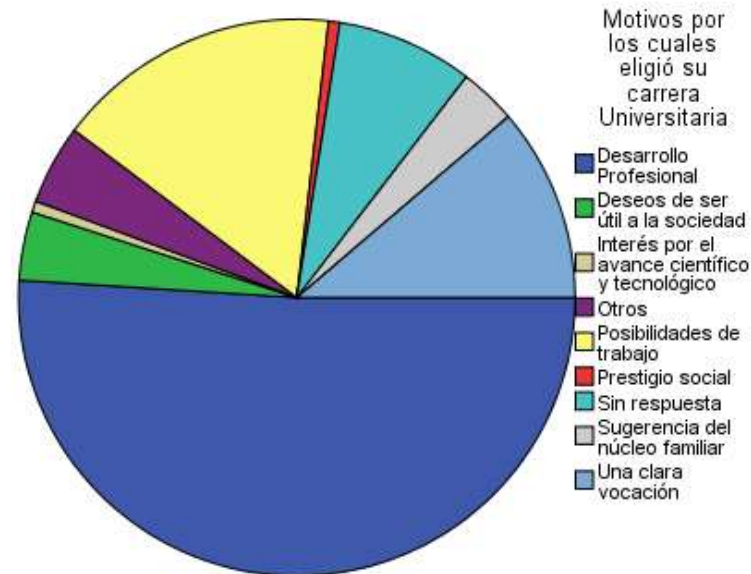

## 6.12 PERCEPCIÓN DE LOS CONTENIDOS ESTUDIADOS

A continuación, se presenta la percepción de los graduados sobre los contenidos abordados durante la Carrera Universitaria:

	Los contenidos estudiados durante su carrera fueron interesantes		Los contenidos estudiados durante su carrera cumplieron sus expectativas	
	Recuento	%	Recuento	%
De acuerdo	75	49,7%	83	55,0%
En desacuerdo	2	1,3%	5	3,3%
Ni acuerdo ni en desacuerdo	14	9,3%	16	10,6%
Sin respuesta	11	7,3%	11	7,3%
Totalmente de acuerdo	49	32,5%	36	23,8%
<b>Total</b>	<b>151</b>	<b>100,0%</b>	<b>151</b>	<b>100,0%</b>

Tabla 35. Percepción de los contenidos estudiados

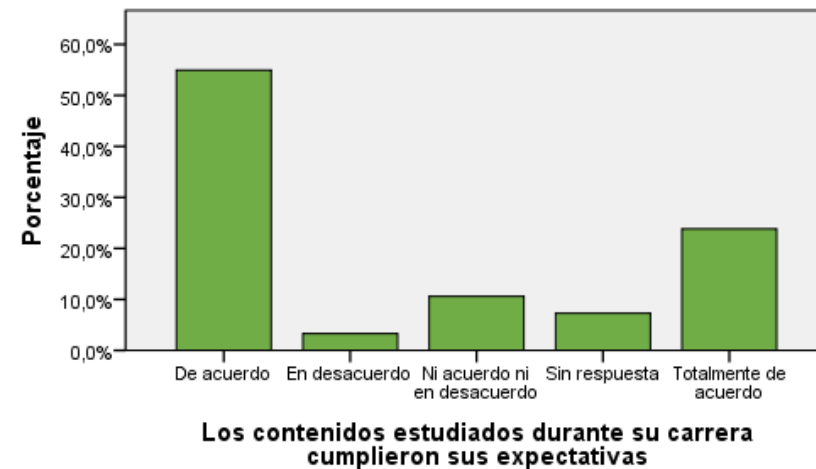
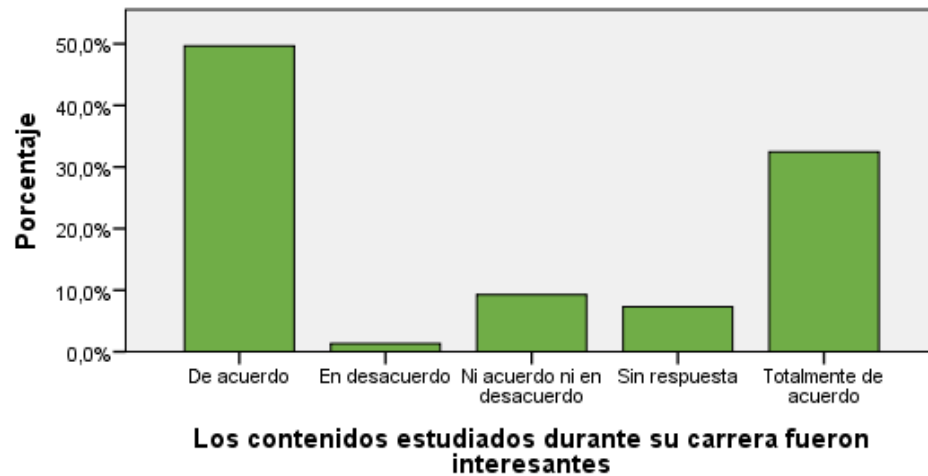

## 6.13 PERCEPCIÓN DEL NIVEL DE EXIGENCIA

En este apartado se muestran las respuestas acerca del nivel de exigencia percibido por los egresados en las actividades académicas que formaron parte de su trayecto curricular:

		Recuento	%
Nivel de exigencia de la carrera	Elevado	96	63,6%
	Ni elevado ni bajo	25	16,6%
	Sin respuesta	11	7,3%
	Totalmente elevado	19	12,6%
	<b>Total</b>	<b>151</b>	<b>100,0%</b>

Tabla 36. Percepción del nivel de exigencia

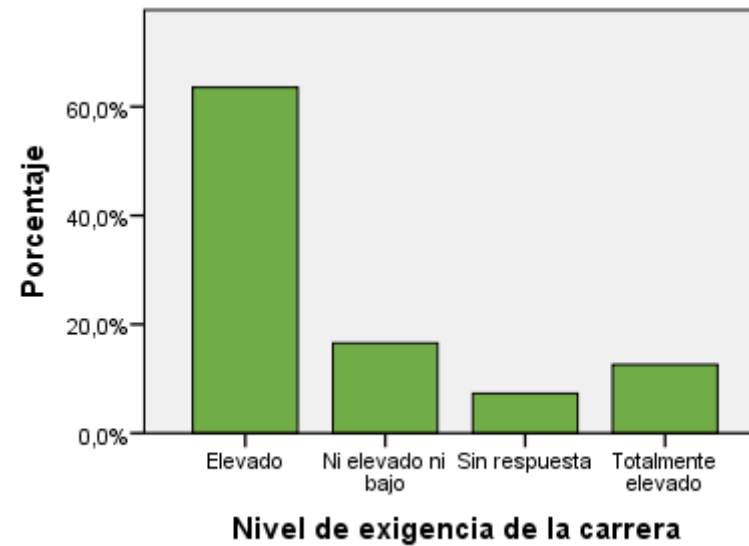

## 6.14 PERCEPCIÓN DEL PLAN DE ESTUDIOS

En último término, se presenta la percepción de los egresados de la Carrera en relación al perfil y la duración del Plan de Estudios que cursaron:

	No		Si		Sin respuesta		Total	
	Recuento	%	Recuento	%	Recuento	%	Recuento	%
El plan de estudios debería ser más corto	107	70,9%	22	14,6%	22	14,6%	151	100,0%
El plan de estudios debería ser más largo	107	70,9%	19	12,6%	25	16,6%	151	100,0%
El plan de estudios tendría que ser un perfil más técnico	50	33,1%	70	46,4%	31	20,5%	151	100,0%
El plan de estudios tendría que ser más generalista	103	68,2%	16	10,6%	32	21,2%	151	100,0%

Tabla 37. Percepción del plan de estudios

