



LICENCIATURA EN CIENCIAS BIOLÓGICAS

INFORME 2022 ESTADÍSTICO

Departamento de Estadísticas Educativas
Dirección de Gestión Curricular
Dirección General de Asuntos Académicos



UNLU
Universidad Nacional de Luján

www.unlu.edu.ar – www.estadisticaseducativas.unlu.edu.ar
(02323) 423979 / 423171 - Luján Bs. As. - Ruta 5 y Av. Constitución



INFORME 2022 ESTADÍSTICO

Departamento de Estadísticas Educativas

A. S. Sonia Saraceno

Lic. Candela Cortabarría

Directora de Gestión Curricular

Lic. Noelia Anabel Puggioni a/c

Director General de Asuntos Académicos

Mg. Mario Guillermo Oloriz

Fuentes secundarias de información

Dirección General de Sistemas

Diseño e Impresión

Dirección de Publicaciones e Imprenta



UNLU
Universidad Nacional de Luján

www.unlu.edu.ar – www.estadisticaseducativas.unlu.edu.ar
(02323) 423979 / 423171 - Luján Bs. As. - Ruta 5 y Av. Constitución

INDICE

Presentación	5
Capítulo I “Matrícula de la Carrera”	6
1.1 Aspirantes de la Carrera	7
1.2 Ingresantes de la Carrera	8
1.3 Estudiantes regulares y activos por plan de estudios	9
Capítulo II “Resultado académico de las cursadas”	10
2.1 Resultados de cursadas para la carrera	11
Capítulo III “Resultado académico de los exámenes finales”	15
3.1 Resultado académico de los estudiantes en exámenes finales	16
Capítulo IV “El abandono en la Carrera”	24
4.1 El abandono por cohorte en la Carrera	25
4.2 El abandono temprano y tardío en la Carrera	26
Capítulo V “Egresados de la Carrera”	27
5.1 Egresados de la carrera	28
5.2 Egresados por año de ingreso	29
5.3 Tasa de egreso de la Carrera	30
5.4 Promedio histórico de la Carrera y duración real	31
Capítulo VI “Percepción de los egresados sobre la Carrera y la Institución”	32
6.1 Características y perfil sociodemográfico de los egresados	33
6.2 Situación laboral al momento de solicitud del título	35
6.3 Motivos de la elección de la Universidad Nacional de Luján	37
6.4 Motivos de elección de la Carrera	38

6.5 Percepción de los contenidos estudiados	39
6.6 Percepción del nivel de exigencia	40
6.7 Percepción del plan de estudios	41



INFORME 2022 ESTADÍSTICO

Informe Estadístico – Presentación

El presente informe, elaborado por el Departamento de Estadísticas Educativas, pretende ser un insumo para el seguimiento de la Carrera tanto para el Coordinador como para la Comisión Plan de Estudios a cargo de su gestión de acuerdo a la Resolución HCS 545/02.

El mismo fue elaborado a partir de la información del Sistema de Control Académico, el Sistema de Encuestas SIU Kolla en lo que respecta a la opinión del egresado y el Sistema Integrado de Aplicaciones Web como fuentes de información y en función de los diferentes estados posibles para los estudiantes, definidos en la Resolución HCS 261/21 y sus modificatorias.

En este documento se organiza la información en distintos capítulos, de acuerdo a los diferentes aspectos abordados en el mismo que se transcriben a continuación: Matrícula de la Carrera, Rendimiento académico en cursadas, Rendimiento académico en exámenes finales, Abandono en la Carrera, Egresados de la Carrera y Percepción de los egresados sobre la Carrera y la Institución.

En aquellos casos de Carreras que se dictan en más de una Sede, se ha optado por separar la información a efectos de facilitar el análisis de la misma.



UNLU
Universidad Nacional de Luján

www.unlu.edu.ar – www.estadisticaseducativas.unlu.edu.ar
(02323) 423979 / 423171 - Luján Bs. As. - Ruta 5 y Av. Constitución



INFORME 2022 ESTADÍSTICO

Capítulo 1 – Matrícula de la Carrera

Dentro de este capítulo se presenta información referente a la cantidad de aspirantes e ingresantes a la Carrera para el año en análisis, su tasa de crecimiento con respecto a años anteriores y su relación con el mismo fenómeno para el conjunto de las Carreras de Grado y Pregrado que dicta la Universidad Nacional de Luján.

En los casos que la Carrera objeto del informe contara con más de un Plan de Estudios activo, dado que pueden inscribirse ingresantes con distintos requisitos de ingreso, se presenta la cantidad de estudiantes por cada uno de los Planes de Estudio.



1.1 ASPIRANTES¹ DE LA CARRERA

En la Tabla 1 se puede observar la cantidad de aspirantes de la Carrera en los últimos cinco años, así como también la evolución en el mismo periodo para esta Carrera y la totalidad de las Carreras de Pregrado y Grado de la Universidad Nacional de Luján:

ASPIRANTES DE LA CARRERA			
AÑO	LUJÁN		TASA DE CRECIMIENTO UNLu ²
	ASPIRANTES	TASA DE CRECIMIENTO CARRERA ³	
2018	62	0,95	0,99
2019	90	1,45	1,13
2020	99	1,10	1,11
2021	138	1,39	1,02
2022	102	0,74	0,69
PROMEDIO	98,20	1,13	0,99

Tabla 1. Aspirantes de la Carrera y tasas de crecimiento

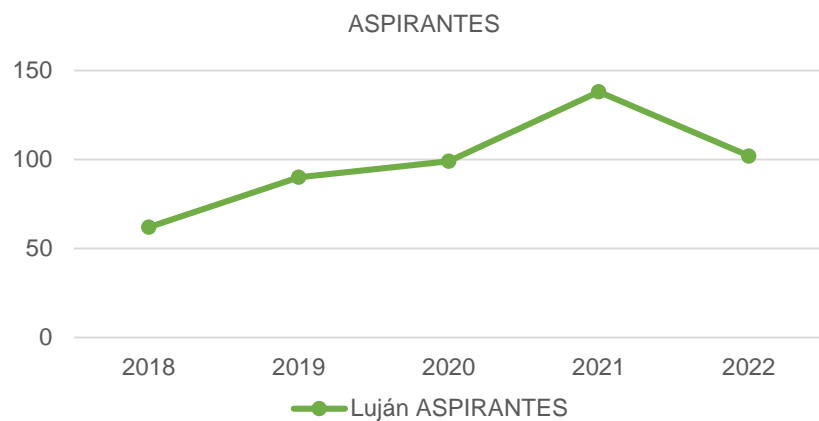

1 De acuerdo a la Resolución HCS 261/21 y sus modificatorias, "se considera **aspirante** de la Universidad Nacional de Luján a todas aquellas personas que formalicen su inscripción y cumplan con los requisitos documentales establecidos en el presente Régimen, con el objeto de cursar una Carrera de Pregrado o Grado que forme parte de la oferta académica de la Universidad para el año académico en que se inscribe."

2 La tasa de crecimiento de la UNLu es calculada en función de los aspirantes a todas las Carreras de Grado y Pregrado de la Universidad.

3 La tasa de crecimiento es calculada con respecto al año anterior y corresponde al cociente entre la cantidad de aspirantes para el año en cuestión y la cantidad de aspirantes para el año anterior.

1.2 INGRESANTES⁴ DE LA CARRERA

En la Tabla 2 se puede observar la cantidad de ingresantes a la Carrera en los últimos cinco años, así como también el cociente entre la cantidad de ingresantes y aspirantes, la evolución en el mismo período para esta Carrera y la totalidad de las Carreras de Pregrado y Grado de la Universidad Nacional de Luján. Es importante hacer notar que los últimos tres indicadores mencionados fueron calculados del mismo modo que en el apartado anterior.

INGRESANTES A LA CARRERA ⁵				
AÑO	LUJÁN			TASA DE CRECIMIENTO UNLu
	INGRESANTES	INDICE INGRESANTES/ASPIRANTES	TASA DE CRECIMIENTO CARRERA	
2018	62	100,00%	1,13	0,98
2019	75	83,33%	1,21	0,92
2020	86	86,87%	1,15	1,40
2021	113	81,88%	1,31	1,04
2022	90	88,24%	0,80	0,65
PROMEDIO	85,20	86,76%	1,12	1,00

Tabla 2. Ingresantes de la Carrera y tasas de crecimiento

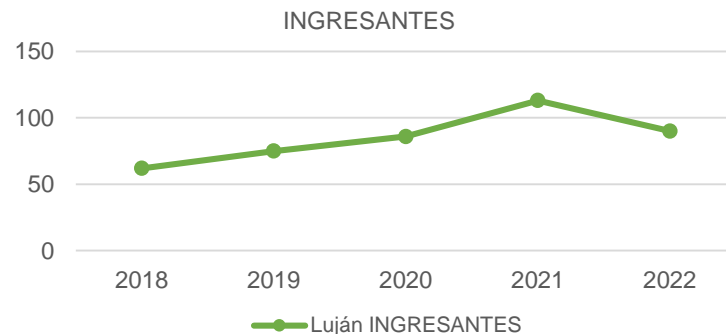

4 De acuerdo a la Resolución HCS 261/21 y sus modificatorias, "se considera ingresante a todo aspirante que haya dado cumplimiento a las siguientes condiciones:

a) Completar uno de los siguientes requisitos:

- Presentación de título o constancia de título en trámite para quienes se inscribieron optando por la modalidad "con estudios de nivel anterior completos" o;
- Aprobar la evaluación correspondiente para los que se inscribieron optando por la modalidad "mayor de 25 años sin título de nivel medio completos", y

b) Haber efectuado una de las siguientes actividades:

- Inscribirse para cursar al menos una actividad académica correspondiente al plan de estudios de la carrera, durante el primero o segundo cuatrimestre del año académico;
- Alcanzar condición distinta de ausente en alguno de los Talleres Introdutorios o;
- Presentar formalmente trámite de equivalencias externas por Mesa General de Entradas y Salidas o;
- Inscribirse para rendir examen final en el turno julio-agosto del año de inscripción. -"

5 No se considera a los inhabilitados por no completar la documentación al 30 de octubre del año de ingreso.

1.3 ESTUDIANTES REGULARES⁶ Y ACTIVOS⁷ POR PLAN DE ESTUDIOS

A continuación, se presenta la cantidad de estudiantes regulares y activos en cada uno de los Planes de estudio activos con que cuenta la Carrera actualmente. A los efectos de este documento, se denomina Plan de estudios activo para la Carrera a aquel que cuente con estudiantes regulares inscriptos en el mismo.

ESTUDIANTES EN LA CARRERA				
LUJÁN				
PLAN DE ESTUDIOS	ESTUDIANTES REGULARES	ESTUDIANTES ACTIVOS		
		1° CUAT.	2° CUAT.	2022
1803	2	2	1	2
1804	34	29	28	34
1805	315	132	124	223

Tabla 3. Estudiantes regulares y activos por Plan de Estudios

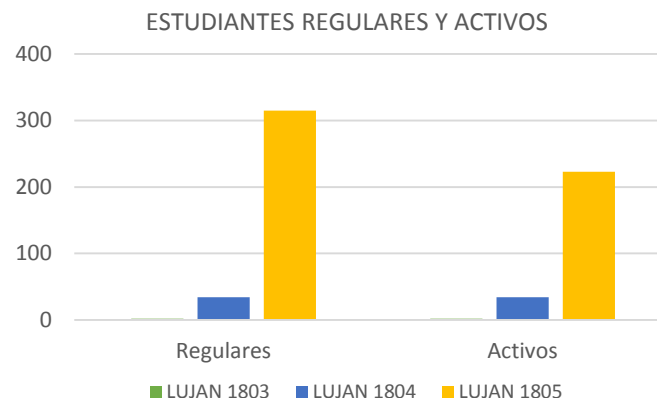

6 De acuerdo a la Resolución HCS 261/21 y sus modificatorias, "se considerará **estudiante** regular en una carrera de la Universidad Nacional de Luján a:

- Los ingresantes que tuvieron actividad durante el año de su inscripción, es decir aquellos que rindieron al menos un examen final o cursaron al menos una asignatura, seminario o taller alcanzando como resultado de la misma condición distinta de ausente.
- Los estudiantes que hayan aprobado por lo menos dos (2) asignaturas, seminarios o talleres en una carrera durante el año académico anterior. Las restantes Actividades Académicas no serán consideradas a los efectos del control de regularidad en la Carrera.
- Los estudiantes que, habiendo aprobado la totalidad de las asignaturas, seminarios y/o talleres de las carreras y adeuden la defensa y/o exposición de trabajos finales, tesis u otras exigencias previstas en el Plan de Estudios para acceder al título correspondiente, siempre que se realice dentro de los cuatro (4) años posteriores a la fecha de la última actividad académica aprobada. Sólo por razones que sean consideradas válidas por la Comisión de Plan de Estudios este plazo podrá extenderse en dos (2) años."

7 A los efectos del presente trabajo, se considera que un estudiante es activo si presenta alguna inscripción en cursadas o examen final con condición distinta de ausente durante el intervalo de tiempo estudiado.



INFORME 2022 ESTADÍSTICO

Capítulo 2 – Resultado académico de las cursadas

Este capítulo aborda el rendimiento de los estudiantes en las diferentes actividades académicas que integran los Planes de Estudio vigentes de la Carrera en función de las diferentes condiciones posibles a las que puede arribar un estudiante luego de cursar una actividad de acuerdo a lo establecido en el Capítulo II del Régimen General de Estudios, Resolución HCS 261/21 y sus modificatorias.

Cabe aclarar que las actividades académicas que componen los Planes de Estudio vigentes se presentan de acuerdo al cuatrimestre al que pertenecen a efectos de facilitar el análisis de la información.



UNLU
Universidad Nacional de Luján

www.unlu.edu.ar – www.estadisticaseducativas.unlu.edu.ar
(02323) 423979 / 423171 - Luján Bs. As. - Ruta 5 y Av. Constitución

2.1 RESULTADOS DE CURSADAS PARA LA CARRERA

En este apartado se observa la cantidad de inscriptos en cada actividad académica del Plan de Estudios vigente de la Carrera, el índice de repitencia y el resultado final en la cursada. Se hace notar que las actividades académicas que componen el Plan de Estudios vigente se presentan de acuerdo a la matriz de actividades académicas aprobada mediante la Resolución del Honorable Consejo Superior de creación del Plan de Estudios a efectos de facilitar el análisis de la información. Cabe aclarar que las asignaturas cuyos porcentajes figuran en color rojo, son aquellas que se encuentran por debajo o por arriba del promedio, dependiendo del valor que se quiere resaltar.

RESULTADO ACADÉMICO DE LAS CURSADAS														
LUJÁN														
CUAT.	CÓDIGO	ACTIVIDAD ACADÉMICA	INSC.	REPITENCIA ⁸		CONDICIÓN FINAL ⁹								TASA DE APROBACIÓN ¹⁰
						PROMOVIDOS		REGULARES		LIBRES		AUSENTES		
I	11014	Elementos de Matemática	161	73	45,34 %	18	19,57 %	15	16,30 %	59	64,13 %	69	42,86 %	0,36
	10015	Elementos de Química	141	69	48,94 %	8	8,42 %	18	18,95 %	69	72,63 %	46	32,62 %	0,27
	11084	Biología General I	118	38	32,20 %	24	28,24 %	26	30,59 %	35	41,18 %	33	27,97 %	0,59
	12201	Ciencias de la Tierra, del Agua y de la Atmósfera	138	46	33,33 %	3	5,77 %	17	32,69 %	32	61,54 %	86	62,32 %	0,38
	20038	Estudio de la Constitución Nacional y los Derechos Humanos	5	5	100,00 %	1	25,00 %	1	25,00 %	2	50,00 %	1	20,00 %	0,50
II	11933	Química I	49	32	65,31 %	3	8,11 %	16	43,24 %	18	48,65 %	12	24,49 %	0,51
	10021	Álgebra	56	40	71,43 %	5	19,23 %	5	19,23 %	16	61,54 %	30	53,57 %	0,38
	11035	Biología General II	41	13	31,71 %	11	35,48 %	10	32,26 %	10	32,26 %	10	24,39 %	0,68
	10022	Análisis Matemático I	1	1	100,00 %	0	0,00 %	0	0,00 %	0	0,00 %	1	100,00 %	0,00
III	31002	Ética	71	11	15,49 %	22	100,00 %	0	0,00 %	0	0,00 %	49	69,01 %	1,00
	11037	Biología de protistas, hongos y briofitas	52	28	53,85 %	4	12,90 %	14	45,16 %	13	41,94 %	21	40,38 %	0,58
	10922	Análisis Matemático I	57	28	49,12 %	1	3,13 %	7	21,88 %	24	75,00 %	25	43,86 %	0,25

8 A los efectos de este análisis, se define al Índice de repitencia como la cantidad de estudiantes inscriptos en la actividad académica que ya han cursado esta actividad en otra oportunidad sobre el total de estudiantes inscriptos.

9 Las condiciones finales y la forma de acceso a cada una de ellas se encuentran determinadas por el Artículo 22 del Régimen General de Estudios, Res. HCS 261/21 y sus modificatorias.

10 A efectos de facilitar el análisis, la Tasa de aprobación se calcula a partir de sumar la cantidad de estudiantes promovidos y regulares y realizar el cociente con la totalidad de estudiantes inscriptos menos aquellos que resultaron ausentes dado que no fueron evaluados.

RESULTADO ACADÉMICO DE LAS CURSADAS

LUJÁN

CUAT.	CÓDIGO	ACTIVIDAD ACADÉMICA	INSC.	REPITENCIA ⁸		CONDICIÓN FINAL ⁹							TASA DE APROBACIÓN ¹⁰	
						PROMOVIDOS		REGULARES		LIBRES		AUSENTES		
	11201	Ciencias de la Tierra, del Agua y de la Atmósfera	2	0	0,00 %	1	50,00 %	1	50,00 %	0	0,00 %	0	0,00 %	1,00
	10908	Física I	3	1	33,33 %	1	50,00 %	0	0,00 %	1	50,00 %	1	33,33 %	0,50
IV	11107	Biología Animal I (Invertebrados parte I)	29	12	41,38 %	5	20,83 %	12	50,00 %	7	29,17 %	5	17,24 %	0,71
	11916	Química II	24	12	50,00 %	0	0,00 %	1	5,88 %	16	94,12 %	7	29,17 %	0,06
	11202	Genética	22	10	45,45 %	2	15,38 %	7	53,85 %	4	30,77 %	9	40,91 %	0,69
	11974	Estadística I	29	20	68,97 %	1	5,88 %	6	35,29 %	10	58,82 %	12	41,38 %	0,41
	10909	Física II	3	2	66,67 %	0	0,00 %	0	0,00 %	0	0,00 %	3	100,00 %	0,00
	11906	Química II	1	0	0,00 %	0	0,00 %	0	0,00 %	0	0,00 %	1	100,00 %	0,00
V	11963	Química III	17	11	64,71 %	1	6,67 %	2	13,33 %	12	80,00 %	2	11,76 %	0,20
	11038	Botánica I	17	6	35,29 %	11	68,75 %	3	18,75 %	2	12,50 %	1	5,88 %	0,88
	11108	Biología Animal II (Vertebrados parte I)	24	16	66,67 %	3	12,50 %	9	37,50 %	12	50,00 %	0	0,00 %	0,50
	11975	Estadística II	11	3	27,27 %	2	33,33 %	2	33,33 %	2	33,33 %	5	45,45 %	0,67
	10204	Teoría General de Sistemas	1	1	100,00 %	1	100,00 %	0	0,00 %	0	0,00 %	0	0,00 %	1,00
VI	11208	Ecología I	24	12	50,00 %	3	13,64 %	10	45,45 %	9	40,91 %	2	8,33 %	0,59
	18907	Microbiología General	2	0	0,00 %	1	100,00 %	0	0,00 %	0	0,00 %	1	50,00 %	1,00
	23001	Metodología de la Investigación	6	3	50,00 %	1	33,33 %	1	33,33 %	1	33,33 %	3	50,00 %	0,67
	11918	Biofísica I	4	0	0,00 %	2	66,67 %	1	33,33 %	0	0,00 %	1	25,00 %	1,00
	31971	Inglés I	0	0	0,00 %	0	0,00 %	0	0,00 %	0	0,00 %	0	0,00 %	0,00
	11964	Computación	1	1	100,00 %	0	0,00 %	0	0,00 %	0	0,00 %	1	100,00 %	0,00
VII	11241	Evolución	3	1	33,33 %	1	33,33 %	2	66,67 %	0	0,00 %	0	0,00 %	1,00
	11919	Biofísica II	6	0	0,00 %	1	33,33 %	2	66,67 %	0	0,00 %	3	50,00 %	1,00
	11043	Biología celular y molecular I	2	0	0,00 %	2	100,00 %	0	0,00 %	0	0,00 %	0	0,00 %	1,00
	12080	Fisiología Vegetal	1	0	0,00 %	1	100,00 %	0	0,00 %	0	0,00 %	0	0,00 %	1,00
	11209	Ecología II	2	2	100,00 %	2	100,00 %	0	0,00 %	0	0,00 %	0	0,00 %	1,00
VIII	11945	Biología Computacional	5	1	20,00 %	1	33,33 %	2	66,67 %	0	0,00 %	2	40,00 %	1,00
	11040	Instrumentación biológica	0	0	0,00 %	0	0,00 %	0	0,00 %	0	0,00 %	0	0,00 %	0,00
	10203	Fisiología Animal	5	0	0,00 %	1	25,00 %	3	75,00 %	0	0,00 %	1	20,00 %	1,00
	11039	Botánica II	18	4	22,22 %	9	60,00 %	3	20,00 %	3	20,00 %	3	16,67 %	0,80
	11109	Biología Animal III (Invertebrados parte II)	6	1	16,67 %	3	100,00 %	0	0,00 %	0	0,00 %	3	50,00 %	1,00

RESULTADO ACADÉMICO DE LAS CURSADAS

LUJÁN

CUAT.	CÓDIGO	ACTIVIDAD ACADÉMICA	INSC.	REPITENCIA ⁸		CONDICIÓN FINAL ⁹						TASA DE APROBACIÓN ¹⁰		
						PROMOVIDOS		REGULARES		LIBRES			AUSENTES	
	11110	Biología Animal IV (Vertebrados parte II)	3	0	0,00 %	1	50,00 %	1	50,00 %	0	0,00 %	1	33,33 %	1,00
	11210	Ecología III	5	1	20,00 %	2	50,00 %	2	50,00 %	0	0,00 %	1	20,00 %	1,00
Orientación Ecología														
IX	11109	Biología Animal III	6	1	16,67 %	3	100,00 %	0	0,00 %	0	0,00 %	3	50,00 %	1,00
	11110	Biología Animal IV (Vertebrados parte II)	3	0	0,00 %	1	50,00 %	1	50,00 %	0	0,00 %	1	33,33 %	1,00
	11209	Ecología II	2	2	100,00 %	2	100,00 %	0	0,00 %	0	0,00 %	0	0,00 %	1,00
	22959	Gestión y Legislación Ambiental	7	0	0,00 %	1	100,00 %	0	0,00 %	0	0,00 %	6	85,71 %	1,00
	10080	Fisiología Vegetal	2	0	0,00 %	0	0,00 %	1	100,00 %	0	0,00 %	1	50,00 %	1,00
	10203	Fisiología Animal	5	0	0,00 %	1	25,00 %	3	75,00 %	0	0,00 %	1	20,00 %	1,00
	31972	Inglés II	2	0	0,00 %	2	100,00 %	0	0,00 %	0	0,00 %	0	0,00 %	1,00
	11241	Evolución	3	1	33,33 %	1	33,33 %	2	66,67 %	0	0,00 %	0	0,00 %	1,00
X	11948	Ecología Aplicada a la Conservación y Manejo de Sistemas Ecológicos	2	0	0,00 %	0	0,00 %	0	0,00 %	0	0,00 %	2	100,00 %	0,00
	11210	Ecología III	5	1	20,00 %	2	50,00 %	2	50,00 %	0	0,00 %	1	20,00 %	1,00
	12042	Ecotoxicología	1	0	0,00 %	0	0,00 %	0	0,00 %	0	0,00 %	1	100,00 %	0,00
	11042	Ecotoxicología	3	0	0,00 %	0	0,00 %	1	50,00 %	1	50,00 %	1	33,33 %	0,50
XI	10217	Ciclo de Asignaturas y/o Actividades Optativas	0	0	0,00 %	0	0,00 %	0	0,00 %	0	0,00 %	0	0,00 %	0,00
Orientación Biología Celular y Molecular														
IX	11946	Virología	0	0	0,00 %	0	0,00 %	0	0,00 %	0	0,00 %	0	0,00 %	0,00
	11046	Biotecnología	2	0	0,00 %	1	50,00 %	1	50,00 %	0	0,00 %	0	0,00 %	1,00
	12047	Inmunología	0	0	0,00 %	0	0,00 %	0	0,00 %	0	0,00 %	0	0,00 %	0,00
	11975	Estadística II	11	3	27,27 %	2	33,33 %	2	33,33 %	2	33,33 %	5	45,45 %	0,67
	11039	Botánica II	18	4	22,22 %	9	60,00 %	3	20,00 %	3	20,00 %	3	16,67 %	0,80
	11047	Inmunoquímica e inmunología	2	0	0,00 %	2	100,00 %	0	0,00 %	0	0,00 %	0	0,00 %	1,00
X	10206	Biología del desarrollo	5	1	20,00 %	2	50,00 %	2	50,00 %	0	0,00 %	1	20,00 %	1,00
	11947	Bioinformática	1	0	0,00 %	1	100,00 %	0	0,00 %	0	0,00 %	0	0,00 %	1,00
	11044	Biología celular y molecular II	4	1	25,00 %	3	75,00 %	0	0,00 %	1	25,00 %	0	0,00 %	0,75
	11045	Química Analítica Instrumental	2	0	0,00 %	0	0,00 %	2	100,00 %	0	0,00 %	0	0,00 %	1,00
PROMEDIO PARA LA CARRERA			19,94	8,22	30,53 %	3,08	42,13 %	3,49	29,13 %	5,78	19,21 %	7,59	32,61 %	0,71

RESULTADO ACADÉMICO DE LAS CURSADAS									
LUJÁN									
CUAT.	CÓDIGO	ACTIVIDAD ACADÉMICA	INSC.	REPITENCIA ⁸	CONDICIÓN FINAL ⁹				TASA DE APROBACIÓN ¹⁰
					PROMOVIDOS	REGULARES	LIBRES	AUSENTES	
PROMEDIO PARA LA UNLU			51,26	41,29 %	31,09 %	29,33 %	36,58 %	42,57 %	0,60

Tabla 4. Resultados de cursada para la Carrera

TASA DE APROBACIÓN 2022

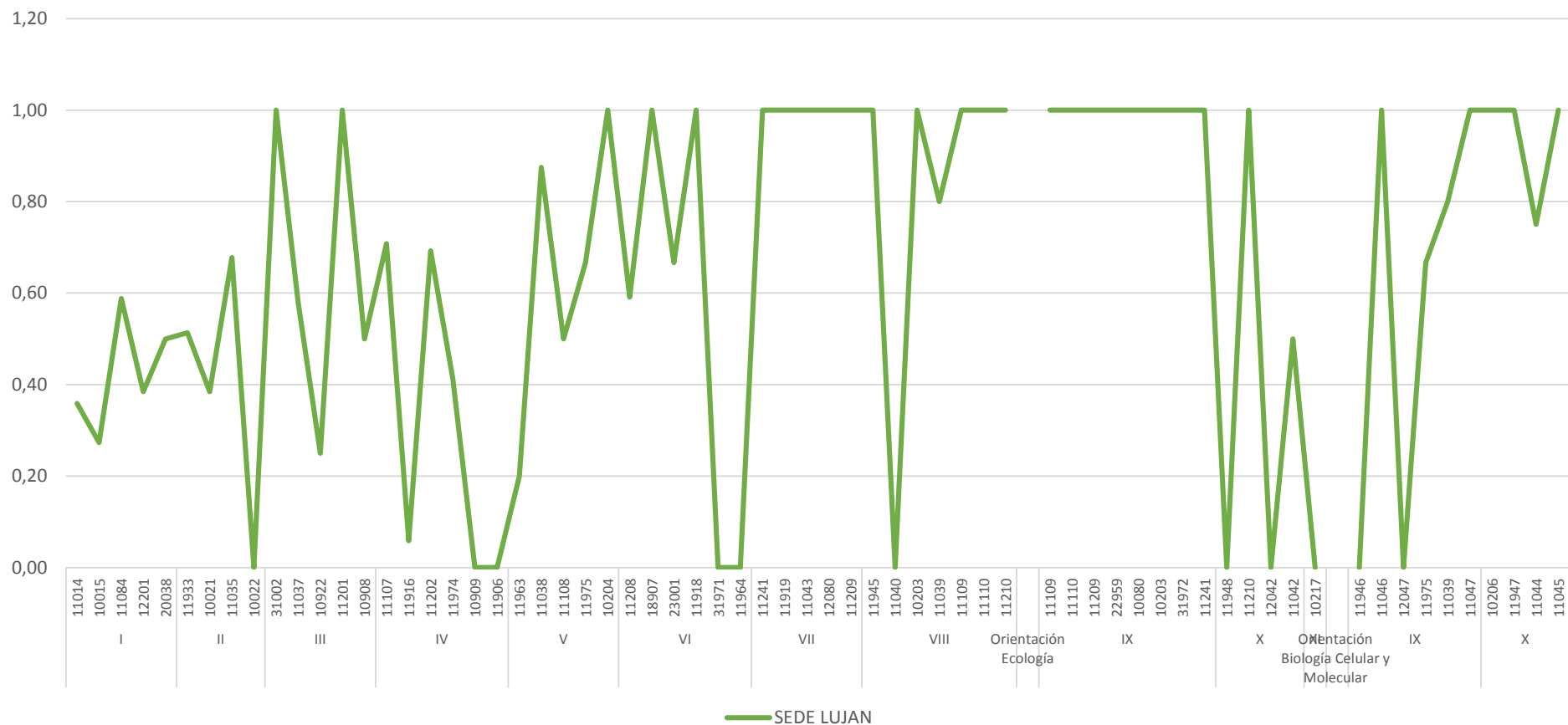



INFORME 2022 ESTADÍSTICO

Capítulo 3 – Resultado académico de los exámenes finales

Este capítulo aborda el rendimiento de los estudiantes en los exámenes finales de las actividades académicas que integran los Planes de Estudio vigentes de la Carrera.

Se han determinado tres resultados posibles: aprobado (calificación 4 a 10), desaprobado (calificación 1 a 3) y ausente. Por otro lado, se han dividido los exámenes de acuerdo a los turnos establecidos en el Capítulo III del Régimen General de Estudios, Resolución HCS 261/21.

Cabe aclarar que las actividades académicas que componen el Plan de Estudios vigente se presentan de acuerdo al cuatrimestre al que pertenecen a efectos de facilitar el análisis de la información.



UNLU
Universidad Nacional de Luján

www.unlu.edu.ar – www.estadisticaseducativas.unlu.edu.ar
(02323) 423979 / 423171 - Luján Bs. As. - Ruta 5 y Av. Constitución

3.1 RESULTADO ACADÉMICO DE LOS ESTUDIANTES EN EXÁMENES FINALES

En este apartado se observa el rendimiento académico de los estudiantes en los exámenes finales de las actividades académicas del Plan de Estudios vigente. Se hace notar que las actividades académicas que componen el Plan de Estudios vigente se presentan de acuerdo a la matriz de actividades académicas aprobada mediante Resolución del Honorable Consejo Superior a efectos de facilitar el análisis de la información. Cabe aclarar que las asignaturas cuyos porcentajes aparecen en color rojo, son aquellas que se encuentran con un rendimiento menor al observado para el conjunto de actividades académicas que componen la carrera.

RESULTADO ACADÉMICO DE LOS EXÁMENES FINALES ¹¹											
LUJÁN											
CUAT.	ACTIVIDAD ACADÉMICA	TURNOS	INSCRIPTOS			TOTAL					
			TODOS	REG.	LIB.	APROBADOS		DESAPROBADOS		AUSENTES	
I	Elementos de Matemática	Mayo	3	2	1	0	0,00%	0	0,00%	3	100,00%
		Julio-Agosto	13	13	0	6	50,00%	6	50,00%	1	7,69%
		Septiembre	3	3	0	0	0,00%	2	100,00%	1	33,33%
		Noviembre-Diciembre	15	8	7	4	30,77%	9	69,23%	2	13,33%
		Febrero-Marzo	4	4	0	1	25,00%	3	75,00%	0	0,00%
	Elementos de Química	Mayo	3	1	2	0	0,00%	1	100,00%	2	66,67%
		Julio-Agosto	25	19	6	11	55,00%	9	45,00%	5	20,00%
		Septiembre	1	1	0	0	0,00%	0	0,00%	1	100,00%
		Noviembre-Diciembre	5	4	1	4	100,00%	0	0,00%	1	20,00%
		Febrero-Marzo	1	0	1	0	0,00%	1	100,00%	0	0,00%
	Biología General I	Mayo	3	2	1	2	100,00%	0	0,00%	1	33,33%
		Julio-Agosto	22	18	4	7	100,00%	0	0,00%	15	68,18%
		Septiembre	5	4	1	4	80,00%	1	20,00%	0	0,00%
		Noviembre-Diciembre	8	8	0	3	100,00%	0	0,00%	5	62,50%
		Febrero-Marzo	0	0	0	0	0,00%	0	0,00%	0	0,00%
	Ciencias de la Tierra, del Agua y de la Atmósfera	Mayo	7	6	1	3	100,00%	0	0,00%	4	57,14%
		Julio-Agosto	20	15	5	8	100,00%	0	0,00%	12	60,00%
		Septiembre	3	3	0	1	100,00%	0	0,00%	2	66,67%

11 El detalle por condición de inscripción se encuentra disponible en versión digital.

RESULTADO ACADÉMICO DE LOS EXÁMENES FINALES¹¹

LUJÁN

CUAT.	ACTIVIDAD ACADÉMICA	TURNOS	INSCRIPTOS			TOTAL					
			TODOS	REG.	LIB.	APROBADOS		DESAPROBADOS		AUSENTES	
		Noviembre-Diciembre	5	4	1	2	100,00%	0	0,00%	3	60,00%
		Febrero-Marzo	1	1	0	1	100,00%	0	0,00%	0	0,00%
II	Análisis Matemático I	Mayo	0	0	0	0	0,00%	0	0,00%	0	0,00%
		Julio-Agosto	1	1	0	0	0,00%	1	100,00%	0	0,00%
		Septiembre	1	0	1	0	0,00%	0	0,00%	1	100,00%
		Noviembre-Diciembre	0	0	0	0	0,00%	0	0,00%	0	0,00%
		Febrero-Marzo	1	0	1	0	0,00%	1	100,00%	0	0,00%
		Mayo	1	1	0	1	100,00%	0	0,00%	0	0,00%
	Química I	Julio-Agosto	2	2	0	2	100,00%	0	0,00%	0	0,00%
		Septiembre	0	0	0	0	0,00%	0	0,00%	0	0,00%
		Noviembre-Diciembre	11	11	0	4	66,67%	2	33,33%	5	45,45%
		Febrero-Marzo	2	2	0	1	50,00%	1	50,00%	0	0,00%
		Mayo	4	3	1	0	0,00%	3	100,00%	1	25,00%
	Álgebra	Julio-Agosto	2	2	0	0	0,00%	0	0,00%	2	100,00%
		Septiembre	0	0	0	0	0,00%	0	0,00%	0	0,00%
		Noviembre-Diciembre	7	7	0	3	75,00%	1	25,00%	3	42,86%
		Febrero-Marzo	4	4	0	3	75,00%	1	25,00%	0	0,00%
		Mayo	3	3	0	0	0,00%	0	0,00%	3	100,00%
	Biología General II	Julio-Agosto	4	4	0	3	100,00%	0	0,00%	1	25,00%
		Septiembre	3	3	0	1	100,00%	0	0,00%	2	66,67%
Noviembre-Diciembre		10	6	4	3	100,00%	0	0,00%	7	70,00%	
Febrero-Marzo		6	5	1	6	100,00%	0	0,00%	0	0,00%	
Mayo		0	0	0	0	0,00%	0	0,00%	0	0,00%	
Julio-Agosto		1	0	1	0	0,00%	0	0,00%	1	100,00%	
III	Ética	Septiembre	0	0	0	0	0,00%	0	0,00%	0	0,00%
		Noviembre-Diciembre	0	0	0	0	0,00%	0	0,00%	0	0,00%
		Febrero-Marzo	0	0	0	0	0,00%	0	0,00%	0	0,00%
		Mayo	5	4	1	2	100,00%	0	0,00%	3	60,00%
		Julio-Agosto	12	11	1	6	75,00%	2	25,00%	4	33,33%
	Biología de Protistas, Hongos y Briofitas	Septiembre	3	3	0	3	100,00%	0	0,00%	0	0,00%
		Noviembre-Diciembre	1	1	0	0	0,00%	0	0,00%	1	100,00%
		Febrero-Marzo	2	2	0	1	50,00%	1	50,00%	0	0,00%

RESULTADO ACADÉMICO DE LOS EXÁMENES FINALES¹¹

LUJÁN

CUAT.	ACTIVIDAD ACADÉMICA	TURNOS	INSCRIPTOS			TOTAL					
			TODOS	REG.	LIB.	APROBADOS		DESAPROBADOS		AUSENTES	
	Ciencias de la Tierra, del Agua y de la Atmósfera	Mayo	0	0	0	0	0,00%	0	0,00%	0	0,00%
		Julio-Agosto	1	1	0	1	100,00%	0	0,00%	0	0,00%
		Septiembre	0	0	0	0	0,00%	0	0,00%	0	0,00%
		Noviembre-Diciembre	0	0	0	0	0,00%	0	0,00%	0	0,00%
		Febrero-Marzo	0	0	0	0	0,00%	0	0,00%	0	0,00%
	Física I	Mayo	0	0	0	0	0,00%	0	0,00%	0	0,00%
		Julio-Agosto	0	0	0	0	0,00%	0	0,00%	0	0,00%
		Septiembre	0	0	0	0	0,00%	0	0,00%	0	0,00%
		Noviembre-Diciembre	1	0	1	0	0,00%	0	0,00%	1	100,00%
		Febrero-Marzo	0	0	0	0	0,00%	0	0,00%	0	0,00%
	Análisis Matemático I	Mayo	1	1	0	0	0,00%	0	0,00%	1	100,00%
		Julio-Agosto	10	10	0	7	77,78%	2	22,22%	1	10,00%
		Septiembre	0	0	0	0	0,00%	0	0,00%	0	0,00%
		Noviembre-Diciembre	0	0	0	0	0,00%	0	0,00%	0	0,00%
		Febrero-Marzo	2	2	0	1	50,00%	1	50,00%	0	0,00%
	IV	Biología Animal I (Invertebrados parte I)	Mayo	0	0	0	0	0,00%	0	0,00%	0
Julio-Agosto			3	2	1	1	100,00%	0	0,00%	2	66,67%
Septiembre			1	0	1	1	100,00%	0	0,00%	0	0,00%
Noviembre-Diciembre			3	3	0	2	66,67%	1	33,33%	0	0,00%
Febrero-Marzo			6	6	0	5	83,33%	1	16,67%	0	0,00%
Química II		Mayo	0	0	0	0	0,00%	0	0,00%	0	0,00%
		Julio-Agosto	0	0	0	0	0,00%	0	0,00%	0	0,00%
		Septiembre	0	0	0	0	0,00%	0	0,00%	0	0,00%
		Noviembre-Diciembre	2	2	0	1	50,00%	1	50,00%	0	0,00%
		Febrero-Marzo	4	4	0	2	50,00%	2	50,00%	0	0,00%
Genética		Mayo	1	1	0	0	0,00%	0	0,00%	1	100,00%
		Julio-Agosto	2	2	0	2	100,00%	0	0,00%	0	0,00%
		Septiembre	0	0	0	0	0,00%	0	0,00%	0	0,00%
		Noviembre-Diciembre	4	4	0	2	100,00%	0	0,00%	2	50,00%
		Febrero-Marzo	2	2	0	2	100,00%	0	0,00%	0	0,00%
Física II		Mayo	0	0	0	0	0,00%	0	0,00%	0	0,00%
		Julio-Agosto	4	0	4	4	100,00%	0	0,00%	0	0,00%

RESULTADO ACADÉMICO DE LOS EXÁMENES FINALES¹¹

LUJÁN

CUAT.	ACTIVIDAD ACADÉMICA	TURNOS	INSCRIPTOS			TOTAL						
			TODOS	REG.	LIB.	APROBADOS		DESAPROBADOS		AUSENTES		
		Septiembre	0	0	0	0	0,00%	0	0,00%	0	0,00%	
		Noviembre-Diciembre	0	0	0	0	0,00%	0	0,00%	0	0,00%	
		Febrero-Marzo	1	0	1	1	100,00%	0	0,00%	0	0,00%	
	Química II	Mayo	1	1	0	0	0,00%	1	100,00%	0	0,00%	
		Julio-Agosto	1	1	0	1	100,00%	0	0,00%	0	0,00%	
		Septiembre	0	0	0	0	0,00%	0	0,00%	0	0,00%	
		Noviembre-Diciembre	0	0	0	0	0,00%	0	0,00%	0	0,00%	
		Febrero-Marzo	0	0	0	0	0,00%	0	0,00%	0	0,00%	
	Estadística I	Mayo	1	1	0	0	0,00%	0	0,00%	1	100,00%	
		Julio-Agosto	2	2	0	0	0,00%	1	100,00%	1	50,00%	
		Septiembre	1	1	0	0	0,00%	0	0,00%	1	100,00%	
		Noviembre-Diciembre	6	6	0	3	60,00%	2	40,00%	1	16,67%	
		Febrero-Marzo	1	1	0	0	0,00%	1	100,00%	0	0,00%	
	V	Química III	Mayo	1	1	0	1	100,00%	0	0,00%	0	0,00%
			Julio-Agosto	1	1	0	0	0,00%	1	100,00%	0	0,00%
Septiembre			1	1	0	1	100,00%	0	0,00%	0	0,00%	
Noviembre-Diciembre			1	1	0	1	100,00%	0	0,00%	0	0,00%	
Febrero-Marzo			0	0	0	0	0,00%	0	0,00%	0	0,00%	
Botánica I		Mayo	0	0	0	0	0,00%	0	0,00%	0	0,00%	
		Julio-Agosto	1	1	0	0	0,00%	1	100,00%	0	0,00%	
		Septiembre	1	1	0	0	0,00%	0	0,00%	1	100,00%	
		Noviembre-Diciembre	2	2	0	0	0,00%	0	0,00%	2	100,00%	
		Febrero-Marzo	2	2	0	2	100,00%	0	0,00%	0	0,00%	
Biología Animal II (Vertebrados parte I)		Mayo	1	1	0	0	0,00%	1	100,00%	0	0,00%	
		Julio-Agosto	11	11	0	5	83,33%	1	16,67%	5	45,45%	
		Septiembre	2	2	0	2	100,00%	0	0,00%	0	0,00%	
		Noviembre-Diciembre	1	1	0	0	0,00%	1	100,00%	0	0,00%	
		Febrero-Marzo	1	1	0	1	100,00%	0	0,00%	0	0,00%	
Estadística II	Mayo	1	1	0	0	0,00%	0	0,00%	1	100,00%		
	Julio-Agosto	4	3	1	1	100,00%	0	0,00%	3	75,00%		
	Septiembre	1	1	0	1	100,00%	0	0,00%	0	0,00%		
	Noviembre-Diciembre	1	1	0	0	0,00%	0	0,00%	1	100,00%		

RESULTADO ACADÉMICO DE LOS EXÁMENES FINALES¹¹

LUJÁN

CUAT.	ACTIVIDAD ACADÉMICA	TURNOS	INSCRIPTOS			TOTAL					
			TODOS	REG.	LIB.	APROBADOS		DESAPROBADOS		AUSENTES	
		Febrero-Marzo	1	1	0	1	100,00%	0	0,00%	0	0,00%
VI	Ecología I	Mayo	0	0	0	0	0,00%	0	0,00%	0	0,00%
		Julio-Agosto	0	0	0	0	0,00%	0	0,00%	0	0,00%
		Septiembre	0	0	0	0	0,00%	0	0,00%	0	0,00%
		Noviembre-Diciembre	5	5	0	4	100,00%	0	0,00%	1	20,00%
		Febrero-Marzo	2	1	1	2	100,00%	0	0,00%	0	0,00%
	Biofísica I	Mayo	0	0	0	0	0,00%	0	0,00%	0	0,00%
		Julio-Agosto	0	0	0	0	0,00%	0	0,00%	0	0,00%
		Septiembre	0	0	0	0	0,00%	0	0,00%	0	0,00%
		Noviembre-Diciembre	1	1	0	1	100,00%	0	0,00%	0	0,00%
		Febrero-Marzo	0	0	0	0	0,00%	0	0,00%	0	0,00%
	Computación	Mayo	0	0	0	0	0,00%	0	0,00%	0	0,00%
		Julio-Agosto	1	1	0	0	0,00%	0	0,00%	1	100,00%
		Septiembre	0	0	0	0	0,00%	0	0,00%	0	0,00%
		Noviembre-Diciembre	1	1	0	1	100,00%	0	0,00%	0	0,00%
Febrero-Marzo		0	0	0	0	0,00%	0	0,00%	0	0,00%	
VII	Evolución	Mayo	0	0	0	0	0,00%	0	0,00%	0	0,00%
		Julio-Agosto	1	0	1	1	100,00%	0	0,00%	0	0,00%
		Septiembre	0	0	0	0	0,00%	0	0,00%	0	0,00%
		Noviembre-Diciembre	0	0	0	0	0,00%	0	0,00%	0	0,00%
		Febrero-Marzo	0	0	0	0	0,00%	0	0,00%	0	0,00%
	Biofísica II	Mayo	0	0	0	0	0,00%	0	0,00%	0	0,00%
		Julio-Agosto	1	1	0	1	100,00%	0	0,00%	0	0,00%
		Septiembre	0	0	0	0	0,00%	0	0,00%	0	0,00%
		Noviembre-Diciembre	0	0	0	0	0,00%	0	0,00%	0	0,00%
		Febrero-Marzo	0	0	0	0	0,00%	0	0,00%	0	0,00%
	Biología Celular y Molecular I	Mayo	1	1	0	1	100,00%	0	0,00%	0	0,00%
		Julio-Agosto	0	0	0	0	0,00%	0	0,00%	0	0,00%
		Septiembre	0	0	0	0	0,00%	0	0,00%	0	0,00%
		Noviembre-Diciembre	0	0	0	0	0,00%	0	0,00%	0	0,00%
Febrero-Marzo		0	0	0	0	0,00%	0	0,00%	0	0,00%	
VIII	Biología Computacional	Mayo	1	1	0	1	100,00%	0	0,00%	0	0,00%

RESULTADO ACADÉMICO DE LOS EXÁMENES FINALES¹¹

LUJÁN

CUAT.	ACTIVIDAD ACADÉMICA	TURNOS	INSCRIPTOS			TOTAL					
			TODOS	REG.	LIB.	APROBADOS		DESAPROBADOS		AUSENTES	
		Julio-Agosto	0	0	0	0	0,00%	0	0,00%	0	0,00%
		Septiembre	0	0	0	0	0,00%	0	0,00%	0	0,00%
		Noviembre-Diciembre	0	0	0	0	0,00%	0	0,00%	0	0,00%
		Febrero-Marzo	0	0	0	0	0,00%	0	0,00%	0	0,00%
	Botánica II	Mayo	0	0	0	0	0,00%	0	0,00%	0	0,00%
		Julio-Agosto	0	0	0	0	0,00%	0	0,00%	0	0,00%
		Septiembre	0	0	0	0	0,00%	0	0,00%	0	0,00%
		Noviembre-Diciembre	1	1	0	0	0,00%	1	100,00%	0	0,00%
		Febrero-Marzo	1	1	0	1	100,00%	0	0,00%	0	0,00%
		Mayo	0	0	0	0	0,00%	0	0,00%	0	0,00%
		Julio-Agosto	5	5	0	3	100,00%	0	0,00%	2	40,00%
		Septiembre	0	0	0	0	0,00%	0	0,00%	0	0,00%
	Biología Animal III (Invertebrados parte II)	Noviembre-Diciembre	1	1	0	1	100,00%	0	0,00%	0	0,00%
		Febrero-Marzo	0	0	0	0	0,00%	0	0,00%	0	0,00%
		Mayo	0	0	0	0	0,00%	0	0,00%	0	0,00%
		Julio-Agosto	0	0	0	0	0,00%	0	0,00%	0	0,00%
	Ecología III	Septiembre	0	0	0	0	0,00%	0	0,00%	0	0,00%
		Noviembre-Diciembre	3	3	0	2	100,00%	0	0,00%	1	33,33%
		Febrero-Marzo	3	3	0	3	100,00%	0	0,00%	0	0,00%
		Mayo	0	0	0	0	0,00%	0	0,00%	0	0,00%
Biología Animal IV (Vertebrados parte II)	Julio-Agosto	1	1	0	1	100,00%	0	0,00%	0	0,00%	
	Septiembre	0	0	0	0	0,00%	0	0,00%	0	0,00%	
	Noviembre-Diciembre	0	0	0	0	0,00%	0	0,00%	0	0,00%	
	Febrero-Marzo	0	0	0	0	0,00%	0	0,00%	0	0,00%	
	Mayo	0	0	0	0	0,00%	0	0,00%	0	0,00%	
Orientación Ecología											
IX	Fisiología Vegetal	Mayo	2	0	2	2	100,00%	0	0,00%	0	0,00%
		Julio-Agosto	2	1	1	1	100,00%	0	0,00%	1	50,00%
		Septiembre	1	0	1	1	100,00%	0	0,00%	0	0,00%
		Noviembre-Diciembre	0	0	0	0	0,00%	0	0,00%	0	0,00%
		Febrero-Marzo	0	0	0	0	0,00%	0	0,00%	0	0,00%
	Evolución	Mayo	0	0	0	0	0,00%	0	0,00%	0	0,00%
	Julio-Agosto	1	0	1	1	100,00%	0	0,00%	0	0,00%	

RESULTADO ACADÉMICO DE LOS EXÁMENES FINALES¹¹

LUJÁN

CUAT.	ACTIVIDAD ACADÉMICA	TURNOS	INSCRIPTOS			TOTAL					
			TODOS	REG.	LIB.	APROBADOS		DESAPROBADOS		AUSENTES	
		Septiembre	0	0	0	0	0,00%	0	0,00%	0	0,00%
		Noviembre-Diciembre	0	0	0	0	0,00%	0	0,00%	0	0,00%
		Febrero-Marzo	0	0	0	0	0,00%	0	0,00%	0	0,00%
X	Ecotoxicología	Mayo	0	0	0	0	0,00%	0	0,00%	0	0,00%
		Julio-Agosto	1	1	0	1	100,00%	0	0,00%	0	0,00%
		Septiembre	0	0	0	0	0,00%	0	0,00%	0	0,00%
		Noviembre-Diciembre	0	0	0	0	0,00%	0	0,00%	0	0,00%
		Febrero-Marzo	1	0	1	1	100,00%	0	0,00%	0	0,00%
XI	Ciclo de Asignaturas y/o Actividades Optativas	Mayo	1	1	0	1	100,00%	0	0,00%	0	0,00%
		Julio-Agosto	0	0	0	0	0,00%	0	0,00%	0	0,00%
		Septiembre	0	0	0	0	0,00%	0	0,00%	0	0,00%
		Noviembre-Diciembre	1	1	0	1	100,00%	0	0,00%	0	0,00%
		Febrero-Marzo	4	4	0	4	100,00%	0	0,00%	0	0,00%
Orientación Biología Celular y Molecular											
IX	Biotecnología	Mayo	0	0	0	0	0,00%	0	0,00%	0	0,00%
		Julio-Agosto	0	0	0	0	0,00%	0	0,00%	0	0,00%
		Septiembre	1	1	0	1	100,00%	0	0,00%	0	0,00%
		Noviembre-Diciembre	0	0	0	0	0,00%	0	0,00%	0	0,00%
		Febrero-Marzo	0	0	0	0	0,00%	0	0,00%	0	0,00%
	Estadística II	Mayo	1	1	0	0	0,00%	0	0,00%	1	100,00%
		Julio-Agosto	4	3	1	1	100,00%	0	0,00%	3	75,00%
		Septiembre	1	1	0	1	100,00%	0	0,00%	0	0,00%
		Noviembre-Diciembre	1	1	0	0	0,00%	0	0,00%	1	100,00%
		Febrero-Marzo	1	1	0	1	100,00%	0	0,00%	0	0,00%
X	Biología del Desarrollo	Mayo	0	0	0	0	0,00%	0	0,00%	0	0,00%
		Julio-Agosto	0	0	0	0	0,00%	0	0,00%	0	0,00%
		Septiembre	0	0	0	0	0,00%	0	0,00%	0	0,00%
		Noviembre-Diciembre	0	0	0	0	0,00%	0	0,00%	0	0,00%
		Febrero-Marzo	1	1	0	1	100,00%	0	0,00%	0	0,00%
	Biología Celular y Molecular II	Mayo	0	0	0	0	0,00%	0	0,00%	0	0,00%
		Julio-Agosto	1	1	0	1	100,00%	0	0,00%	0	0,00%

RESULTADO ACADÉMICO DE LOS EXÁMENES FINALES ¹¹											
LUJÁN											
CUAT.	ACTIVIDAD ACADÉMICA	TURNOS	INSCRIPTOS			TOTAL					
			TODOS	REG.	LIB.	APROBADOS		DESAPROBADOS	AUSENTES		
		Septiembre	0	0	0	0	0,00%	0	0,00%	0	0,00%
		Noviembre-Diciembre	0	0	0	0	0,00%	0	0,00%	0	0,00%
		Febrero-Marzo	0	0	0	0	0,00%	0	0,00%	0	0,00%
	Química Analítica Instrumental	Mayo	0	0	0	0	0,00%	0	0,00%	0	0,00%
		Julio-Agosto	2	1	1	1	100,00%	0	0,00%	1	50,00%
		Septiembre	1	1	0	1	100,00%	0	0,00%	0	0,00%
		Noviembre-Diciembre	0	0	0	0	0,00%	0	0,00%	0	0,00%
		Febrero-Marzo	0	0	0	0	0,00%	0	0,00%	0	0,00%
	Tesis de Grado	Mayo	0	0	0	0	0,00%	0	0,00%	0	0,00%
		Julio-Agosto	0	0	0	0	0,00%	0	0,00%	0	0,00%
		Septiembre	1	1	0	1	100,00%	0	0,00%	0	0,00%
		Noviembre-Diciembre	2	2	0	2	100,00%	0	0,00%	0	0,00%
		Febrero-Marzo	6	6	0	6	100,00%	0	0,00%	0	0,00%
PROMEDIO PARA LA CARRERA			3,26	3,08	1,74	1,66	75,85%	0,53	24,15%	1,07	32,74%
PROMEDIO PARA LA UNLu			6,65	5,44	1,21	64,69%		35,31%		42,06%	

Tabla 5. Rendimiento académico en exámenes finales



INFORME 2022 ESTADÍSTICO

Capítulo 4 – Abandono en la Carrera

En este apartado se aborda la problemática del abandono en la Carrera, clasificando a este fenómeno de acuerdo al momento en el que transcurre, denominando abandono temprano cuando los estudiantes dejan sus estudios en la Universidad en los dos primeros años a partir de su ingreso y abandono tardío del tercero en adelante.

Asimismo, se realiza un análisis del abandono de acuerdo a las diferentes Cohortes -años de ingreso- de la Carrera a efectos de permitir evaluar el impacto de potenciales estrategias aplicadas por la Comisión Plan de Estudios en un determinado momento.



UNLU
Universidad Nacional de Luján

www.unlu.edu.ar – www.estadisticaseducativas.unlu.edu.ar
(02323) 423979 / 423171 - Luján Bs. As. - Ruta 5 y Av. Constitución

4.1 EL ABANDONO¹² POR COHORTE EN LA CARRERA

En el siguiente cuadro se puede observar mediante la lectura por filas, el abandono por cohorte en los sucesivos años considerando, para los años de ingreso que sea posible, la duración real¹³ de la Carrera como años transcurridos. Cada fila representa una cohorte, mientras que cada columna que contiene un año representa la cantidad de estudiantes que finalizaron ese año con actividad académica, esto es un examen final o una cursada del segundo cuatrimestre con resultado diferente de ausente:

ABANDONO POR COHORTE EN LA CARRERA						
LUJÁN						
COHORTE	INGRESANTES	2018	2019	2020	2021	2022
2018	62	45	31	25	24	15
		27,42%	50,00%	59,68%	61,29%	75,81%
2019	75		62	53	34	28
			17,33%	29,33%	54,67%	62,67%
2020	86			57	39	28
				33,72%	54,65%	67,44%
2021	113				72	33
					36,28%	70,80%
2022	90					71
						21,11%
ABANDONO AL MOMENTO DE CORTE EN LA CARRERA (%)						58,92%
ABANDONO AL MOMENTO DE CORTE EN CARRERAS UNLu (%)						59,01%

Tabla 6. Abandono por cohorte en la Carrera

En las filas, se puede observar la cantidad de estudiantes de la cohorte que se mantienen activos al segundo Cuatrimestre de cada año.

El porcentaje que se indica en cada caso, corresponde al abandono acumulado para la cohorte en el año.

12 A los efectos de este trabajo, se contabiliza que un estudiante abandonó sus estudios si no registrara condición distinta de ausente en un examen final o cursada de una asignatura de esa Carrera durante el último cuatrimestre objeto del análisis.

13 La duración real de la Carrera es el promedio de la duración de la Carrera para los graduados del Título final de la Carrera.

4.2 EL ABANDONO TEMPRANO¹⁴ Y TARDÍO¹⁵ EN LA CARRERA

En función de las cifras anteriores, se analiza ahora el abandono en la Carrera y su relación con el abandono observado para la totalidad de Carreras de Pregrado y Grado de la Universidad Nacional de Luján desagregando al mismo según el momento en el que se produce. Para el estudio del abandono temprano se utilizan las cohortes 2017-2021 mientras que para el abandono tardío las que van entre el año 2015 y 2019.

ABANDONO TEMPRANO Y TARDIO EN LA CARRERA		
LUJÁN		
POBLACIÓN	ABANDONO TEMPRANO	ABANDONO TARDÍO
Estudiantes de la Carrera	53,96%	26,98%
Carreras UNLu	59,69%	21,60%

Tabla 7. Abandono temprano y tardío en la Carrera

14 Se denomina **abandono temprano** al fenómeno en que un estudiante deja sus estudios en la Universidad en los dos primeros años a partir de su ingreso. El abandono temprano se calcula como la cantidad de estudiantes que abandonaron sus estudios cumplidos los dos años de la cohorte.

15 Se denomina **abandono tardío** cuando un estudiante deja sus estudios en la Universidad desde tercer año a partir de su ingreso en adelante. El abandono tardío se calcula como la cantidad de estudiantes que abandonaron sus estudios entre el tercer año y la fecha de cálculo.



INFORME 2022 ESTADÍSTICO

Capítulo 5 – Egresados de la Carrera

En este Capítulo se analiza la cantidad de egresados de la Carrera comparados con los de las Carreras de la Universidad en su conjunto. Asimismo, se mide la duración real de la misma y se calcula el promedio histórico teniendo en cuenta los egresados de los últimos cinco años.



UNLU
Universidad Nacional de Luján

www.unlu.edu.ar – www.estadisticaseducativas.unlu.edu.ar
(02323) 423979 / 423171 - Luján Bs. As. - Ruta 5 y Av. Constitución

5.1 EGRESADOS¹⁶ DE LA CARRERA

A continuación, se presenta la cantidad de egresados de cada uno de los Títulos que otorga la Carrera en los últimos cinco años:

EGRESADOS DE LA CARRERA						
LUJÁN						
TÍTULO	2018	2019	2020	2021	2022	TOTAL
Licenciado/a en Ciencias Biológicas	7	8	3	10	7	35

Tabla 8. Cantidad de egresados en los últimos 5 años

¹⁶ En la Universidad Nacional de Luján, se considera egresados a aquellos estudiantes de la Carrera que hayan solicitado uno de los Títulos que otorga la misma y cuyo trámite ha sido aceptado por la Dirección General de Asuntos Académicos. Es por ello que las cantidades pueden variar de un año a otro, de acuerdo a la fecha de inicio de la Solicitud de Título.

5.2 EGRESADOS POR AÑO DE INGRESO

En el siguiente cuadro aparece la cantidad de egresados, separado por Título, de acuerdo al año de ingreso de los mismos a efectos de poder verificar la evolución a través del tiempo:

EGRESADOS POR AÑO DE INGRESO		
LUJAN		
AÑO DE INGRESO ¹⁷	LICENCIADO/A EN CIENCIAS BIOLÓGICAS	
	AÑO 2022	ACUMULADO
2000 y anteriores		25
2001		4
2002		15
2003		5
2004		9
2005		5
2006	1	4
2007		7
2008	1	4
2009	1	2
2010		12
2011		1
2012	1	4
2013	1	3
2014		2
2015	1	3
2016	1	1
TOTAL	7	106

Tabla 9. Graduados por año de ingreso

¹⁷ Se toma el año de ingreso a la Institución.

5.3 TASA DE EGRESO DE LA CARRERA

A continuación, se presenta la tasa de egreso de la Carrera, la cual se calcula en función del periodo comprendido entre 2013 y 2017 y teniendo en cuenta los egresados del Título final que otorga la Carrera.

TASA DE EGRESO DE LA CARRERA					
LUJÁN					
POBLACIÓN	INGRESANTES	EGRESADOS POR TITULO		TASA DE EGRESO	
		INTERMEDIO	GRADO	INTERMEDIO	GRADO
CARRERA	354	-	11	-	3,11%
UNLu	26820	1618	1230	6,03%	4,59%

Tabla 10. Tasa de egreso de la Carrera

5.4 PROMEDIO HISTÓRICO¹⁸ DE LA CARRERA Y DURACIÓN REAL¹⁹

Ahora, analizamos el promedio histórico y la duración real observada en los egresados de los últimos 5 años. Para su cálculo, se tuvieron en cuenta únicamente egresados del Título Final que otorga la Carrera:

PROMEDIO HISTÓRICO DE LA CARRERA Y DURACIÓN REAL				
LUJÁN				
INDICADOR	LICENCIATURA EN CIENCIAS BIOLÓGICAS		UNLu	
	INTERMEDIO	GRADO	INTERMEDIO	GRADO
Promedio Histórico	-	7,55	-	7,31
Duración teórica (expresada en años)	-	5		
Duración real (expresada en años)	-	10,91	8,10	10,97
Desvío de la duración ²⁰ (expresada en años)	-	5,91	5,01	6,62

Tabla 11. Promedio histórico y duración real de la Carrera

18 El **promedio histórico de la Carrera** es el promedio de los promedios académicos de los graduados del Título Final de la Carrera en los últimos 5 años.

19 La **duración real de la Carrera** es el promedio de la duración de la Carrera para los graduados del Título final de la Carrera.

20 El **desvío de la duración** es la proporción en la cual se desvía la duración real de la duración teórica para una Carrera o un grupo de ellas.



INFORME 2022 ESTADÍSTICO

Capítulo 6 – Percepción de los egresados sobre la Carrera y la Institución

En este Capítulo se analizan las respuestas a la “Encuesta del recién graduado” realizada por los estudiantes al momento de solicitar su Título mediante el Sistema SIU Kolla. La misma se refiere a las características, perfil socio-demográfico y la situación laboral del egresado. Su objetivo es verificar las características de la inserción de los graduados en el mercado laboral.

Luego se presentan las percepciones de éstos acerca de la Carrera y la Universidad Nacional de Lujan en su conjunto.

Se analizan aspectos referidos al motivo por el cual escogieron la Carrera y la Institución para realizar sus estudios, sus apreciaciones acerca del nivel de exigencia, completitud y pertinencia del Plan de Estudios por el cual transitaron en esta Universidad.



6.1 CARACTERÍSTICAS Y PERFIL SOCIODEMOGRÁFICO DE LOS EGRESADOS²¹

A continuación, se destacan características y perfil sociodemográfico de los egresados del año objeto de análisis:

		Carrera	
		Licenciatura en Ciencias Biológicas	
Título	Licenciado/a en Ciencias Biológicas	Recuento	%
		Total	7

Tabla 12. Cantidad total de Egresados

Datos Personales			
		Recuento	%
Edad	25	1	14,3%
	26	1	14,3%
	28	1	14,3%
	30	1	14,3%
	32	1	14,3%
	33	1	14,3%
	41	1	14,3%
	Total	7	100,0%

Tabla 13. Egresados por edad

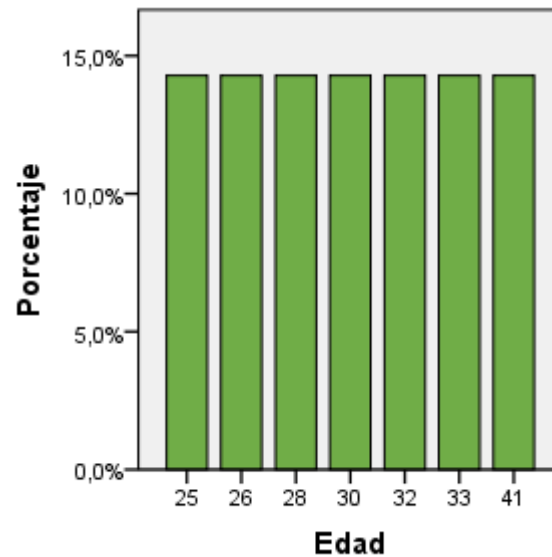

²¹ La información que se detalla de aquí en adelante, fue extraída de la "Encuesta del recién graduado" correspondiente a las colaciones 138 a 142, por tanto, las cantidades podrían no coincidir con las cantidades de egresados publicadas en las secciones previas.

		Recuento	%
Sexo	Femenino	6	85,7%
	Sin respuesta	1	14,3%
	Total	7	100,0%

Tabla 14. Egresados por sexo

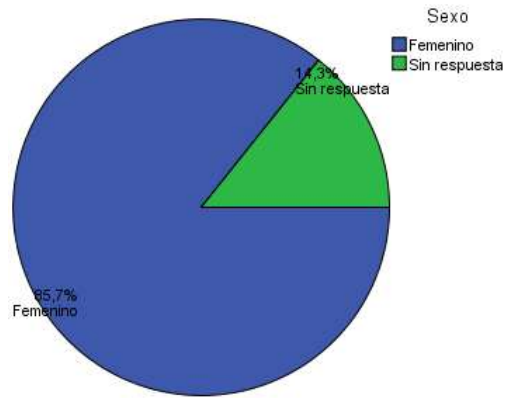

		Recuento	%
Nacionalidad	Argentino	6	85,7%
	Sin respuesta	1	14,3%
	Total	7	100,0%

Tabla 15. Egresados por Nacionalidad

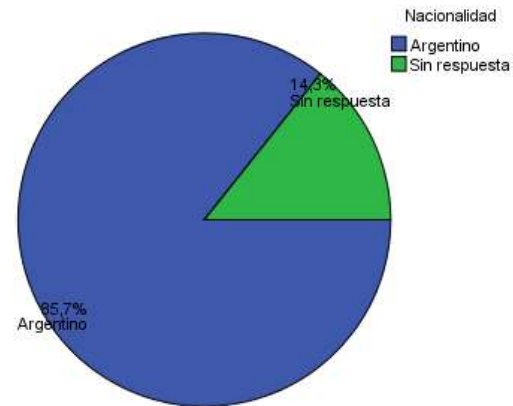

		Recuento	%
Estado Civil	Sin respuesta	1	14,3%
	Soltero	6	85,7%
	Total	7	100,0%

Tabla 16. Egresados por estado civil

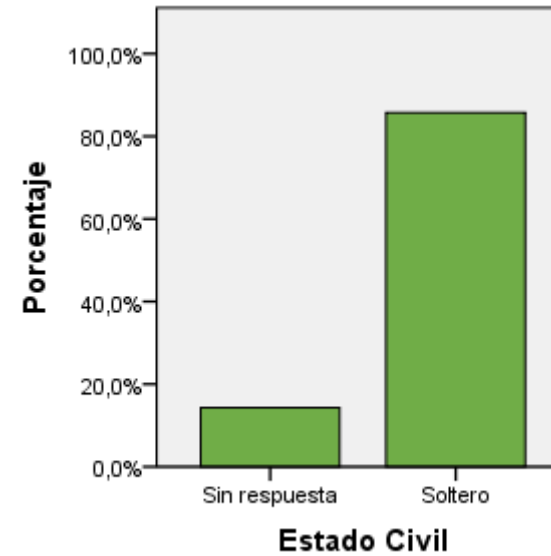

6.2 SITUACIÓN LABORAL AL MOMENTO DE SOLICITUD DEL TÍTULO

En la siguiente tabla, se agrupan a los egresados de la Carrera de acuerdo a su situación laboral y se los compara con los egresados del conjunto de las Carreras de Grado y Pregrado:

Datos Laborales			
		Recuento	%
Condición Actual	No trabaja	1	14,3%
	Trabaja en relación con la profesión	5	71,4%
	Trabaja, pero no tiene relación con la profesión	1	14,3%
	Total	7	100,0%
	Tasa de Ocupación de la carrera ²²		85,7%
	Tasa de Empleo Encajado de la carrera ²³		71,4%
	Tasa de Ocupación de la UNLu		80,1%
	Tasa de Empleo Encajado de la UNLu		57,8%

Tabla 17. Egresados según condición actual laboral

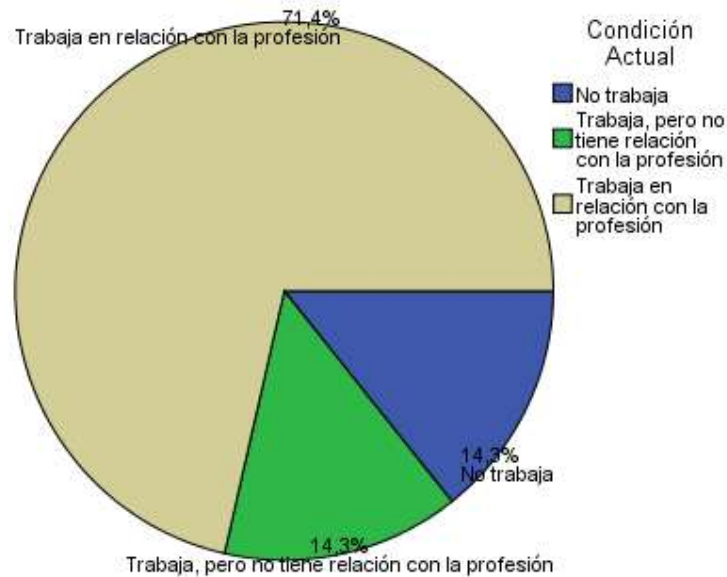

²² La **Tasa de Ocupación** es la proporción de egresados con un empleo sobre el total de egresados.

²³ La **Tasa de Empleo Encajado** es la proporción de egresados con un empleo relacionado a su profesión sobre el total de egresados.

		Recuento	%
Busca trabajo	No	5	71,4%
	Si	1	14,3%
	Sin respuesta	1	14,3%
	Total	7	100,0%

Tabla 18. Situación laboral de los egresados

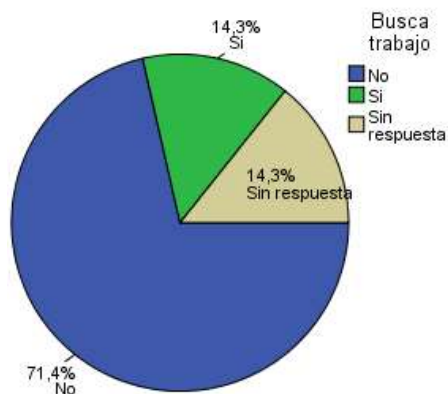

A continuación, se analiza la satisfacción de los egresados que manifestaron tener empleo al momento de solicitar el título.

		Recuento	%
Está satisfecho con su trabajo	Medianamente satisfecho	1	14,3%
	Muy satisfecho	4	57,1%
	Poco satisfecho	1	14,3%
	Sin respuesta	1	14,3%
	Total	7	100,0%

Tabla 19. Satisfacción de los Egresados con su empleo

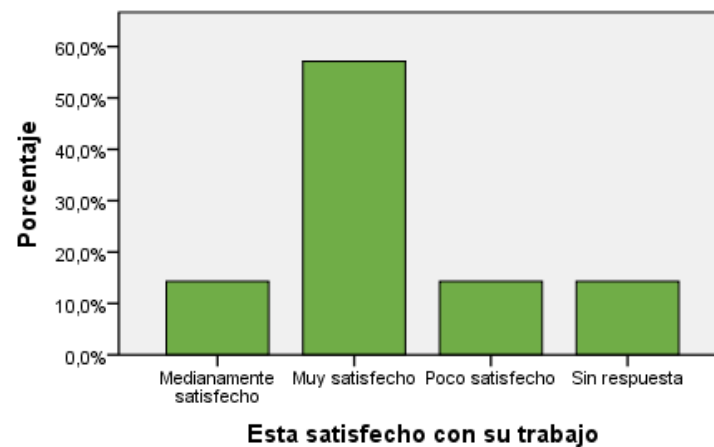

6.3 MOTIVOS DE LA ELECCIÓN DE LA UNIVERSIDAD NACIONAL DE LUJÁN

En primer lugar, se presentan las respuestas de los egresados cuando se los indagó acerca de los motivos por los cuales escogieron esta Universidad para realizar sus estudios de nivel superior:

		Recuento	%
Por qué eligió estudiar en esta Universidad	Cercanía con el lugar de residencia o de trabajo	3	42,9%
	Recomendación de familiares o amigos	3	42,9%
	Recomendación de graduados de la universidad	1	14,3%
	Total	7	100,0%

Tabla 20. Motivos de elección de la UNLu

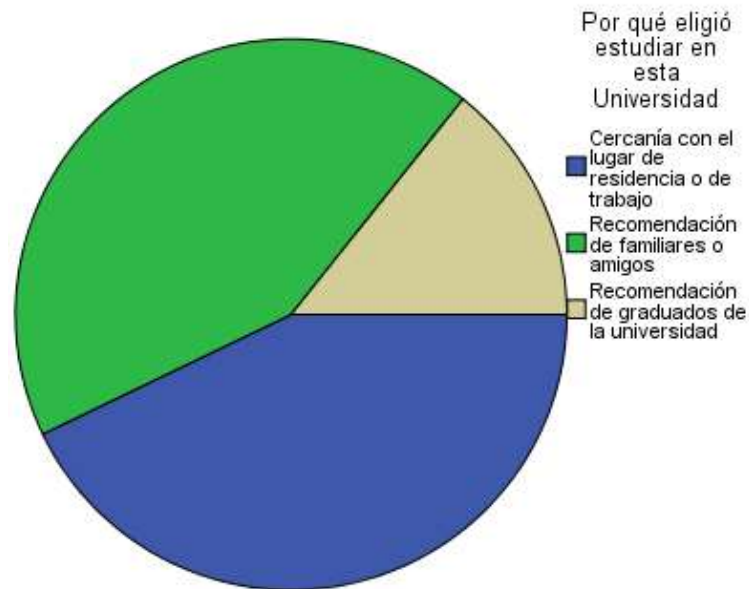

6.4 MOTIVOS DE ELECCIÓN DE LA CARRERA

Ahora se profundiza sobre los motivos por los cuales los egresados escogieron inscribirse en esa Carrera Universitaria:

Relación con la Universidad			
		Recuento	%
Motivos por los cuales eligió su carrera Universitaria	Desarrollo Profesional	1	14,3%
	Interés por el avance científico y tecnológico	3	42,9%
	Sugerencia del núcleo familiar	1	14,3%
	Una clara vocación	2	28,6%
	Total	7	100,0%

Tabla 21. Motivos de elección de la Carrera

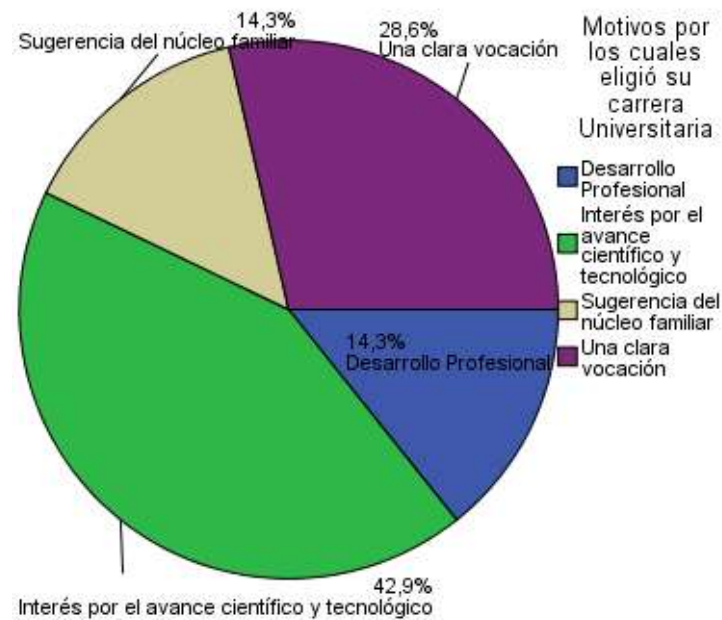

6.5 PERCEPCIÓN DE LOS CONTENIDOS ESTUDIADOS

A continuación, se presenta la percepción de los graduados sobre los contenidos abordados durante la Carrera Universitaria:

	Los contenidos estudiados durante su carrera fueron interesantes		Los contenidos estudiados durante su carrera cumplieron sus expectativas	
	Recuento	%	Recuento	%
De acuerdo	2	28,6%	4	57,1%
Ni acuerdo ni en desacuerdo	1	14,3%	1	14,3%
Totalmente de acuerdo	4	57,1%	2	28,6%
Total	7	100,0%	7	100,0%

Tabla 22. Percepción de los contenidos estudiados

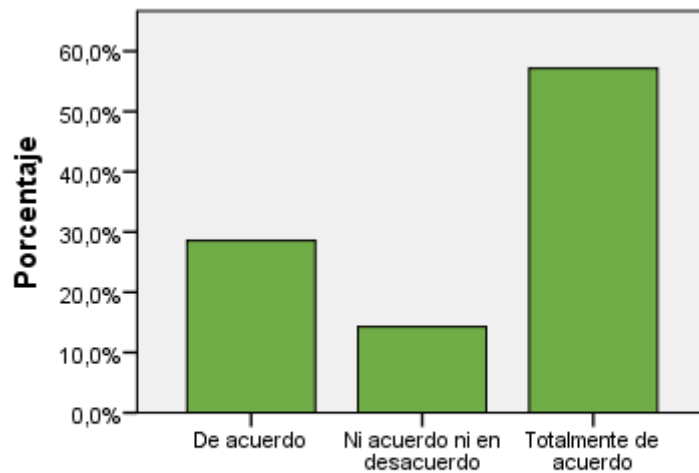

Los contenidos estudiados durante su carrera fueron interesantes

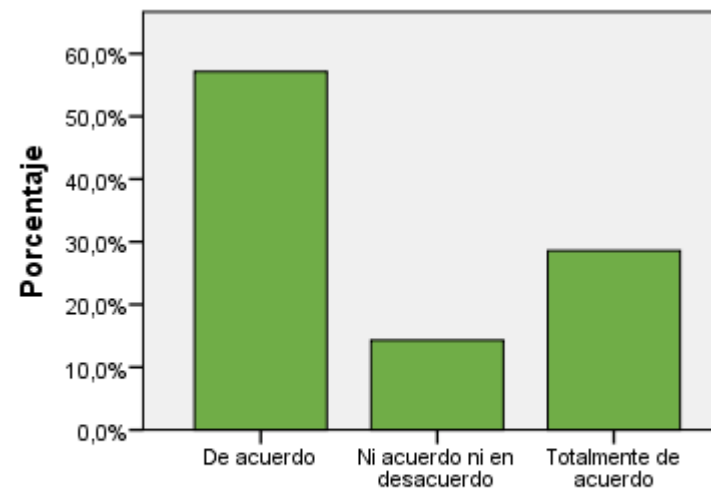

Los contenidos estudiados durante su carrera cumplieron sus expectativas

6.6 PERCEPCIÓN DEL NIVEL DE EXIGENCIA

En este apartado se muestran las respuestas acerca del nivel de exigencia percibido por los egresados en las actividades académicas que formaron parte de su trayecto curricular:

		Recuento	%
Nivel de exigencia de la carrera	Elevado	3	42,9%
	Ni elevado ni bajo	1	14,3%
	Totalmente elevado	3	42,9%
	Total	7	100,0%

Tabla 23. Percepción del nivel de exigencia

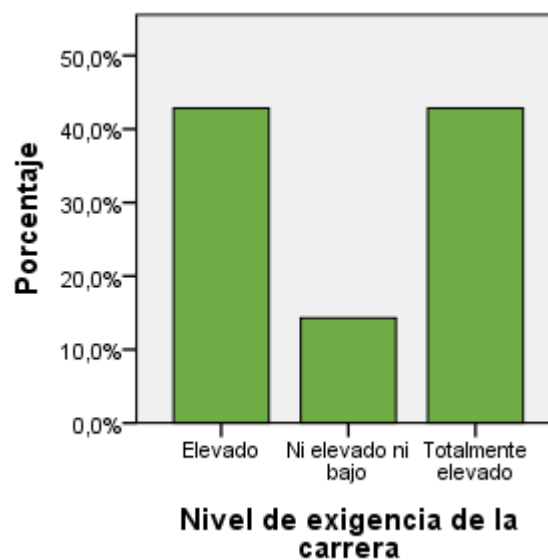

6.7 PERCEPCIÓN DEL PLAN DE ESTUDIOS

En último término, se presenta la percepción de los egresados de la Carrera en relación al perfil y la duración del Plan de Estudios que cursaron:

	No		Si		Total	
	Recuento	%	Recuento	%	Recuento	%
El plan de estudios debería ser más corto	6	85,7%	1	14,3%	7	100,0%
El plan de estudios debería ser más largo	5	71,4%	2	28,6%	7	100,0%
El plan de estudios tendría que ser un perfil más técnico	4	57,1%	3	42,9%	7	100,0%
El plan de estudios tendría que ser más generalista	7	100,0%	0	0,0%	7	100,0%

Tabla 24. Percepción del plan de estudios

