



LICENCIATURA EN
EDUCACIÓN INICIAL

INFORME 2022 ESTADÍSTICO

Departamento de Estadísticas Educativas
Dirección de Gestión Curricular
Dirección General de Asuntos Académicos



UNLU
Universidad Nacional de Luján

www.unlu.edu.ar – www.estadisticaseducativas.unlu.edu.ar
(02323) 423979 / 423171 - Luján Bs. As. - Ruta 5 y Av. Constitución



INFORME 2022 ESTADÍSTICO

Departamento de Estadísticas Educativas

A. S. Sonia Saraceno

Lic. Candela Cortabarría

Directora de Gestión Curricular

Lic. Noelia Anabel Puggioni a/c

Director General de Asuntos Académicos

Mg. Mario Guillermo Oloriz

Fuentes secundarias de información

Dirección General de Sistemas

Diseño e Impresión

Dirección de Publicaciones e Imprenta



UNLU
Universidad Nacional de Luján

www.unlu.edu.ar – www.estadisticaseducativas.unlu.edu.ar
(02323) 423979 / 423171 - Luján Bs. As. - Ruta 5 y Av. Constitución

INDICE

Presentación	5
Capítulo I “Matrícula de la Carrera”	6
1.1 Aspirantes de la Carrera	7
1.2 Ingresantes de la Carrera	8
1.3 Estudiantes regulares y activos por plan de estudios	9
Capítulo II “Resultado académico de las cursadas”	10
2.1 Resultados de cursadas para la carrera	11
Capítulo III “Resultado académico de los exámenes finales”	15
3.1 Resultado académico de los estudiantes en exámenes finales	16
Capítulo IV “El abandono en la Carrera”	21
4.1 El abandono por cohorte en la Carrera	22
4.2 El abandono temprano y tardío en la Carrera	23
Capítulo V “Egresados de la Carrera”	24
5.1 Egresados de la carrera	25
5.2 Egresados por año de ingreso	26
5.3 Tasa de egreso de la Carrera	27
5.4 Promedio histórico de la Carrera y duración real	28
Capítulo VI “Percepción de los egresados sobre la Carrera y la Institución”	29
6.1 Características y perfil sociodemográfico de los egresados	30
6.2 Situación laboral al momento de solicitud del título	32
6.3 Motivos de la elección de la Universidad Nacional de Luján	34
6.4 Motivos de elección de la Carrera	35

6.5 Percepción de los contenidos estudiados	36
6.6 Percepción del nivel de exigencia	37
6.7 Percepción del plan de estudios	38



INFORME 2022 ESTADÍSTICO

Informe Estadístico – Presentación

El presente informe, elaborado por el Departamento de Estadísticas Educativas, pretende ser un insumo para el seguimiento de la Carrera tanto para el Coordinador como para la Comisión Plan de Estudios a cargo de su gestión de acuerdo a la Resolución HCS 545/02.

El mismo fue elaborado a partir de la información del Sistema de Control Académico, el Sistema de Encuestas SIU Kolla en lo que respecta a la opinión del egresado y el Sistema Integrado de Aplicaciones Web como fuentes de información y en función de los diferentes estados posibles para los estudiantes, definidos en la Resolución HCS 261/21 y sus modificatorias.

En este documento se organiza la información en distintos capítulos, de acuerdo a los diferentes aspectos abordados en el mismo que se transcriben a continuación: Matrícula de la Carrera, Rendimiento académico en cursadas, Rendimiento académico en exámenes finales, Abandono en la Carrera, Egresados de la Carrera y Percepción de los egresados sobre la Carrera y la Institución.

En aquellos casos de Carreras que se dictan en más de una Sede, se ha optado por separar la información a efectos de facilitar el análisis de la misma.



UNLU
Universidad Nacional de Luján

www.unlu.edu.ar – www.estadisticaseducativas.unlu.edu.ar
(02323) 423979 / 423171 - Luján Bs. As. - Ruta 5 y Av. Constitución



INFORME 2022 ESTADÍSTICO

Capítulo 1 – Matrícula de la Carrera

Dentro de este capítulo se presenta información referente a la cantidad de aspirantes e ingresantes a la Carrera para el año en análisis, su tasa de crecimiento con respecto a años anteriores y su relación con el mismo fenómeno para el conjunto de las Carreras de Grado y Pregrado que dicta la Universidad Nacional de Luján.

En los casos que la Carrera objeto del informe contara con más de un Plan de Estudios activo, dado que pueden inscribirse ingresantes con distintos requisitos de ingreso, se presenta la cantidad de estudiantes por cada uno de los Planes de Estudio.



1.1 ASPIRANTES¹ DE LA CARRERA

En la Tabla 1 se puede observar la cantidad de aspirantes de la Carrera en los últimos cinco años, así como también la evolución en el mismo periodo para esta Carrera y la totalidad de las Carreras de Pregrado y Grado de la Universidad Nacional de Luján:

ASPIRANTES DE LA CARRERA					
AÑO	LUJÁN		SAN MIGUEL		TC UNLu ²
	ASPIRANTES	TCC ³	ASPIRANTES	TCC	
2018	17	2,43	32	0,65	0,99
2019	17	1,00	48	1,50	1,13
2020	21	1,24	75	1,56	1,11
2021	60	2,86	163	2,17	1,02
2022	18	0,30	59	0,36	0,69
PROMEDIO	26,60	1,56	75,40	1,25	0,99

Tabla 1. Aspirantes de la Carrera y tasas de crecimiento

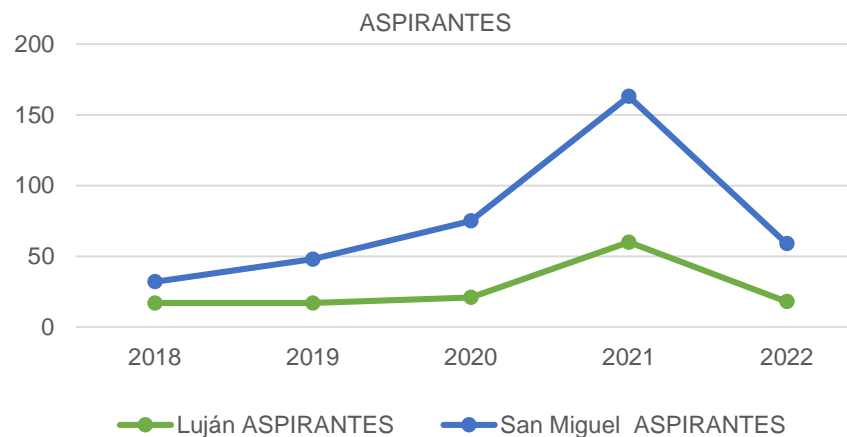

1 De acuerdo a la Resolución HCS 261/21 y sus modificatorias, "se considera **aspirante** de la Universidad Nacional de Luján a todas aquellas personas que formalicen su inscripción y cumplan con los requisitos documentales establecidos en el presente Régimen, con el objeto de cursar una Carrera de Pregrado o Grado que forme parte de la oferta académica de la Universidad para el año académico en que se inscribe."

2 La tasa de crecimiento de la UNLu es calculada en función de los aspirantes a todas las Carreras de Grado y Pregrado de la Universidad.

3 La tasa de crecimiento es calculada con respecto al año anterior y corresponde al cociente entre la cantidad de aspirantes para el año en cuestión y la cantidad de aspirantes para el año anterior.

1.2 INGRESANTES⁴ DE LA CARRERA

En la Tabla 2 se puede observar la cantidad de ingresantes a la Carrera en los últimos cinco años, así como también el cociente entre la cantidad de ingresantes y aspirantes, la evolución en el mismo período para esta Carrera y la totalidad de las Carreras de Pregrado y Grado de la Universidad Nacional de Luján. Es importante hacer notar que los últimos tres indicadores mencionados fueron calculados del mismo modo que en el apartado anterior.

INGRESANTES A LA CARRERA ⁵							
AÑO	LUJÁN			SAN MIGUEL			TC UNLu
	INGRESANTES	I/A	TCC	INGRESANTES	I/A	TCC	
2018	12	70,59%	2,40	27	84,38%	0,64	0,98
2019	9	52,94%	0,75	31	64,58%	1,15	0,92
2020	20	95,24%	2,22	71	94,67%	2,29	1,40
2021	53	88,33%	2,65	142	87,12%	2,00	1,04
2022	16	88,89%	0,30	47	79,66%	0,33	0,65
PROMEDIO	22,00	79,20%	1,66	63,60	82,08%	1,28	1,00

Tabla 2. Ingresantes de la Carrera y tasas de crecimiento

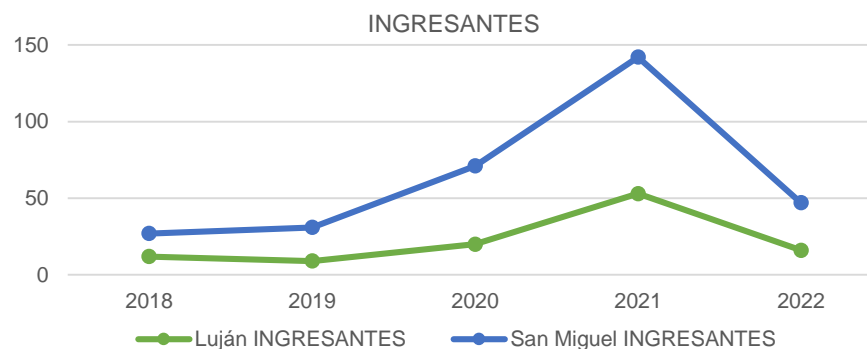

4 De acuerdo a la Resolución HCS 261/21 y sus modificatorias, "se considera ingresante a todo aspirante que haya dado cumplimiento a las siguientes condiciones:

a) Completar uno de los siguientes requisitos:

- Presentación de título o constancia de título en trámite para quienes se inscribieron optando por la modalidad "con estudios de nivel anterior completos" o;
- Aprobar la evaluación correspondiente para los que se inscribieron optando por la modalidad "mayor de 25 años sin título de nivel medio completos", y

b) Haber efectuado una de las siguientes actividades:

- Inscribirse para cursar al menos una actividad académica correspondiente al plan de estudios de la carrera, durante el primero o segundo cuatrimestre del año académico;
- Alcanzar condición distinta de ausente en alguno de los Talleres Introdutorios o;
- Presentar formalmente trámite de equivalencias externas por Mesa General de Entradas y Salidas o;
- Inscribirse para rendir examen final en el turno julio-agosto del año de inscripción. -"

5 No se considera a los inhabilitados por no completar la documentación al 30 de octubre del año de ingreso.

1.3 ESTUDIANTES REGULARES⁶ Y ACTIVOS⁷ POR PLAN DE ESTUDIOS

A continuación, se presenta la cantidad de estudiantes regulares y activos en cada uno de los Planes de estudio activos con que cuenta la Carrera actualmente. A los efectos de este documento, se denomina Plan de estudios activo para la Carrera a aquel que cuente con estudiantes regulares inscriptos en el mismo.

ESTUDIANTES EN LA CARRERA					
SEDE	PLAN DE ESTUDIOS	ESTUDIANTES REGULARES	ESTUDIANTES ACTIVOS		
			1° CUAT.	2° CUAT.	2022
LUJÁN	2603	55	31	31	42
SAN MIGUEL	2603	119	70	67	112

Tabla 3. Estudiantes regulares y activos por Plan de Estudios

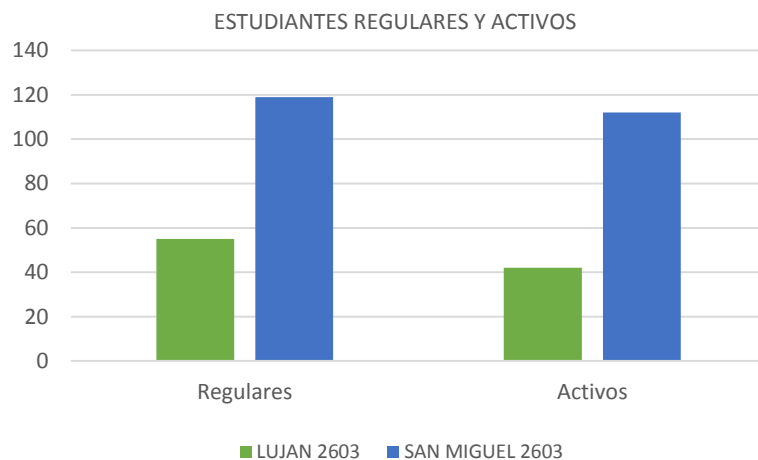

6 De acuerdo a la Resolución HCS 261/21 y sus modificatorias, "se considerará **estudiante** regular en una carrera de la Universidad Nacional de Luján a:

- Los ingresantes que tuvieron actividad durante el año de su inscripción, es decir aquellos que rindieron al menos un examen final o cursaron al menos una asignatura, seminario o taller alcanzando como resultado de la misma condición distinta de ausente.
- Los estudiantes que hayan aprobado por lo menos dos (2) asignaturas, seminarios o talleres en una carrera durante el año académico anterior. Las restantes Actividades Académicas no serán consideradas a los efectos del control de regularidad en la Carrera.
- Los estudiantes que, habiendo aprobado la totalidad de las asignaturas, seminarios y/o talleres de las carreras y adeuden la defensa y/o exposición de trabajos finales, tesis u otras exigencias previstas en el Plan de Estudios para acceder al título correspondiente, siempre que se realice dentro de los cuatro (4) años posteriores a la fecha de la última actividad académica aprobada. Sólo por razones que sean consideradas válidas por la Comisión de Plan de Estudios este plazo podrá extenderse en dos (2) años."

7 A los efectos del presente trabajo, se considera que un estudiante es activo si presenta alguna inscripción en cursadas o examen final con condición distinta de ausente durante el intervalo de tiempo estudiado.



INFORME 2022 ESTADÍSTICO

Capítulo 2 – Resultado académico de las cursadas

Este capítulo aborda el rendimiento de los estudiantes en las diferentes actividades académicas que integran los Planes de Estudio vigentes de la Carrera en función de las diferentes condiciones posibles a las que puede arribar un estudiante luego de cursar una actividad de acuerdo a lo establecido en el Capítulo II del Régimen General de Estudios, Resolución HCS 261/21 y sus modificatorias.

Cabe aclarar que las actividades académicas que componen los Planes de Estudio vigentes se presentan de acuerdo al cuatrimestre al que pertenecen a efectos de facilitar el análisis de la información.



UNLU
Universidad Nacional de Luján

www.unlu.edu.ar – www.estadisticaseducativas.unlu.edu.ar
(02323) 423979 / 423171 - Luján Bs. As. - Ruta 5 y Av. Constitución

2.1 RESULTADOS DE CURSADAS PARA LA CARRERA

En este apartado se observa la cantidad de inscriptos en cada actividad académica del Plan de Estudios vigente de la Carrera, el índice de repitencia y el resultado final en la cursada. Se hace notar que las actividades académicas que componen el Plan de Estudios vigente se presentan de acuerdo a la matriz de actividades académicas aprobada mediante la Resolución del Honorable Consejo Superior de creación del Plan de Estudios a efectos de facilitar el análisis de la información. Cabe aclarar que las asignaturas cuyos porcentajes figuran en color rojo, son aquellas que se encuentran por debajo o por arriba del promedio, dependiendo del valor que se quiere resaltar.

RESULTADO ACADÉMICO DE LAS CURSADAS														
LUJÁN														
CUAT.	CÓDIGO	ACTIVIDAD ACADÉMICA	INSC.	REPITENCIA ⁸		CONDICIÓN FINAL ⁹								TASA DE APROBACIÓN ¹⁰
						PROMOVIDOS	REGULARES	LIBRES	AUSENTES					
I	33001	Introducción a la problemática de la formación docente para el Nivel Inicial	8	3	37,50 %	3	100,00 %	0	0,00 %	0	0,00 %	5	62,50 %	1,00
	33002	Epistemología	3	1	33,33 %	1	100,00 %	0	0,00 %	0	0,00 %	2	66,67 %	1,00
	33003	Perspectivas socioeducativas de los conocimientos y los sujetos	5	2	40,00 %	3	75,00 %	1	25,00 %	0	0,00 %	1	20,00 %	1,00
	30018	Psicosociología de los grupos e instituciones educativas	5	1	20,00 %	2	100,00 %	0	0,00 %	0	0,00 %	3	60,00 %	1,00
II	23954	Planeamiento y organización de la educación en la 1ª infancia	17	1	5,88 %	7	100,00 %	0	0,00 %	0	0,00 %	10	58,82 %	1,00
	33004	Historia y Política de la Educación Inicial	31	6	19,35 %	7	77,78 %	2	22,22 %	0	0,00 %	22	70,97 %	1,00
	33013	Metodología de la Investigación	30	9	30,00 %	1	14,29 %	3	42,86 %	3	42,86 %	23	76,67 %	0,57
	33005	I- Investigación en Didáctica de las Ciencias sociales	26	9	34,62 %	3	100,00 %	0	0,00 %	0	0,00 %	23	88,46 %	1,00

⁸ A los efectos de este análisis, se define al Índice de repitencia como la cantidad de estudiantes inscriptos en la actividad académica que ya han cursado esta actividad en otra oportunidad sobre el total de estudiantes inscriptos.

⁹ Las condiciones finales y la forma de acceso a cada una de ellas se encuentran determinadas por el Artículo 22 del Régimen General de Estudios, Res. HCS 261/21 y sus modificatorias.

¹⁰ A efectos de facilitar el análisis, la Tasa de aprobación se calcula a partir de sumar la cantidad de estudiantes promovidos y regulares y realizar el cociente con la totalidad de estudiantes inscriptos menos aquellos que resultaron ausentes dado que no fueron evaluados.

RESULTADO ACADÉMICO DE LAS CURSADAS														
LUJÁN														
CUAT.	CÓDIGO	ACTIVIDAD ACADÉMICA	INSC.	REPITENCIA ⁸		CONDICIÓN FINAL ⁹								TASA DE APROBACIÓN ¹⁰
						PROMOVIDOS		REGULARES		LIBRES		AUSENTES		
	33006	II- Investigación en Didáctica de la Música	10	1	10,00 %	3	100,00 %	0	0,00 %	0	0,00 %	7	70,00 %	1,00
	30971	Inglés I	22	1	4,55 %	9	69,23 %	1	7,69 %	3	23,08 %	9	40,91 %	0,77
	30074	Francés I	1	0	0,00 %	1	100,00 %	0	0,00 %	0	0,00 %	0	0,00 %	1,00
	30171	Portugués I	7	4	57,14 %	3	100,00 %	0	0,00 %	0	0,00 %	4	57,14 %	1,00
III	33007	III- Investigación en Didáctica de la Plástica	3	0	0,00 %	2	100,00 %	0	0,00 %	0	0,00 %	1	33,33 %	1,00
	33008	IV- Investigación en Didáctica de la Lengua	10	0	0,00 %	7	70,00 %	0	0,00 %	3	30,00 %	0	0,00 %	0,70
	33009	V- Investigación en Didáctica de la Matemática	8	0	0,00 %	4	100,00 %	0	0,00 %	0	0,00 %	4	50,00 %	1,00
	33010	VI- Investigación en Didáctica de la Educación Física	4	0	0,00 %	0	0,00 %	2	100,00 %	0	0,00 %	2	50,00 %	1,00
	33011	VII- Investigación en Didáctica de las Ciencias Naturales	3	1	33,33 %	0	0,00 %	0	0,00 %	0	0,00 %	3	100,00 %	0,00
	33012	VIII- Investigación en Didáctica de la Expresión Corporal	22	5	22,73 %	13	100,00 %	0	0,00 %	0	0,00 %	9	40,91 %	1,00
	30972	Inglés II	10	0	0,00 %	2	40,00 %	2	40,00 %	1	20,00 %	5	50,00 %	0,80
	30075	Francés II	1	0	0,00 %	0	0,00 %	0	0,00 %	0	0,00 %	1	100,00 %	0,00
	30172	Portugués II	13	3	23,08 %	6	100,00 %	0	0,00 %	0	0,00 %	7	53,85 %	1,00
IV	33014	Educación intercultural	22	5	22,73 %	0	0,00 %	9	100,00 %	0	0,00 %	13	59,09 %	1,00
	33015	Taller de Diseño de Tesina	19	10	52,63 %	6	85,71 %	1	14,29 %	0	0,00 %	12	63,16 %	1,00
PROMEDIO PARA LA CARRERA			12,17	2,70	19,43 %	3,61	70,96 %	0,91	15,31 %	0,43	5,04 %	7,22	55,33 %	0,86
PROMEDIO PARA LA UNLU			51,26	41,29 %		31,09 %		29,33 %		36,58 %		42,57 %		0,60

Tabla 4.1 Resultados de cursada para la Carrera – LUJÁN

RESULTADO ACADÉMICO DE LAS CURSADAS														
SAN MIGUEL														
CUAT.	CÓDIGO	ACTIVIDAD ACADÉMICA	INSC.	REPITENCIA ¹¹		CONDICIÓN FINAL ¹²						TASA DE APROBACIÓN ¹³		
						PROMOVIDOS		REGULARES		LIBRES			AUSENTES	
I	33001	Introducción a la problemática de la formación docente para el Nivel Inicial	59	5	8,47 %	20	100,00 %	0	0,00 %	0	0,00 %	39	66,10 %	1,00
	33002	Epistemología	59	2	3,39 %	27	100,00 %	0	0,00 %	0	0,00 %	32	54,24 %	1,00
	33003	Perspectivas socioeducativas de los conocimientos y los sujetos	79	23	29,11 %	13	38,24 %	12	35,29 %	9	26,47 %	45	56,96 %	0,74
	30018	Psicosociología de los grupos e instituciones educativas	0	0	0,00 %	0	0,00 %	0	0,00 %	0	0,00 %	0	0,00 %	0,00
II	23954	Planeamiento y organización de la educación en la 1ª infancia	23	7	30,43 %	11	100,00 %	0	0,00 %	0	0,00 %	12	52,17 %	1,00
	33004	Historia y Política de la Educación Inicial	25	4	16,00 %	14	73,68 %	0	0,00 %	5	26,32 %	6	24,00 %	0,74
	33013	Metodología de la Investigación	36	16	44,44 %	4	23,53 %	6	35,29 %	7	41,18 %	19	52,78 %	0,59
	33005	I- Investigación en Didáctica de las Ciencias sociales	31	5	16,13 %	12	50,00 %	0	0,00 %	12	50,00 %	7	22,58 %	0,50
	33006	II- Investigación en Didáctica de la Música	21	4	19,05 %	12	92,31 %	0	0,00 %	1	7,69 %	8	38,10 %	0,92
	30971	Inglés I	21	3	14,29 %	2	40,00 %	2	40,00 %	1	20,00 %	16	76,19 %	0,80
	30074	Francés I	6	1	16,67 %	1	33,33 %	0	0,00 %	2	66,67 %	3	50,00 %	0,33
	30171	Portugués I	24	12	50,00 %	6	66,67 %	2	22,22 %	1	11,11 %	15	62,50 %	0,89
III	33007	III- Investigación en Didáctica de la Plástica	31	7	22,58 %	13	100,00 %	0	0,00 %	0	0,00 %	18	58,06 %	1,00
	33008	IV- Investigación en Didáctica de la Lengua	36	3	8,33 %	11	73,33 %	4	26,67 %	0	0,00 %	21	58,33 %	1,00
	33009	V- Investigación en Didáctica de la Matemática	39	6	15,38 %	32	100,00 %	0	0,00 %	0	0,00 %	7	17,95 %	1,00
	33010	VI- Investigación en Didáctica de la Educación Física	12	0	0,00 %	0	0,00 %	2	66,67 %	1	33,33 %	9	75,00 %	0,67
	33011	VII- Investigación en Didáctica de las Ciencias Naturales	32	0	0,00 %	2	22,22 %	7	77,78 %	0	0,00 %	23	71,88 %	1,00

11 A los efectos de este análisis, se define al Índice de repitencia como la cantidad de estudiantes inscriptos en la actividad académica que ya han cursado esta actividad en otra oportunidad sobre el total de estudiantes inscriptos.

12 Las condiciones finales y la forma de acceso a cada una de ellas se encuentran determinadas por el Artículo 22 del Régimen General de Estudios, Res. HCS 261/21 y sus modificatorias.

13 A efectos de facilitar el análisis, la Tasa de aprobación se calcula a partir de sumar la cantidad de estudiantes promovidos y regulares y realizar el cociente con la totalidad de estudiantes inscriptos menos aquellos que resultaron ausentes dado que no fueron evaluados.

RESULTADO ACADÉMICO DE LAS CURSADAS														
SAN MIGUEL														
CUAT.	CÓDIGO	ACTIVIDAD ACADÉMICA	INSC.	REPITENCIA ¹¹		CONDICIÓN FINAL ¹²								TASA DE APROBACIÓN ¹³
						PROMOVIDOS		REGULARES		LIBRES		AUSENTES		
	33012	VIII- Investigación en Didáctica de la Expresión Corporal	19	1	5,26 %	8	100,00 %	0	0,00 %	0	0,00 %	11	57,89 %	1,00
	30972	Inglés II	23	8	34,78 %	4	25,00 %	7	43,75 %	5	31,25 %	7	30,43 %	0,69
	30075	Francés II	1	1	100,00 %	0	0,00 %	0	0,00 %	0	0,00 %	1	100,00 %	0,00
	30172	Portugués II	20	3	15,00 %	3	33,33 %	3	33,33 %	3	33,33 %	11	55,00 %	0,67
IV	33014	Educación intercultural	42	11	26,19 %	0	0,00 %	17	68,00 %	8	32,00 %	17	40,48 %	0,68
	33015	Taller de Diseño de Tesina	32	8	25,00 %	9	60,00 %	6	40,00 %	0	0,00 %	17	53,13 %	1,00
PROMEDIO PARA LA CARRERA			30,50	5,91	22,75 %	9,27	55,98 %	3,09	22,23 %	2,50	17,24 %	15,64	53,35 %	0,78
PROMEDIO PARA LA UNLU			51,26		41,29 %		31,09 %		29,33 %		36,58 %		42,57 %	0,60

Tabla 4.2 Resultados de cursada para la Carrera – SAN MIGUEL

TASA DE APROBACIÓN 2022

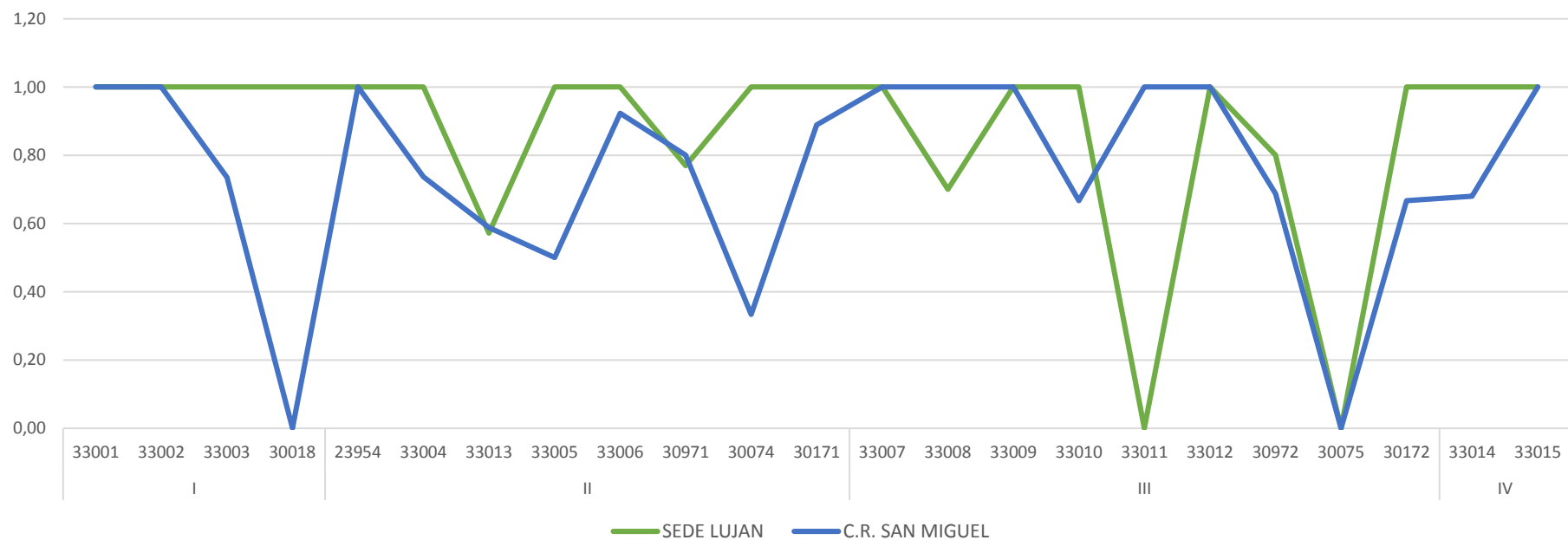



INFORME 2022 ESTADÍSTICO

Capítulo 3 – Resultado académico de los exámenes finales

Este capítulo aborda el rendimiento de los estudiantes en los exámenes finales de las actividades académicas que integran los Planes de Estudio vigentes de la Carrera.

Se han determinado tres resultados posibles: aprobado (calificación 4 a 10), desaprobado (calificación 1 a 3) y ausente. Por otro lado, se han dividido los exámenes de acuerdo a los turnos establecidos en el Capítulo III del Régimen General de Estudios, Resolución HCS 261/21.

Cabe aclarar que las actividades académicas que componen el Plan de Estudios vigente se presentan de acuerdo al cuatrimestre al que pertenecen a efectos de facilitar el análisis de la información.



3.1 RESULTADO ACADÉMICO DE LOS ESTUDIANTES EN EXÁMENES FINALES

En este apartado se observa el rendimiento académico de los estudiantes en los exámenes finales de las actividades académicas del Plan de Estudios vigente. Se hace notar que las actividades académicas que componen el Plan de Estudios vigente se presentan de acuerdo a la matriz de actividades académicas aprobada mediante Resolución del Honorable Consejo Superior a efectos de facilitar el análisis de la información. Cabe aclarar que las asignaturas cuyos porcentajes aparecen en color rojo, son aquellas que se encuentran con un rendimiento menor al observado para el conjunto de actividades académicas que componen la carrera.

RESULTADO ACADÉMICO DE LOS EXÁMENES FINALES ¹⁴											
LUJÁN											
CUAT.	ACTIVIDAD ACADÉMICA	TURNOS	INSCRIPTOS			TOTAL					
			TODOS	REG.	LIB.	APROBADOS		DESAPROBADOS		AUSENTES	
I	Perspectivas socioeducativas de los conocimientos y los sujetos	Mayo	2	2	0	1	100,00%	0	0,00%	1	50,00%
		Julio-Agosto	3	3	0	0	0,00%	0	0,00%	3	100,00%
		Septiembre	0	0	0	0	0,00%	0	0,00%	0	0,00%
		Noviembre-Diciembre	0	0	0	0	0,00%	0	0,00%	0	0,00%
		Febrero-Marzo	0	0	0	0	0,00%	0	0,00%	0	0,00%
II	Planeamiento y organización de la educación en la 1ª infancia	Mayo	0	0	0	0	0,00%	0	0,00%	0	0,00%
		Julio-Agosto	1	1	0	1	100,00%	0	0,00%	0	0,00%
		Septiembre	0	0	0	0	0,00%	0	0,00%	0	0,00%
		Noviembre-Diciembre	0	0	0	0	0,00%	0	0,00%	0	0,00%
		Febrero-Marzo	0	0	0	0	0,00%	0	0,00%	0	0,00%
	Metodología de la Investigación	Mayo	1	1	0	0	0,00%	0	0,00%	1	100,00%
		Julio-Agosto	1	1	0	1	100,00%	0	0,00%	0	0,00%
		Septiembre	1	1	0	1	100,00%	0	0,00%	0	0,00%
		Noviembre-Diciembre	1	1	0	0	0,00%	0	0,00%	1	100,00%
		Febrero-Marzo	0	0	0	0	0,00%	0	0,00%	0	0,00%
	I- Investigación en Didáctica de las Ciencias Sociales	Mayo	0	0	0	0	0,00%	0	0,00%	0	0,00%
		Julio-Agosto	1	1	0	0	0,00%	0	0,00%	1	100,00%
		Septiembre	0	0	0	0	0,00%	0	0,00%	0	0,00%
		Noviembre-Diciembre	0	0	0	0	0,00%	0	0,00%	0	0,00%
Febrero-Marzo		0	0	0	0	0,00%	0	0,00%	0	0,00%	

14 El detalle por condición de inscripción se encuentra disponible en versión digital.

RESULTADO ACADÉMICO DE LOS EXÁMENES FINALES ¹⁴											
LUJÁN											
CUAT.	ACTIVIDAD ACADÉMICA	TURNOS	INSCRIPTOS			TOTAL					
			TODOS	REG.	LIB.	APROBADOS		DESAPROBADOS		AUSENTES	
	Inglés I	Mayo	0	0	0	0	0,00%	0	0,00%	0	0,00%
		Julio-Agosto	1	1	0	1	100,00%	0	0,00%	0	0,00%
		Septiembre	0	0	0	0	0,00%	0	0,00%	0	0,00%
		Noviembre-Diciembre	0	0	0	0	0,00%	0	0,00%	0	0,00%
		Febrero-Marzo	0	0	0	0	0,00%	0	0,00%	0	0,00%
	Inglés II	Mayo	0	0	0	0	0,00%	0	0,00%	0	0,00%
		Julio-Agosto	1	1	0	1	100,00%	0	0,00%	0	0,00%
		Septiembre	0	0	0	0	0,00%	0	0,00%	0	0,00%
		Noviembre-Diciembre	0	0	0	0	0,00%	0	0,00%	0	0,00%
		Febrero-Marzo	0	0	0	0	0,00%	0	0,00%	0	0,00%
IV	Educación Intercultural	Mayo	0	0	0	0	0,00%	0	0,00%	0	0,00%
		Julio-Agosto	9	9	0	9	100,00%	0	0,00%	0	0,00%
		Septiembre	0	0	0	0	0,00%	0	0,00%	0	0,00%
		Noviembre-Diciembre	0	0	0	0	0,00%	0	0,00%	0	0,00%
		Febrero-Marzo	0	0	0	0	0,00%	0	0,00%	0	0,00%
	Taller de Diseño de Tesina	Mayo	0	0	0	0	0,00%	0	0,00%	0	0,00%
		Julio-Agosto	2	2	0	0	0,00%	0	0,00%	2	100,00%
		Septiembre	0	0	0	0	0,00%	0	0,00%	0	0,00%
		Noviembre-Diciembre	0	0	0	0	0,00%	0	0,00%	0	0,00%
		Febrero-Marzo	0	0	0	0	0,00%	0	0,00%	0	0,00%
	Tesina	Mayo	0	0	0	0	0,00%	0	0,00%	0	0,00%
		Julio-Agosto	0	0	0	0	0,00%	0	0,00%	0	0,00%
		Septiembre	0	0	0	0	0,00%	0	0,00%	0	0,00%
		Noviembre-Diciembre	1	1	0	1	100,00%	0	0,00%	0	0,00%
Febrero-Marzo		0	0	0	0	0,00%	0	0,00%	0	0,00%	
PROMEDIO PARA LA CARRERA			1,92	1,92	0,00	1,23	100,00%	0,00	0,00%	0,69	36,00%
PROMEDIO PARA LA UNLu			6,65	5,44	1,21	64,69%		35,31%		42,06%	

Tabla 5.1 Rendimiento académico en exámenes finales - LUJÁN

RESULTADO ACADÉMICO DE LOS EXÁMENES FINALES¹⁵

SAN MIGUEL

CUAT.	ACTIVIDAD ACADÉMICA	TURNOS	INSCRIPTOS			TOTAL					
			TODOS	REG.	LIB.	APROBADOS		DESAPROBADOS		AUSENTES	
I	Perspectivas socioeducativas de los conocimientos y los sujetos	Mayo	0	0	0	0	0,00%	0	0,00%	0	0,00%
		Julio-Agosto	2	1	1	1	100,00%	0	0,00%	1	50,00%
		Septiembre	0	0	0	0	0,00%	0	0,00%	0	0,00%
		Noviembre-Diciembre	2	2	0	1	100,00%	0	0,00%	1	50,00%
	Febrero-Marzo	0	0	0	0	0,00%	0	0,00%	0	0,00%	
	Psicosociología de los grupos e instituciones educativas	Mayo	0	0	0	0	0,00%	0	0,00%	0	0,00%
		Julio-Agosto	0	0	0	0	0,00%	0	0,00%	0	0,00%
		Septiembre	0	0	0	0	0,00%	0	0,00%	0	0,00%
Noviembre-Diciembre		1	1	0	0	0,00%	0	0,00%	1	100,00%	
Febrero-Marzo	0	0	0	0	0,00%	0	0,00%	0	0,00%		
II	Planeamiento y organización de la educación en la 1ª infancia	Mayo	0	0	0	0	0,00%	0	0,00%	0	0,00%
		Julio-Agosto	0	0	0	0	0,00%	0	0,00%	0	0,00%
		Septiembre	0	0	0	0	0,00%	0	0,00%	0	0,00%
		Noviembre-Diciembre	0	0	0	0	0,00%	0	0,00%	0	0,00%
		Febrero-Marzo	1	1	0	1	100,00%	0	0,00%	0	0,00%
	Historia y Política de la Educación Inicial	Mayo	1	1	0	0	0,00%	0	0,00%	1	100,00%
		Julio-Agosto	0	0	0	0	0,00%	0	0,00%	0	0,00%
		Septiembre	0	0	0	0	0,00%	0	0,00%	0	0,00%
		Noviembre-Diciembre	0	0	0	0	0,00%	0	0,00%	0	0,00%
		Febrero-Marzo	0	0	0	0	0,00%	0	0,00%	0	0,00%
	Metodología de la Investigación	Mayo	0	0	0	0	0,00%	0	0,00%	0	0,00%
		Julio-Agosto	3	3	0	1	100,00%	0	0,00%	2	66,67%
		Septiembre	0	0	0	0	0,00%	0	0,00%	0	0,00%
		Noviembre-Diciembre	2	2	0	0	0,00%	0	0,00%	2	100,00%
Febrero-Marzo		1	1	0	1	100,00%	0	0,00%	0	0,00%	
	Inglés I	Mayo	0	0	0	0	0,00%	0	0,00%	0	0,00%
		Julio-Agosto	4	2	2	2	50,00%	2	50,00%	0	0,00%
		Septiembre	0	0	0	0	0,00%	0	0,00%	0	0,00%
		Noviembre-Diciembre	1	1	0	0	0,00%	1	100,00%	0	0,00%
		Febrero-Marzo	1	1	0	1	100,00%	0	0,00%	0	0,00%

15 El detalle por condición de inscripción se encuentra disponible en versión digital.

RESULTADO ACADÉMICO DE LOS EXÁMENES FINALES¹⁵

SAN MIGUEL

CUAT.	ACTIVIDAD ACADÉMICA	TURNOS	INSCRIPTOS			TOTAL						
			TODOS	REG.	LIB.	APROBADOS		DESAPROBADOS		AUSENTES		
	Francés I	Mayo	1	1	0	0	0,00%	0	0,00%	1	100,00%	
		Julio-Agosto	0	0	0	0	0,00%	0	0,00%	0	0,00%	
		Septiembre	0	0	0	0	0,00%	0	0,00%	0	0,00%	
		Noviembre-Diciembre	0	0	0	0	0,00%	0	0,00%	0	0,00%	
		Febrero-Marzo	0	0	0	0	0,00%	0	0,00%	0	0,00%	
	Portugués I	Mayo	0	0	0	0	0,00%	0	0,00%	0	0,00%	
		Julio-Agosto	1	1	0	0	0,00%	0	0,00%	1	100,00%	
		Septiembre	0	0	0	0	0,00%	0	0,00%	0	0,00%	
		Noviembre-Diciembre	0	0	0	0	0,00%	0	0,00%	0	0,00%	
		Febrero-Marzo	1	1	0	1	100,00%	0	0,00%	0	0,00%	
	III	IV- Investigación en Didáctica de la Lengua	Mayo	0	0	0	0	0,00%	0	0,00%	0	0,00%
			Julio-Agosto	4	4	0	4	100,00%	0	0,00%	0	0,00%
			Septiembre	0	0	0	0	0,00%	0	0,00%	0	0,00%
			Noviembre-Diciembre	0	0	0	0	0,00%	0	0,00%	0	0,00%
Febrero-Marzo			0	0	0	0	0,00%	0	0,00%	0	0,00%	
VI- Investigación en Didáctica de la Educación Física		Mayo	1	1	0	0	0,00%	1	100,00%	0	0,00%	
		Julio-Agosto	3	2	1	1	100,00%	0	0,00%	2	66,67%	
		Septiembre	0	0	0	0	0,00%	0	0,00%	0	0,00%	
		Noviembre-Diciembre	0	0	0	0	0,00%	0	0,00%	0	0,00%	
		Febrero-Marzo	0	0	0	0	0,00%	0	0,00%	0	0,00%	
VII- Investigación en Didáctica de las Ciencias Naturales		Mayo	0	0	0	0	0,00%	0	0,00%	0	0,00%	
		Julio-Agosto	5	5	0	1	100,00%	0	0,00%	4	80,00%	
		Septiembre	0	0	0	0	0,00%	0	0,00%	0	0,00%	
		Noviembre-Diciembre	0	0	0	0	0,00%	0	0,00%	0	0,00%	
		Febrero-Marzo	0	0	0	0	0,00%	0	0,00%	0	0,00%	
		Inglés II	Mayo	0	0	0	0	0,00%	0	0,00%	0	0,00%
			Julio-Agosto	4	3	1	3	75,00%	1	25,00%	0	0,00%
			Septiembre	0	0	0	0	0,00%	0	0,00%	0	0,00%
	Noviembre-Diciembre		3	2	1	2	66,67%	1	33,33%	0	0,00%	
	Febrero-Marzo		0	0	0	0	0,00%	0	0,00%	0	0,00%	
	Portugués II	Mayo	0	0	0	0	0,00%	0	0,00%	0	0,00%	
		Julio-Agosto	2	2	0	1	100,00%	0	0,00%	1	50,00%	

RESULTADO ACADÉMICO DE LOS EXÁMENES FINALES ¹⁵											
SAN MIGUEL											
CUAT.	ACTIVIDAD ACADÉMICA	TURNOS	INSCRIPTOS			TOTAL					
			TODOS	REG.	LIB.	APROBADOS		DESAPROBADOS		AUSENTES	
		Septiembre	0	0	0	0	0,00%	0	0,00%	0	0,00%
		Noviembre-Diciembre	1	0	1	0	0,00%	0	0,00%	1	100,00%
		Febrero-Marzo	0	0	0	0	0,00%	0	0,00%	0	0,00%
IV	Educación Intercultural	Mayo	0	0	0	0	0,00%	0	0,00%	0	0,00%
		Julio-Agosto	0	0	0	0	0,00%	0	0,00%	0	0,00%
		Septiembre	0	0	0	0	0,00%	0	0,00%	0	0,00%
		Noviembre-Diciembre	14	14	0	14	100,00%	0	0,00%	0	0,00%
		Febrero-Marzo	0	0	0	0	0,00%	0	0,00%	0	0,00%
	Taller de Diseño de Tesina	Mayo	0	0	0	0	0,00%	0	0,00%	0	0,00%
		Julio-Agosto	0	0	0	0	0,00%	0	0,00%	0	0,00%
		Septiembre	0	0	0	0	0,00%	0	0,00%	0	0,00%
		Noviembre-Diciembre	0	0	0	0	0,00%	0	0,00%	0	0,00%
		Febrero-Marzo	2	2	0	2	100,00%	0	0,00%	0	0,00%
PROMEDIO PARA LA CARRERA			2,54	2,35	1,17	1,54	86,05%	0,25	13,95%	0,75	29,51%
PROMEDIO PARA LA UNLu			6,65	5,44	1,21	64,69%		35,31%		42,06%	

Tabla 5.2 Rendimiento académico en exámenes finales – SAN MIGUEL



INFORME 2022 ESTADÍSTICO

Capítulo 4 – Abandono en la Carrera

En este apartado se aborda la problemática del abandono en la Carrera, clasificando a este fenómeno de acuerdo al momento en el que transcurre, denominando abandono temprano cuando los estudiantes dejan sus estudios en la Universidad en los dos primeros años a partir de su ingreso y abandono tardío del tercero en adelante.

Asimismo, se realiza un análisis del abandono de acuerdo a las diferentes Cohortes -años de ingreso- de la Carrera a efectos de permitir evaluar el impacto de potenciales estrategias aplicadas por la Comisión Plan de Estudios en un determinado momento.



UNLU
Universidad Nacional de Luján

www.unlu.edu.ar – www.estadisticaseducativas.unlu.edu.ar
(02323) 423979 / 423171 - Luján Bs. As. - Ruta 5 y Av. Constitución

4.1 EL ABANDONO¹⁶ POR COHORTE EN LA CARRERA

En el siguiente cuadro se puede observar mediante la lectura por filas, el abandono por cohorte en los sucesivos años considerando, para los años de ingreso que sea posible, la duración real¹⁷ de la Carrera como años transcurridos. Cada fila representa una cohorte, mientras que cada columna que contiene un año representa la cantidad de estudiantes que finalizaron ese año con actividad académica, esto es un examen final o una cursada del segundo cuatrimestre con resultado diferente de ausente:

ABANDONO POR COHORTE EN LA CARRERA						
LUJÁN						
COHORTE	INGRESANTES	2018	2019	2020	2021	2022
2018	12	8	5	6	3	2
		33,33%	58,33%	50,00%	75,00%	83,33%
2019	9		5	5	2	0
			44,44%	44,44%	77,78%	100,00%
2020	20			19	11	5
				5,00%	45,00%	75,00%
2021	53				29	16
					45,28%	69,81%
2022	16					6
						62,50%
ABANDONO AL MOMENTO DE CORTE EN LA CARRERA (%)						73,64%
ABANDONO AL MOMENTO DE CORTE EN CARRERAS UNLu (%)						59,01%

ABANDONO POR COHORTE EN LA CARRERA						
SAN MIGUEL						
COHORTE	INGRESANTES	2018	2019	2020	2021	2022
2018	27	17	14	12	6	3
		37,04%	48,15%	55,56%	77,78%	88,89%
2019	31		23	18	18	8
			25,81%	41,94%	41,94%	74,19%
2020	71			54	34	16
				23,94%	52,11%	77,46%
2021	142				100	41
					29,58%	71,13%
2022	47					26
						44,68%
ABANDONO AL MOMENTO DE CORTE EN LA CARRERA (%)						70,44%
ABANDONO AL MOMENTO DE CORTE EN CARRERAS UNLu (%)						59,01%

Tabla 6. Abandono por cohorte en la Carrera

En las filas, se puede observar la cantidad de estudiantes de la cohorte que se mantienen activos al segundo Cuatrimestre de cada año.

El porcentaje que se indica en cada caso, corresponde al abandono acumulado para la cohorte en el año.

¹⁶ A los efectos de este trabajo, se contabiliza que un estudiante abandonó sus estudios si no registrara condición distinta de ausente en un examen final o cursada de una asignatura de esa Carrera durante el último cuatrimestre objeto del análisis.

¹⁷ La duración real de la Carrera es el promedio de la duración de la Carrera para los graduados del Título final de la Carrera.

4.2 EL ABANDONO TEMPRANO¹⁸ Y TARDÍO¹⁹ EN LA CARRERA

En función de las cifras anteriores, se analiza ahora el abandono en la Carrera y su relación con el abandono observado para la totalidad de Carreras de Pregrado y Grado de la Universidad Nacional de Luján desagregando al mismo según el momento en el que se produce. Para el estudio del abandono temprano se utilizan las cohortes 2017-2021 mientras que para el abandono tardío las que van entre el año 2015 y 2019.

ABANDONO TEMPRANO Y TARDIO EN LA CARRERA			
SEDE	POBLACIÓN	ABANDONO TEMPRANO	ABANDONO TARDÍO
LUJÁN	Estudiantes de la Carrera	60,61%	36,36%
SAN MIGUEL		61,34%	33,97%
TOTAL	Carreras UNLu	51,69%	21,60%

Tabla 7. Abandono temprano y tardío en la Carrera

18 Se denomina **abandono temprano** al fenómeno en que un estudiante deja sus estudios en la Universidad en los dos primeros años a partir de su ingreso. El abandono temprano se calcula como la cantidad de estudiantes que abandonaron sus estudios cumplidos los dos años de la cohorte.

19 Se denomina **abandono tardío** cuando un estudiante deja sus estudios en la Universidad desde tercer año a partir de su ingreso en adelante. El abandono tardío se calcula como la cantidad de estudiantes que abandonaron sus estudios entre el tercer año y la fecha de cálculo.



INFORME 2022 ESTADÍSTICO

Capítulo 5 – Egresados de la Carrera

En este Capítulo se analiza la cantidad de egresados de la Carrera comparados con los de las Carreras de la Universidad en su conjunto. Asimismo, se mide la duración real de la misma y se calcula el promedio histórico teniendo en cuenta los egresados de los últimos cinco años.



UNLU
Universidad Nacional de Luján

www.unlu.edu.ar – www.estadisticaseducativas.unlu.edu.ar
(02323) 423979 / 423171 - Luján Bs. As. - Ruta 5 y Av. Constitución

5.1 EGRESADOS²⁰ DE LA CARRERA

A continuación, se presenta la cantidad de egresados de cada uno de los Títulos que otorga la Carrera en los últimos cinco años:

EGRESADOS DE LA CARRERA							
SEDE	TÍTULO	2018	2019	2020	2021	2022	TOTAL
LUJÁN	LICENCIADO/A EN EDUCACIÓN INICIAL	1	2	-	-	1	4
SAN MIGUEL		1	-	2	2	3	8
TOTAL		2	2	2	2	4	12

Tabla 8. Cantidad de egresados en los últimos 5 años

20 En la Universidad Nacional de Luján, se considera egresados a aquellos estudiantes de la Carrera que hayan solicitado uno de los Títulos que otorga la misma y cuyo trámite ha sido aceptado por la Dirección General de Asuntos Académicos. Es por ello que las cantidades pueden variar de un año a otro, de acuerdo a la fecha de inicio de la Solicitud de Título.

5.2 EGRESADOS POR AÑO DE INGRESO

En el siguiente cuadro aparece la cantidad de egresados, separado por Título, de acuerdo al año de ingreso de los mismos a efectos de poder verificar la evolución a través del tiempo:

EGRESADOS POR AÑO DE INGRESO				
AÑO DE INGRESO ²¹	LICENCIADO/A EN EDUCACIÓN INICIAL			
	LUJÁN		SAN MIGUEL	
	AÑO 2022	ACUMULADO	AÑO 2022	ACUMULADO
2000 y anteriores	1	72	2	3
2001		2		
2002		1		
2003		1		1
2004		1		
2005		2		
2006				
2007				
2008				2
2009				2
2010				1
2011				2
2012				2
2013				
2014				1
2015				
2016				2
2017				
2018			1	1
TOTAL	1	79	3	17

Tabla 9. Graduados por año de ingreso

²¹ Se toma el año de ingreso a la Institución.

5.3 TASA DE EGRESO DE LA CARRERA

A continuación, se presenta la tasa de egreso de la Carrera, la cual se calcula en función del periodo comprendido entre 2013 y 2017 y teniendo en cuenta los egresados del Título final que otorga la Carrera.

TASA DE EGRESO DE LA CARRERA					
SAN MIGUEL					
POBLACIÓN	INGRESANTES	EGRESADOS POR TITULO		TASA DE EGRESO	
		INTERMEDIO	GRADO	INTERMEDIO	GRADO
CARRERA	171	-	3	-	1,75%
UNLu	26820	1618	1230	6,03%	4,59%

Tabla 10. Tasa de egreso de la Carrera

5.4 PROMEDIO HISTÓRICO²² DE LA CARRERA Y DURACIÓN REAL²³

Ahora, analizamos el promedio histórico y la duración real observada en los egresados de los últimos 5 años. Para su cálculo, se tuvieron en cuenta únicamente egresados del Título Final que otorga la Carrera:

PROMEDIO HISTÓRICO DE LA CARRERA Y DURACIÓN REAL						
INDICADOR	LICENCIATURA EN EDUCACIÓN INICIAL				UNLu	
	LUJÁN		SAN MIGUEL		INTERMEDIO	GRADO
	INTERMEDIO	GRADO	INTERMEDIO	GRADO		
Promedio Histórico	-	8,16	-	8,17	-	7,31
Duración teórica (expresada en años)	-	2	-	2		
Duración real (expresada en años)	-	21,75	-	10,38	8,10	10,97
Desvío de la duración ²⁴ (expresada en años)	-	19,75	-	8,38	5,01	6,62

Tabla 11. Promedio histórico y duración real de la Carrera

22 El **promedio histórico de la Carrera** es el promedio de los promedios académicos de los graduados del Título Final de la Carrera en los últimos 5 años.

23 La **duración real de la Carrera** es el promedio de la duración de la Carrera para los graduados del Título final de la Carrera.

24 El **desvío de la duración** es la proporción en la cual se desvía la duración real de la duración teórica para una Carrera o un grupo de ellas.



INFORME 2022 ESTADÍSTICO

Capítulo 6 – Percepción de los egresados sobre la Carrera y la Institución

En este Capítulo se analizan las respuestas a la “Encuesta del recién graduado” realizada por los estudiantes al momento de solicitar su Título mediante el Sistema SIU Kolla. La misma se refiere a las características, perfil socio-demográfico y la situación laboral del egresado. Su objetivo es verificar las características de la inserción de los graduados en el mercado laboral.

Luego se presentan las percepciones de éstos acerca de la Carrera y la Universidad Nacional de Lujan en su conjunto.

Se analizan aspectos referidos al motivo por el cual escogieron la Carrera y la Institución para realizar sus estudios, sus apreciaciones acerca del nivel de exigencia, completitud y pertinencia del Plan de Estudios por el cual transitaron en esta Universidad.



UNLU
Universidad Nacional de Luján

www.unlu.edu.ar – www.estadisticaseducativas.unlu.edu.ar
(02323) 423979 / 423171 - Luján Bs. As. - Ruta 5 y Av. Constitución

6.1 CARACTERÍSTICAS Y PERFIL SOCIODEMOGRÁFICO DE LOS EGRESADOS²⁵

A continuación, se destacan características y perfil sociodemográfico de los egresados del año objeto de análisis:

		Carrera	
		Licenciatura en Educación Inicial	
		Recuento	%
Título	Licenciado/a en Educación Inicial	4	100,0%
	Total	4	100,0%

Tabla 12. Cantidad total de Egresados

Datos Personales			
		Recuento	%
Edad	40	1	25,0%
	50	2	50,0%
	55	1	25,0%
	Total	4	100,0%

Tabla 13. Egresados por edad

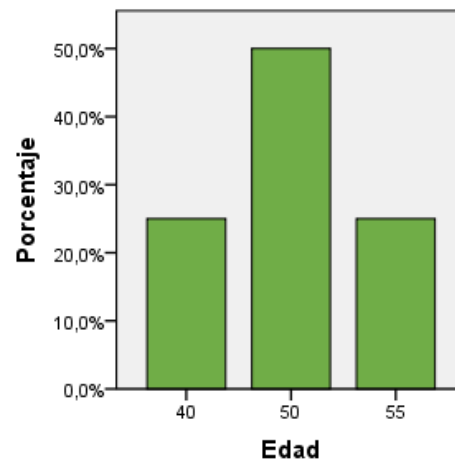

²⁵ La información que se detalla de aquí en adelante, fue extraída de la "Encuesta del recién graduado" correspondiente a las colaciones 138 a 142, por tanto, las cantidades podrían no coincidir con las cantidades de egresados publicadas en las secciones previas.

		Recuento	%
Sexo	Femenino	4	100,0%
	Total	4	100,0%

Tabla 14. Egresados por sexo

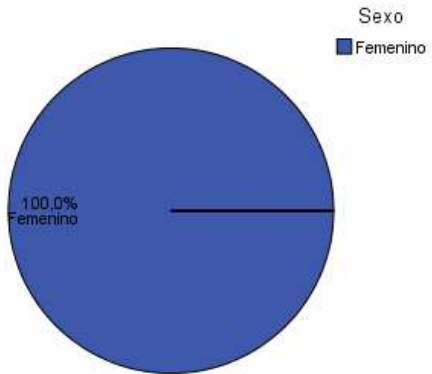

		Recuento	%
Nacionalidad	Argentino	4	100,0%
	Total	4	100,0%

Tabla 15. Egresados por Nacionalidad

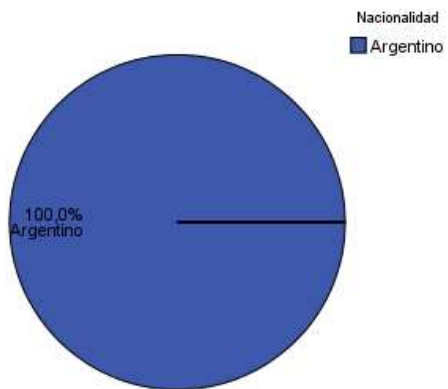

		Recuento	%
Estado Civil	Casado	2	50,0%
	Divorciado	1	25,0%
	Separado	1	25,0%
	Total	4	100,0%

Tabla 16. Egresados por estado civil

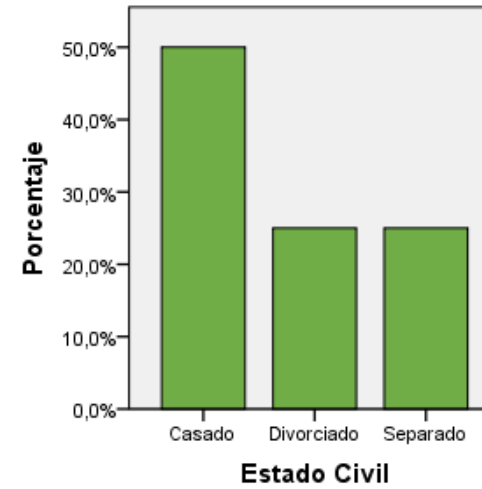

6.2 SITUACIÓN LABORAL AL MOMENTO DE SOLICITUD DEL TÍTULO

En la siguiente tabla, se agrupan a los egresados de la Carrera de acuerdo a su situación laboral y se los compara con los egresados del conjunto de las Carreras de Grado y Pregrado:

Datos Laborales			
		Recuento	%
Condición Actual	Trabaja en relación con la profesión	4	100,0%
	Total	4	100,0%
	Tasa de Ocupación de la carrera ²⁶		100,0%
	Tasa de Empleo Encajado de la carrera ²⁷		100,0%
	Tasa de Ocupación de la UNLu		80,1%
	Tasa de Empleo Encajado de la UNLu		57,8%

Tabla 17. Egresados según condición actual laboral



²⁶ La **Tasa de Ocupación** es la proporción de egresados con un empleo sobre el total de egresados.

²⁷ La **Tasa de Empleo Encajado** es la proporción de egresados con un empleo relacionado a su profesión sobre el total de egresados.

		Recuento	%
Busca trabajo	No	1	25,0%
	Si	2	50,0%
	Sin respuesta	1	25,0%
	Total	4	100,0%

Tabla 18. Situación laboral de los egresados

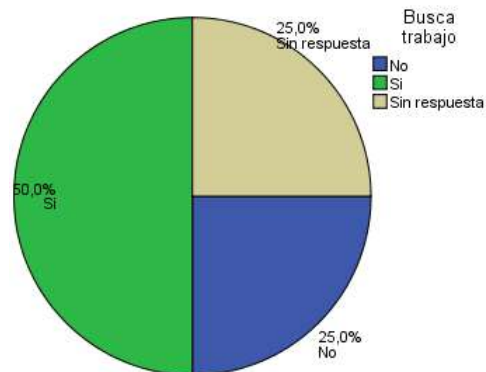

A continuación, se analiza la satisfacción de los egresados que manifestaron tener empleo al momento de solicitar el título.

		Recuento	%
Está satisfecho con su trabajo	Medianamente satisfecho	3	75,0%
	Muy satisfecho	1	25,0%
	Total	4	100,0%

Tabla 19. Satisfacción de los Egresados con su empleo

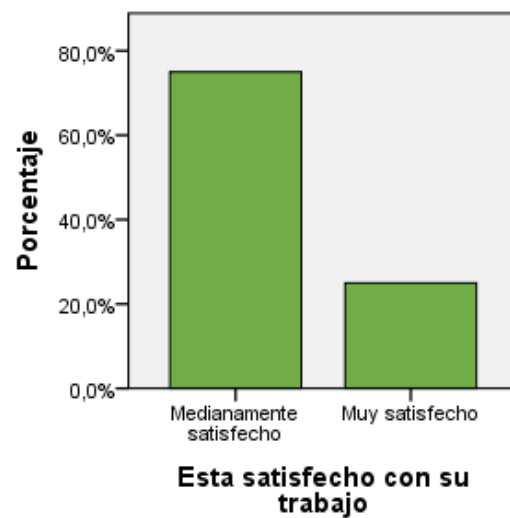

6.3 MOTIVOS DE LA ELECCIÓN DE LA UNIVERSIDAD NACIONAL DE LUJÁN

En primer lugar, se presentan las respuestas de los egresados cuando se los indagó acerca de los motivos por los cuales escogieron esta Universidad para realizar sus estudios de nivel superior:

		Recuento	%
Por qué eligió estudiar en esta Universidad	Prestigio académico	2	50,0%
	Recomendación de graduados de la universidad	1	25,0%
	Única institución que dictaba la carrera	1	25,0%
	Total	4	100,0%

Tabla 20. Motivos de elección de la UNLu

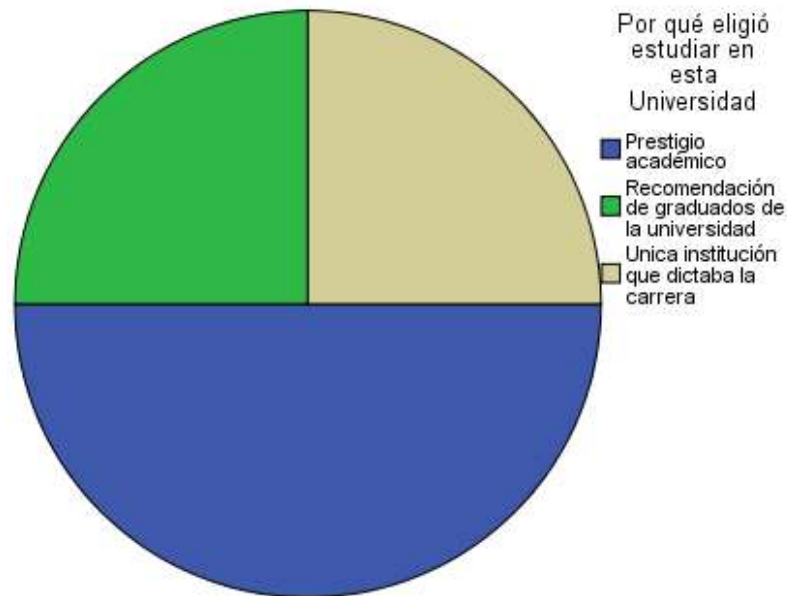

6.4 MOTIVOS DE ELECCIÓN DE LA CARRERA

Ahora se profundiza sobre los motivos por los cuales los egresados escogieron inscribirse en esa Carrera Universitaria:

Relación con la Universidad			
		Recuento	%
Motivos por los cuales eligió su carrera Universitaria	Desarrollo Profesional	3	75,0%
	Posibilidades de trabajo	1	25,0%
	Total	4	100,0%

Tabla 21. Motivos de elección de la Carrera



6.5 PERCEPCIÓN DE LOS CONTENIDOS ESTUDIADOS

A continuación, se presenta la percepción de los graduados sobre los contenidos abordados durante la Carrera Universitaria:

	Los contenidos estudiados durante su carrera fueron interesantes		Los contenidos estudiados durante su carrera cumplieron sus expectativas	
	Recuento	%	Recuento	%
De acuerdo	1	25,0%	1	25,0%
Totalmente de acuerdo	3	75,0%	3	75,0%
Total	4	100,0%	4	100,0%

Tabla 22. Percepción de los contenidos estudiados

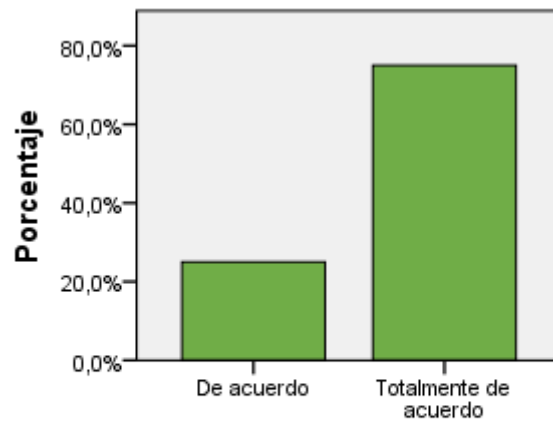

Los contenidos estudiados durante su carrera fueron interesantes

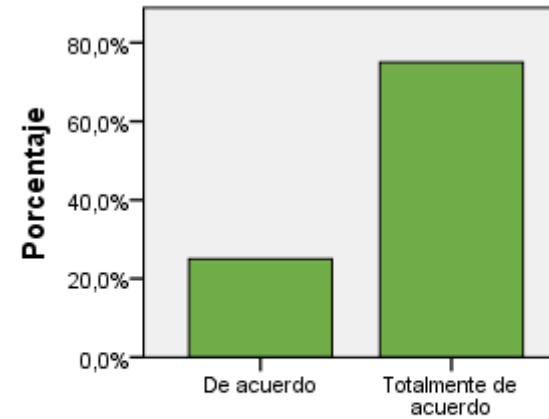

Los contenidos estudiados durante su carrera cumplieron sus expectativas

6.6 PERCEPCIÓN DEL NIVEL DE EXIGENCIA

En este apartado se muestran las respuestas acerca del nivel de exigencia percibido por los egresados en las actividades académicas que formaron parte de su trayecto curricular:

		Recuento	%
Nivel de exigencia de la carrera	Elevado	2	50,0%
	Ni elevado ni bajo	1	25,0%
	Totalmente elevado	1	25,0%
	Total	4	100,0%

Tabla 23. Percepción del nivel de exigencia

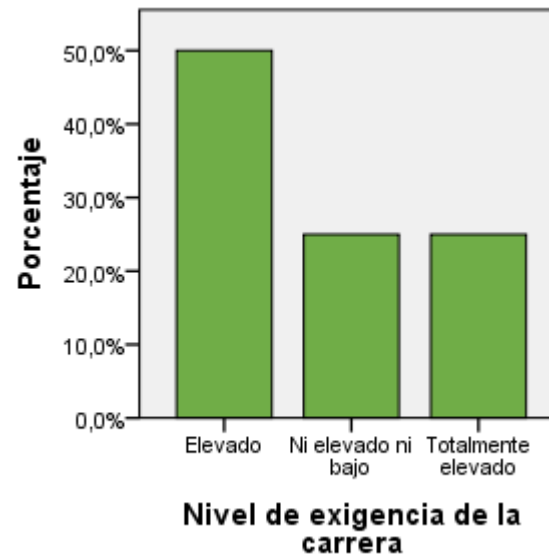

6.7 PERCEPCIÓN DEL PLAN DE ESTUDIOS

En último término, se presenta la percepción de los egresados de la Carrera en relación al perfil y la duración del Plan de Estudios que cursaron:

	No		Sin respuesta		Total	
	Recuento	%	Recuento	%	Recuento	%
El plan de estudios debería ser más corto	4	100,0%	0	0,0%	4	100,0%
El plan de estudios debería ser más largo	4	100,0%	0	0,0%	4	100,0%
El plan de estudios tendría que ser un perfil más técnico	3	75,0%	1	25,0%	4	100,0%
El plan de estudios tendría que ser más generalista	3	75,0%	1	25,0%	4	100,0%

Tabla 24. Percepción del plan de estudios1m

