



LICENCIATURA EN
TRABAJO SOCIAL

INFORME 2022 ESTADÍSTICO

Departamento de Estadísticas Educativas
Dirección de Gestión Curricular
Dirección General de Asuntos Académicos



UNLU
Universidad Nacional de Luján

www.unlu.edu.ar – www.estadisticaseducativas.unlu.edu.ar
(02323) 423979 / 423171 - Luján Bs. As. - Ruta 5 y Av. Constitución



INFORME 2022 ESTADÍSTICO

Departamento de Estadísticas Educativas

A. S. Sonia Saraceno

Lic. Candela Cortabarría

Directora de Gestión Curricular

Lic. Noelia Anabel Puggioni a/c

Director General de Asuntos Académicos

Mg. Mario Guillermo Oloriz

Fuentes secundarias de información

Dirección General de Sistemas

Diseño e Impresión

Dirección de Publicaciones e Imprenta



UNLU
Universidad Nacional de Luján

www.unlu.edu.ar – www.estadisticaseducativas.unlu.edu.ar
(02323) 423979 / 423171 - Luján Bs. As. - Ruta 5 y Av. Constitución

INDICE

Presentación	5
Capítulo I “Matrícula de la Carrera”	6
1.1 Aspirantes de la Carrera	7
1.2 Ingresantes de la Carrera	8
1.3 Estudiantes regulares y activos por plan de estudios	9
Capítulo II “Resultado académico de las cursadas”	10
2.1 Resultados de cursadas para la carrera	11
Capítulo III “Resultado académico de los exámenes finales”	23
3.1 Resultado académico de los estudiantes en exámenes finales	24
Capítulo IV “El abandono en la Carrera”	52
4.1 El abandono por cohorte en la Carrera	53
4.2 El abandono temprano y tardío en la Carrera	54
Capítulo V “Egresados de la Carrera”	55
5.1 Egresados de la carrera	56
5.2 Egresados por año de ingreso	57
5.3 Tasa de egreso de la Carrera	58
5.4 Promedio histórico de la Carrera y duración real	59
Capítulo VI “Percepción de los egresados sobre la Carrera y la Institución”	60
Título: Técnico/a Universitario/a en Minoridad y Familia	
6.1 Características y perfil sociodemográfico de los egresados	61
6.2 Situación laboral al momento de solicitud del título	64

6.3 Motivos de la elección de la Universidad Nacional de Luján	66
6.4 Motivos de elección de la Carrera	67
6.5 Percepción de los contenidos estudiados	68
6.6 Percepción del nivel de exigencia	69
6.7 Percepción del plan de estudios	70
Título: Licenciado/a en Trabajo Social	
6.8 Características y perfil sociodemográfico de los egresados	71
6.9 Situación laboral al momento de solicitud del título	73
6.10 Motivos de la elección de la Universidad Nacional de Luján	75
6.11 Motivos de elección de la Carrera	76
6.12 Percepción de los contenidos estudiados	77
6.13 Percepción del nivel de exigencia	78
6.14 Percepción del plan de estudios	79



INFORME 2022 ESTADÍSTICO

Informe Estadístico – Presentación

El presente informe, elaborado por el Departamento de Estadísticas Educativas, pretende ser un insumo para el seguimiento de la Carrera tanto para el Coordinador como para la Comisión Plan de Estudios a cargo de su gestión de acuerdo a la Resolución HCS 545/02.

El mismo fue elaborado a partir de la información del Sistema de Control Académico, el Sistema de Encuestas SIU Kolla en lo que respecta a la opinión del egresado y el Sistema Integrado de Aplicaciones Web como fuentes de información y en función de los diferentes estados posibles para los estudiantes, definidos en la Resolución HCS 261/21 y sus modificatorias.

En este documento se organiza la información en distintos capítulos, de acuerdo a los diferentes aspectos abordados en el mismo que se transcriben a continuación: Matrícula de la Carrera, Rendimiento académico en cursadas, Rendimiento académico en exámenes finales, Abandono en la Carrera, Egresados de la Carrera y Percepción de los egresados sobre la Carrera y la Institución.

En aquellos casos de Carreras que se dictan en más de una Sede, se ha optado por separar la información a efectos de facilitar el análisis de la misma.



UNLU
Universidad Nacional de Luján

www.unlu.edu.ar – www.estadisticaseducativas.unlu.edu.ar
(02323) 423979 / 423171 - Luján Bs. As. - Ruta 5 y Av. Constitución



INFORME 2022 ESTADÍSTICO

Capítulo 1 – Matrícula de la Carrera

Dentro de este capítulo se presenta información referente a la cantidad de aspirantes e ingresantes a la Carrera para el año en análisis, su tasa de crecimiento con respecto a años anteriores y su relación con el mismo fenómeno para el conjunto de las Carreras de Grado y Pregrado que dicta la Universidad Nacional de Luján.

En los casos que la Carrera objeto del informe contara con más de un Plan de Estudios activo, dado que pueden inscribirse ingresantes con distintos requisitos de ingreso, se presenta la cantidad de estudiantes por cada uno de los Planes de Estudio.



UNLU
Universidad Nacional de Luján

www.unlu.edu.ar – www.estadisticaseducativas.unlu.edu.ar
(02323) 423979 / 423171 - Luján Bs. As. - Ruta 5 y Av. Constitución

1.1 ASPIRANTES¹ DE LA CARRERA

En la Tabla 1 se puede observar la cantidad de aspirantes de la Carrera en los últimos cinco años, así como también la evolución en el mismo periodo para esta Carrera y la totalidad de las Carreras de Pregrado y Grado de la Universidad Nacional de Luján:

AÑO	LUJÁN		SAN MIGUEL		CAMPANA		CHIVILCOY		TC UNLu ²
	ASPIRANTES	TCC ³	ASPIRANTES	TCC	ASPIRANTES	TCC	ASPIRANTES	TCC	
2018	283	1,22	590	0,98	154	1,11	49	0,86	0,99
2019	333	1,18	751	1,27	165	1,07	69	1,41	1,13
2020	307	0,92	800	1,07	164	0,99	184	2,67	1,11
2021	357	1,16	769	0,96	198	1,21	71	0,39	1,02
2022	236	0,66	418	0,54	112	0,57	36	0,51	0,69
PROMEDIO	303,20	1,03	665,60	0,96	158,60	0,99	81,80	1,17	0,99

Tabla 1. Aspirantes de la Carrera y tasas de crecimiento

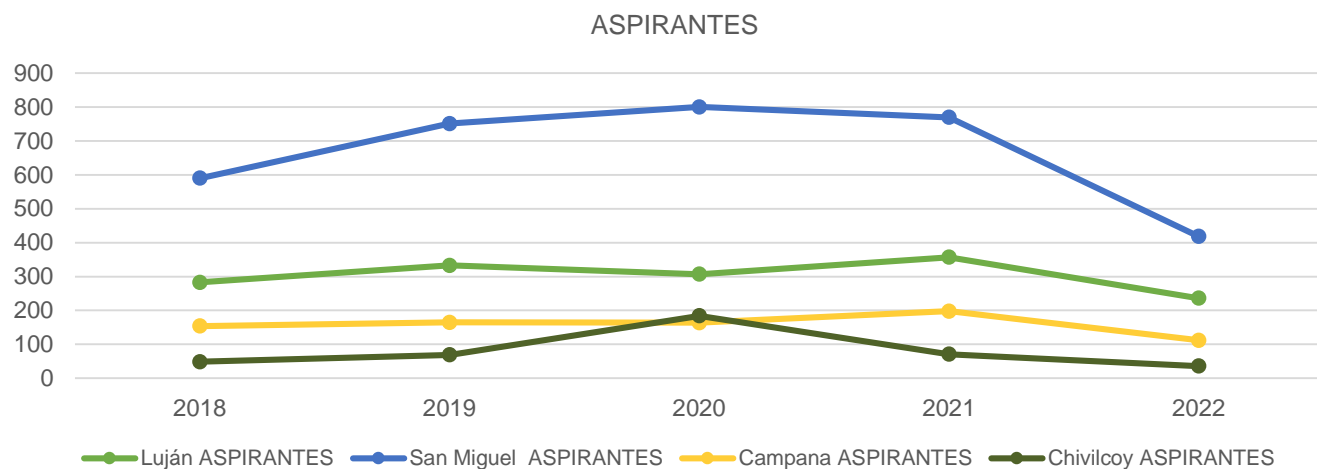

1 De acuerdo a la Resolución HCS 261/21 y sus modificatorias, "se considera **aspirante** de la Universidad Nacional de Luján a todas aquellas personas que formalicen su inscripción y cumplan con los requisitos documentales establecidos en el presente Régimen, con el objeto de cursar una Carrera de Pregrado o Grado que forme parte de la oferta académica de la Universidad para el año académico en que se inscribe.-"

2 La tasa de crecimiento de la UNLu es calculada en función de los aspirantes a todas las Carreras de Grado y Pregrado de la Universidad.

3 La tasa de crecimiento es calculada con respecto al año anterior y corresponde al cociente entre la cantidad de aspirantes para el año en cuestión y la cantidad de aspirantes para el año anterior.

1.2 INGRESANTES⁴ DE LA CARRERA

En la Tabla 2 se puede observar la cantidad de ingresantes a la Carrera en los últimos cinco años, así como también el cociente entre la cantidad de ingresantes y aspirantes, la evolución en el mismo período para esta Carrera y la totalidad de las Carreras de Pregrado y Grado de la Universidad Nacional de Luján. Es importante hacer notar que los últimos tres indicadores mencionados fueron calculados del mismo modo que en el apartado anterior.

AÑO	INGRESANTES A LA CARRERA ⁵												TC UNLu
	LUJÁN			SAN MIGUEL			CAMPANA			CHIVILCOY			
	INGRESANTES	I/A	TCC	INGRESANTES	I/A	TCC	INGRESANTES	I/A	TCC	INGRESANTES	I/A	TCC	
2018	217	76,68%	1,21	496	84,07%	1,01	127	82,47%	1,11	40	81,63%	0,74	0,98
2019	186	55,86%	0,86	485	64,58%	0,98	117	70,91%	0,92	43	62,32%	1,08	0,92
2020	234	76,22%	1,26	644	80,50%	1,33	135	82,32%	1,15	177	96,20%	4,12	1,40
2021	296	82,91%	1,26	646	84,01%	1,00	152	76,77%	1,13	54	76,06%	0,31	1,04
2022	180	76,27%	0,61	323	77,27%	0,50	100	89,29%	0,66	31	86,11%	0,57	0,65
PROMEDIO	222,60	73,59%	1,04	518,80	78,09%	0,96	126,20	80,35%	0,99	69,00	80,46%	1,36	1,00

Tabla 2. Ingresantes de la Carrera y tasas de crecimiento

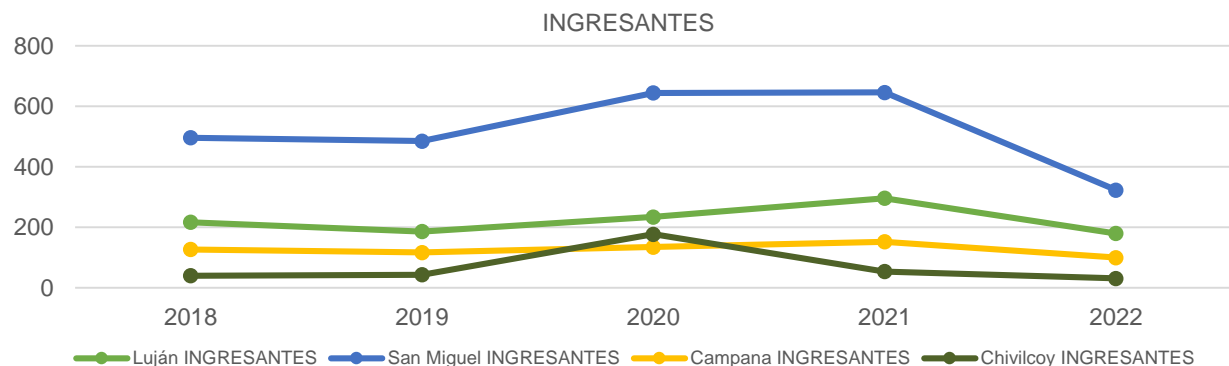

4 De acuerdo a la Resolución HCS 261/21 y sus modificatorias, "se considera ingresante a todo aspirante que haya dado cumplimiento a las siguientes condiciones:

a) Completar uno de los siguientes requisitos:

- Presentación de título o constancia de título en trámite para quienes se inscribieron optando por la modalidad "con estudios de nivel anterior completos" o;
- Aprobar la evaluación correspondiente para los que se inscribieron optando por la modalidad "mayor de 25 años sin título de nivel medio completos", y

b) Haber efectuado una de las siguientes actividades:

- Inscribirse para cursar al menos una actividad académica correspondiente al plan de estudios de la carrera, durante el primero o segundo cuatrimestre del año académico;
- Alcanzar condición distinta de ausente en alguno de los Talleres Introdutorios o;
- Presentar formalmente trámite de equivalencias externas por Mesa General de Entradas y Salidas o;
- Inscribirse para rendir examen final en el turno julio-agosto del año de inscripción. -"

5 No se considera a los inhabilitados por no completar la documentación al 30 de octubre del año de ingreso.

1.3 ESTUDIANTES REGULARES⁶ Y ACTIVOS⁷ POR PLAN DE ESTUDIOS

A continuación, se presenta la cantidad de estudiantes regulares y activos en cada uno de los Planes de estudio activos con que cuenta la Carrera actualmente. A los efectos de este documento, se denomina Plan de estudios activo para la Carrera a aquel que cuente con estudiantes regulares inscriptos en el mismo.

ESTUDIANTES EN LA CARRERA					
SEDE	PLAN DE ESTUDIOS	ESTUDIANTES REGULARES	ESTUDIANTES ACTIVOS		
			1° CUAT.	2° CUAT.	2022
LUJÁN	509	846	542	502	802
SAN MIGUEL	509	1615	1206	1107	1666
CAMPANA	509	338	247	231	365
CHIVILCOY	509	115	75	73	106
	512	5	15	15	15

Tabla 3. Estudiantes regulares y activos por Plan de Estudios

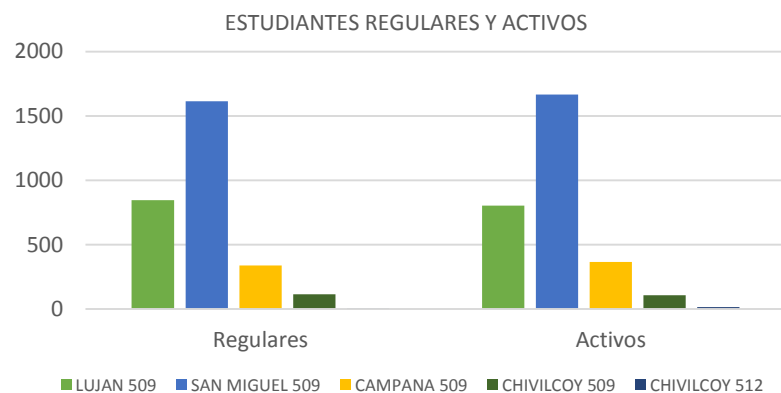

6 De acuerdo a la Resolución HCS 261/21 y sus modificatorias, "se considerará **estudiante** regular en una carrera de la Universidad Nacional de Luján a:

- Los ingresantes que tuvieron actividad durante el año de su inscripción, es decir aquellos que rindieron al menos un examen final o cursaron al menos una asignatura, seminario o taller alcanzando como resultado de la misma condición distinta de ausente.
- Los estudiantes que hayan aprobado por lo menos dos (2) asignaturas, seminarios o talleres en una carrera durante el año académico anterior. Las restantes Actividades Académicas no serán consideradas a los efectos del control de regularidad en la Carrera.
- Los estudiantes que, habiendo aprobado la totalidad de las asignaturas, seminarios y/o talleres de las carreras y adeuden la defensa y/o exposición de trabajos finales, tesis u otras exigencias previstas en el Plan de Estudios para acceder al título correspondiente, siempre que se realice dentro de los cuatro (4) años posteriores a la fecha de la última actividad académica aprobada. Sólo por razones que sean consideradas válidas por la Comisión de Plan de Estudios este plazo podrá extenderse en dos (2) años."

7 A los efectos del presente trabajo, se considera que un estudiante es activo si presenta alguna inscripción en cursadas o examen final con condición distinta de ausente durante el intervalo de tiempo estudiado.



INFORME 2022 ESTADÍSTICO

Capítulo 2 – Resultado académico de las cursadas

Este capítulo aborda el rendimiento de los estudiantes en las diferentes actividades académicas que integran los Planes de Estudio vigentes de la Carrera en función de las diferentes condiciones posibles a las que puede arribar un estudiante luego de cursar una actividad de acuerdo a lo establecido en el Capítulo II del Régimen General de Estudios, Resolución HCS 261/21 y sus modificatorias.

Cabe aclarar que las actividades académicas que componen los Planes de Estudio vigentes se presentan de acuerdo al cuatrimestre al que pertenecen a efectos de facilitar el análisis de la información.



UNLU
Universidad Nacional de Luján

www.unlu.edu.ar – www.estadisticaseducativas.unlu.edu.ar
(02323) 423979 / 423171 - Luján Bs. As. - Ruta 5 y Av. Constitución

2.1 RESULTADOS DE CURSADAS PARA LA CARRERA

En este apartado se observa la cantidad de inscriptos en cada actividad académica del Plan de Estudios vigente de la Carrera, el índice de repitencia y el resultado final en la cursada. Se hace notar que las actividades académicas que componen el Plan de Estudios vigente se presentan de acuerdo a la matriz de actividades académicas aprobada mediante la Resolución del Honorable Consejo Superior de creación del Plan de Estudios a efectos de facilitar el análisis de la información. Cabe aclarar que las asignaturas cuyos porcentajes figuran en color rojo, son aquellas que se encuentran por debajo o por arriba del promedio, dependiendo del valor que se quiere resaltar.

RESULTADO ACADÉMICO DE LAS CURSADAS														
LUJÁN														
AÑO	CÓDIGO	ACTIVIDAD ACADÉMICA	INSC.	REPITENCIA ⁸		CONDICIÓN FINAL ⁹							TASA DE APROBACIÓN ¹⁰	
						PROMOVIDOS		REGULARES		LIBRES		AUSENTES		
I	21010	Taller de Lectura y Comprensión de Textos ¹¹	4	1	25,00 %	1	100,00 %	0	0,00 %	0	0,00 %	3	75,00 %	1,00
	21469	Introducción al Trabajo Social (anual)	311	109	35,05 %	14	9,52 %	24	16,33 %	109	74,15 %	164	52,73 %	0,26
	21350	Antropología Social	186	30	16,13 %	14	38,89 %	12	33,33 %	10	27,78 %	150	80,65 %	0,72
	30009	Psicología General y Social	247	50	20,24 %	17	29,82 %	21	36,84 %	19	33,33 %	190	76,92 %	0,67
	21380	Historia Social Argentina	273	109	39,93 %	26	27,37 %	15	15,79 %	54	56,84 %	178	65,20 %	0,43
	20011	Análisis Socioeconómico	246	96	39,02 %	19	24,36 %	11	14,10 %	48	61,54 %	168	68,29 %	0,38
	20969	Sociología General	91	43	47,25 %	13	30,23 %	8	18,60 %	22	51,16 %	48	52,75 %	0,49
20038	Estudio de la Constitución Nacional y los Derechos Humanos	167	85	50,90 %	17	34,00 %	13	26,00 %	20	40,00 %	117	70,06 %	0,60	
II	21476	Trabajo Social I (anual)	113	39	34,51 %	23	20,35 %	39	34,51 %	51	45,13 %	0	0,00 %	0,55
	21485	Estado y Políticas Sociales I	87	31	35,63 %	37	66,07 %	5	8,93 %	14	25,00 %	31	35,63 %	0,75

8 A los efectos de este análisis, se define al Índice de repitencia como la cantidad de estudiantes inscriptos en la actividad académica que ya han cursado esta actividad en otra oportunidad sobre el total de estudiantes inscriptos.

9 Las condiciones finales y la forma de acceso a cada una de ellas se encuentran determinadas por el Artículo 22 del Régimen General de Estudios, Res. HCS 261/21 y sus modificatorias.

10 A efectos de facilitar el análisis, la Tasa de aprobación se calcula a partir de sumar la cantidad de estudiantes promovidos y regulares y realizar el cociente con la totalidad de estudiantes inscriptos menos aquellos que resultaron ausentes dado que no fueron evaluados.

11 Por Resolución HCS 230/21 se exime el cursado y la aprobación de los Talleres Introdutorios a los ingresantes de la cohorte 2022. Sin embargo, en el segundo cuatrimestre del año lectivo 2022, se abre el cursado para aquellos estudiantes, de años anteriores, que tenían pendiente esta actividad académica.

RESULTADO ACADÉMICO DE LAS CURSADAS

LUJÁN

AÑO	CÓDIGO	ACTIVIDAD ACADÉMICA	INSC.	REPITENCIA ⁸		CONDICIÓN FINAL ⁹								TASA DE APROBACIÓN ¹⁰
						PROMOVIDOS		REGULARES		LIBRES		AUSENTES		
	21471	Epistemología de las Ciencias Sociales	96	32	33,33 %	32	72,73 %	9	20,45 %	3	6,82 %	52	54,17 %	0,93
	30189	Psicología Evolutiva	122	27	22,13 %	21	17,21 %	35	28,69 %	66	54,10 %	0	0,00 %	0,46
	21360	Problemática de la Pobreza	121	68	56,20 %	14	20,59 %	21	30,88 %	33	48,53 %	53	43,80 %	0,51
	21354	Metodología de la Investigación Social I	84	18	21,43 %	15	31,25 %	20	41,67 %	13	27,08 %	36	42,86 %	0,73
	31063	Teoría y Técnicas Grupales	81	22	27,16 %	29	69,05 %	12	28,57 %	1	2,38 %	39	48,15 %	0,98
III	21478	Trabajo Social II (anual)	49	18	36,73 %	12	33,33 %	11	30,56 %	13	36,11 %	13	26,53 %	0,64
	21475	Problemática de la Niñez	53	26	49,06 %	7	25,00 %	13	46,43 %	8	28,57 %	25	47,17 %	0,71
	21372	Metodología de la Investigación Social II	39	10	25,64 %	10	47,62 %	10	47,62 %	1	4,76 %	18	46,15 %	0,95
	21474	Problemática de la Familia de la Mujer y del Envejecimiento	85	32	37,65 %	20	40,00 %	11	22,00 %	19	38,00 %	35	41,18 %	0,62
	21486	Estado y Políticas Sociales II	32	14	43,75 %	8	44,44 %	2	11,11 %	8	44,44 %	14	43,75 %	0,56
	21359	Derecho de la Familia y de la Niñez	47	15	31,91 %	8	42,11 %	9	47,37 %	2	10,53 %	28	59,57 %	0,89
	21472	Sociología Política	78	40	51,28 %	40	80,00 %	10	20,00 %	0	0,00 %	28	35,90 %	1,00
IV	21479	Trabajo Social III (anual)	66	15	22,73 %	18	50,00 %	8	22,22 %	10	27,78 %	30	45,45 %	0,72
	21088	Elementos y Problemas de Economía	66	18	27,27 %	13	59,09 %	5	22,73 %	4	18,18 %	44	66,67 %	0,82
	21481	Seminario de Trabajo Final	62	28	45,16 %	15	88,24 %	2	11,76 %	0	0,00 %	45	72,58 %	1,00
	30971	Inglés I	90	26	28,89 %	12	54,55 %	5	22,73 %	5	22,73 %	68	75,56 %	0,77
	30074	Francés I	24	4	16,67 %	2	66,67 %	0	0,00 %	1	33,33 %	21	87,50 %	0,67
	30171	Portugués I	52	18	34,62 %	15	93,75 %	0	0,00 %	1	6,25 %	36	69,23 %	0,94
	30972	Inglés II	36	17	47,22 %	6	31,58 %	3	15,79 %	10	52,63 %	17	47,22 %	0,47
	30075	Francés II	2	1	50,00 %	0	0,00 %	0	0,00 %	0	0,00 %	2	100,00 %	0,00
	30172	Portugués II	53	19	35,85 %	29	96,67 %	1	3,33 %	0	0,00 %	23	43,40 %	1,00
V	21480	Trabajo Social IV	54	15	27,78 %	16	42,11 %	18	47,37 %	4	10,53 %	16	29,63 %	0,89
	20361	Seguridad Social	48	6	12,50 %	31	96,88 %	1	3,13 %	0	0,00 %	16	33,33 %	1,00
	30973	Inglés III	36	15	41,67 %	12	75,00 %	4	25,00 %	0	0,00 %	20	55,56 %	1,00
	30076	Francés III	3	2	66,67 %	0	0,00 %	0	0,00 %	0	0,00 %	3	100,00 %	0,00
	30173	Portugués III	27	8	29,63 %	17	80,95 %	4	19,05 %	0	0,00 %	6	22,22 %	1,00
	10888	Informática	71	23	32,39 %	14	53,85 %	4	15,38 %	8	30,77 %	45	63,38 %	0,69

RESULTADO ACADÉMICO DE LAS CURSADAS														
LUJÁN														
AÑO	CÓDIGO	ACTIVIDAD ACADÉMICA	INSC.	REPITENCIA ⁸		CONDICIÓN FINAL ⁹								TASA DE APROBACIÓN ¹⁰
						PROMOVIDOS		REGULARES		LIBRES		AUSENTES		
	21363	Organización y Administración de Servicios	62	18	29,03 %	24	53,33 %	15	33,33 %	6	13,33 %	17	27,42 %	0,87
	21366	Elementos y Problemas de Economía Actual	32	13	40,63 %	10	58,82 %	3	17,65 %	4	23,53 %	15	46,88 %	0,76
	20374	Comunicación Social y Medios	70	18	25,71 %	14	73,68 %	0	0,00 %	5	26,32 %	51	72,86 %	0,74
PROMEDIO PARA LA CARRERA			86,65	29,48	34,86 %	16,13	49,48 %	9,60	20,98 %	14,30	24,54 %	46,63	53,13 %	0,70
PROMEDIO PARA LA UNLU			51,26	41,29 %		31,09 %		29,33 %		36,58 %		42,57 %		0,60

Tabla 4.1 Resultados de cursada para la Carrera – LUJÁN

RESULTADO ACADÉMICO DE LAS CURSADAS DE SEMINARIOS														
LUJÁN														
	CÓDIGO	ACTIVIDAD ACADÉMICA	INSC.	REPITENCIA		CONDICIÓN FINAL								TASA DE APROBACIÓN
						PROMOVIDOS		REGULARES		LIBRES		AUSENTES		
SEMINARIOS	23464	El M. Leg. y Nuev. Des. Tec. Reprod. Hum. (S.O)	19	3	15,79 %	3	100,00 %	0	0,00 %	0	0,00 %	16	84,21 %	1,00
	34004	Interculturabilidad I (Seminario Optativo)	23	2	8,70 %	0	0,00 %	3	75,00 %	1	25,00 %	19	82,61 %	0,75
	23430	Jovenes en Confl. con la Ley Penal (Se.Op)	78	4	5,13 %	36	100,00 %	0	0,00 %	0	0,00 %	42	53,85 %	1,00
	23479	Tall.P/La Elab.D.Tf.Escr.Cie.y Acad. (S.O)	35	0	0,00 %	7	100,00 %	0	0,00 %	0	0,00 %	28	80,00 %	1,00
	23480	Gramsci: Introd.a sus Escr.Tipo II (S.O.)	9	0	0,00 %	0	0,00 %	3	100,00 %	0	0,00 %	6	66,67 %	1,00
	24381	Historia Arg. Reciente (1969-2001)(S.O.)	12	0	0,00 %	0	0,00 %	6	100,00 %	0	0,00 %	6	50,00 %	1,00
	28066	La Iglesia de los Pobres en Am.Lat. (S.O)	31	2	6,45 %	0	0,00 %	1	100,00 %	0	0,00 %	30	96,77 %	1,00
	28106	Bolivia: Probl. y Deb. de su His. Con. (S.O.)	6	0	0,00 %	0	0,00 %	1	100,00 %	0	0,00 %	5	83,33 %	1,00
	30170	Int. Miradas, Disp. y Expr. C. Inf. y J. (S.O.)	9	0	0,00 %	3	100,00 %	0	0,00 %	0	0,00 %	6	66,67 %	1,00
	34005	Interculturalidad II (Seminario Optat.)	3	1	33,33 %	0	0,00 %	1	100,00 %	0	0,00 %	2	66,67 %	1,00
34006	Taller De Escritura Academica II (S.Opt)	18	0	0,00 %	0	0,00 %	3	75,00 %	1	25,00 %	14	77,78 %	0,75	

RESULTADO ACADÉMICO DE LAS CURSADAS DE SEMINARIOS													
LUJÁN													
CÓDIGO	ACTIVIDAD ACADÉMICA	INSC.	REPITENCIA		CONDICIÓN FINAL								TASA DE APROBACIÓN
					PROMOVIDOS		REGULARES		LIBRES		AUSENTES		
34009	Educ. Popular con Organ. y Mov. Pop. (S.O.)	76	0	0,00 %	0	0,00 %	4	100,00 %	0	0,00 %	72	94,74 %	1,00
25063	El Envej. Humano. Posib. y Lim. Ts. Int. (S.O)	58	5	8,62 %	19	90,48 %	2	9,52 %	0	0,00 %	37	63,79 %	1,00
25070	Trab. Soc. en el Área Jurídica (Sem.Opt.)	65	2	3,08 %	24	88,89 %	3	11,11 %	0	0,00 %	38	58,46 %	1,00
25074	Econ. Soc. El Rol Del TS en su Interv. (SO)	22	3	13,64 %	4	66,67 %	2	33,33 %	0	0,00 %	16	72,73 %	1,00
25093	Envej. y Soc. Impl. Soc. y Desaf. In. Ger. (SO)	50	6	12,00 %	21	87,50 %	2	8,33 %	1	4,17 %	26	52,00 %	0,96
25094	La Interv. Prof. en Escenar. Soc. Compl. (SO)	39	0	0,00 %	13	68,42 %	4	21,05 %	2	10,53 %	20	51,28 %	0,89
28086	Teorías del Conflicto. Soc. Post-Act. (S.O)	8	0	0,00 %	0	0,00 %	2	100,00 %	0	0,00 %	6	75,00 %	1,00
30180	Persp. y Deb. Act. en T.A La Sob. Ali. (S.O.)	17	0	0,00 %	0	0,00 %	3	100,00 %	0	0,00 %	14	82,35 %	1,00

Tabla 4.2 Resultados de cursada de Seminarios para la Carrera – LUJÁN

RESULTADO ACADÉMICO DE LAS CURSADAS														
SAN MIGUEL														
AÑO	CÓDIGO	ACTIVIDAD ACADÉMICA	INSC.	REPITENCIA ¹²		CONDICIÓN FINAL ¹³								TASA DE APROBACIÓN ¹⁴
						PROMOVIDOS		REGULARES		LIBRES		AUSENTES		
I	21010	Taller de Lectura y Comprensión de Textos ¹⁵	4	1	25,00 %	1	100,00 %	0	0,00 %	0	0,00 %	3	75,00 %	1,00
	21469	Introducción al Trabajo Social (anual)	688	355	51,60 %	16	6,48 %	76	30,77 %	155	62,75 %	441	64,10 %	0,37
	21350	Antropología Social	317	101	31,86 %	108	90,76 %	10	8,40 %	1	0,84 %	198	62,46 %	0,99
	30009	Psicología General y Social	476	124	26,05 %	57	38,51 %	50	33,78 %	41	27,70 %	328	68,91 %	0,72

12 A los efectos de este análisis, se define al Índice de repitencia como la cantidad de estudiantes inscriptos en la actividad académica que ya han cursado esta actividad en otra oportunidad sobre el total de estudiantes inscriptos.

13 Las condiciones finales y la forma de acceso a cada una de ellas se encuentran determinadas por el Artículo 22 del Régimen General de Estudios, Res. HCS 261/21 y sus modificatorias.

14 A efectos de facilitar el análisis, la Tasa de aprobación se calcula a partir de sumar la cantidad de estudiantes promovidos y regulares y realizar el cociente con la totalidad de estudiantes inscriptos menos aquellos que resultaron ausentes dado que no fueron evaluados.

15 Por Resolución HCS 230/21 se exime el cursado y la aprobación de los Talleres Introdutorios a los ingresantes de la cohorte 2022. Sin embargo, en el segundo cuatrimestre del año lectivo 2022, se abre el cursado para aquellos estudiantes, de años anteriores, que tenían pendiente esta actividad académica.

RESULTADO ACADÉMICO DE LAS CURSADAS														
SAN MIGUEL														
AÑO	CÓDIGO	ACTIVIDAD ACADÉMICA	INSC.	REPITENCIA ¹²		CONDICIÓN FINAL ¹³							TASA DE APROBACIÓN ¹⁴	
						PROMOVIDOS	REGULARES	LIBRES	AUSENTES					
	21380	Historia Social Argentina	642	403	62,77 %	39	25,83 %	56	37,09 %	56	37,09 %	491	76,48 %	0,63
	20011	Análisis Socioeconómico	568	297	52,29 %	39	23,21 %	60	35,71 %	69	41,07 %	400	70,42 %	0,59
	20969	Sociología General	604	360	59,60 %	57	35,40 %	56	34,78 %	48	29,81 %	443	73,34 %	0,70
	20038	Estudio de la Constitución Nacional y los Derechos Humanos	384	256	66,67 %	54	29,67 %	55	30,22 %	73	40,11 %	202	52,60 %	0,60
II	21476	Trabajo Social I (anual)	213	84	39,44 %	26	24,30 %	56	52,34 %	25	23,36 %	106	49,77 %	0,77
	21485	Estado y Políticas Sociales I	261	119	45,59 %	46	45,54 %	33	32,67 %	22	21,78 %	160	61,30 %	0,78
	21471	Epistemología de las Ciencias Sociales	252	103	40,87 %	44	47,83 %	29	31,52 %	19	20,65 %	160	63,49 %	0,79
	30189	Psicología Evolutiva	235	47	20,00 %	47	27,98 %	98	58,33 %	23	13,69 %	67	28,51 %	0,86
	21360	Problemática de la Pobreza	201	78	38,81 %	15	15,79 %	44	46,32 %	36	37,89 %	106	52,74 %	0,62
	21354	Metodología de la Investigación Social I	164	39	23,78 %	46	47,92 %	33	34,38 %	17	17,71 %	68	41,46 %	0,82
	31063	Teoría y Técnicas Grupales	205	58	28,29 %	47	48,45 %	36	37,11 %	14	14,43 %	108	52,68 %	0,86
III	21478	Trabajo Social II (anual)	137	48	35,04 %	58	51,79 %	26	23,21 %	28	25,00 %	25	18,25 %	0,75
	21475	Problemática de la Niñez	139	58	41,73 %	20	24,69 %	42	51,85 %	19	23,46 %	58	41,73 %	0,77
	21372	Metodología de la Investigación Social II	71	17	23,94 %	18	40,00 %	19	42,22 %	8	17,78 %	26	36,62 %	0,82
	21474	Problemática de la Familia de la Mujer y del Envejecimiento	138	63	45,65 %	51	57,30 %	20	22,47 %	18	20,22 %	49	35,51 %	0,80
	21486	Estado y Políticas Sociales II	133	57	42,86 %	43	49,43 %	25	28,74 %	19	21,84 %	46	34,59 %	0,78
	21359	Derecho de la Familia y de la Niñez	135	53	39,26 %	84	73,68 %	21	18,42 %	9	7,89 %	21	15,56 %	0,92
	21472	Sociología Política	135	57	42,22 %	54	83,08 %	9	13,85 %	2	3,08 %	70	51,85 %	0,97
IV	21479	Trabajo Social III (anual)	185	79	42,70 %	21	20,19 %	37	35,58 %	46	44,23 %	81	43,78 %	0,56
	21088	Elementos y Problemas de Economía	177	47	26,55 %	23	23,23 %	28	28,28 %	48	48,48 %	78	44,07 %	0,52
	21481	Seminario de Trabajo Final	263	167	63,50 %	38	30,16 %	28	22,22 %	60	47,62 %	137	52,09 %	0,52
	30971	Inglés I	120	40	33,33 %	9	29,03 %	9	29,03 %	13	41,94 %	89	74,17 %	0,58
	30074	Francés I	47	12	25,53 %	4	26,67 %	1	6,67 %	10	66,67 %	32	68,09 %	0,33
	30171	Portugués I	133	69	51,88 %	26	49,06 %	12	22,64 %	15	28,30 %	80	60,15 %	0,72
	30972	Inglés II	61	34	55,74 %	14	46,67 %	8	26,67 %	8	26,67 %	31	50,82 %	0,73
	30075	Francés II	13	8	61,54 %	5	50,00 %	3	30,00 %	2	20,00 %	3	23,08 %	0,80
30172	Portugués II	88	41	46,59 %	23	63,89 %	10	27,78 %	3	8,33 %	52	59,09 %	0,92	

RESULTADO ACADÉMICO DE LAS CURSADAS														
SAN MIGUEL														
AÑO	CÓDIGO	ACTIVIDAD ACADÉMICA	INSC.	REPITENCIA ¹²		CONDICIÓN FINAL ¹³							TASA DE APROBACIÓN ¹⁴	
						PROMOVIDOS		REGULARES		LIBRES		AUSENTES		
V	21480	Trabajo Social IV	100	31	31,00 %	0	0,00 %	74	94,87 %	4	5,13 %	22	22,00 %	0,95
	20361	Seguridad Social	118	29	24,58 %	70	93,33 %	5	6,67 %	0	0,00 %	43	36,44 %	1,00
	30973	Inglés III	42	16	38,10 %	18	75,00 %	3	12,50 %	3	12,50 %	18	42,86 %	0,88
	30076	Francés III	4	1	25,00 %	1	25,00 %	0	0,00 %	3	75,00 %	0	0,00 %	0,25
	30173	Portugués III	54	23	42,59 %	17	31,48 %	7	12,96 %	30	55,56 %	0	0,00 %	0,44
	10888	Informática	179	84	46,93 %	25	35,21 %	18	25,35 %	28	39,44 %	108	60,34 %	0,61
	21363	Organización y Administración de Servicios	135	52	38,52 %	81	82,65 %	13	13,27 %	4	4,08 %	37	27,41 %	0,96
	21366	Elementos y Problemas de Economía Actual	87	52	59,77 %	13	23,64 %	18	32,73 %	24	43,64 %	32	36,78 %	0,56
	20374	Comunicación Social y Medios	201	82	40,80 %	78	81,25 %	12	12,50 %	6	6,25 %	105	52,24 %	0,94
PROMEDIO PARA LA CARRERA			202,73	91,13	40,95 %	35,90	44,35 %	28,50	28,60 %	25,23	27,05 %	113,10	47,02 %	0,73
PROMEDIO PARA LA UNLU			51,26	41,29 %		31,09 %		29,33 %		36,58 %		42,57 %	0,60	

Tabla 4.3 Resultados de cursada para la Carrera – SAN MIGUEL

RESULTADO ACADÉMICO DE LAS CURSADAS DE SEMINARIOS														
SAN MIGUEL														
	CÓDIGO	ACTIVIDAD ACADÉMICA	INSC.	REPITENCIA		CONDICIÓN FINAL							TASA DE APROBACIÓN	
						PROMOVIDOS		REGULARES		LIBRES		AUSENTES		
SEMINARIOS	34004	Interculturabilidad I (Seminario Optativo)	48	5	10,42 %	0	0,00 %	16	84,21 %	3	15,79 %	29	60,42 %	0,84
	34005	Interculturabilidad II (Seminario Optativo)	26	2	7,69 %	0	0,00 %	12	80,00 %	3	20,00 %	11	42,31 %	0,80
	23414	Actuación Pericial En El Proceso Judicial	40	8	20,00 %	11	100,00 %	0	0,00 %	0	0,00 %	29	72,50 %	1,00
	25056	Desarrollo Local Y Economía	30	4	13,33 %	12	41,38 %	1	3,45 %	16	55,17 %	1	3,33 %	0,45
	25091	Economía Feminista (Sem. Op.)	55	4	7,27 %	20	68,97 %	9	31,03 %	0	0,00 %	26	47,27 %	1,00
	25089	Los Suj. y Sus Consumos, Una Mir. Crit. (SO)	163	20	12,27 %	0	0,00 %	69	42,33 %	94	57,67 %	0	0,00 %	0,42
	28096	Economía Pol. y Desarrollo en Arg. (S.O.)	7	0	0,00 %	0	0,00 %	0	0,00 %	0	0,00 %	7	100,00 %	0,00

RESULTADO ACADÉMICO DE LAS CURSADAS DE SEMINARIOS														
SAN MIGUEL														
	CÓDIGO	ACTIVIDAD ACADÉMICA	INSC.	REPITENCIA		CONDICIÓN FINAL								TASA DE APROBACIÓN
						PROMOVIDOS		REGULARES		LIBRES		AUSENTES		
	28098	Pris.,Penas e Inst. de Enc. en Arg. (S.O.)	70	4	5,71 %	10	27,78 %	6	16,67 %	20	55,56 %	34	48,57 %	0,44
	25088	Noc. el. P. la Incl. de la Persp. de Gen. (So)	45	3	6,67 %	11	84,62 %	2	15,38 %	0	0,00 %	32	71,11 %	1,00

Tabla 4.4 Resultados de cursada de Seminarios para la Carrera – SAN MIGUEL

RESULTADO ACADÉMICO DE LAS CURSADAS														
CAMPANA														
AÑO	CÓDIGO	ACTIVIDAD ACADÉMICA	INSC.	REPITENCIA ¹⁶		CONDICIÓN FINAL ¹⁷								TASA DE APROBACIÓN ¹⁸
						PROMOVIDOS		REGULARES		LIBRES		AUSENTES		
I	21010	Taller de Lectura y Comprensión de Textos ¹⁹	0	0	0,00 %	0	0,00 %	0	0,00 %	0	0,00 %	0	0,00 %	0,00
	21469	Introducción al Trabajo Social (anual)	194	84	43,30 %	6	8,33 %	26	36,11 %	40	55,56 %	122	62,89 %	0,44
	21350	Antropología Social	103	17	16,50 %	8	30,77 %	8	30,77 %	10	38,46 %	77	74,76 %	0,62
	30009	Psicología General y Social	115	13	11,30 %	16	47,06 %	11	32,35 %	7	20,59 %	81	70,43 %	0,79
	21380	Historia Social Argentina	108	17	15,74 %	11	25,00 %	10	22,73 %	23	52,27 %	64	59,26 %	0,48
	20011	Análisis Socioeconómico	142	53	37,32 %	15	25,42 %	12	20,34 %	32	54,24 %	83	58,45 %	0,46
	20969	Sociología General	52	19	36,54 %	10	50,00 %	1	5,00 %	9	45,00 %	32	61,54 %	0,55
	20038	Estudio de la Constitución Nacional y los Derechos Humanos	50	24	48,00 %	20	74,07 %	2	7,41 %	5	18,52 %	23	46,00 %	0,81
II	21476	Trabajo Social I (anual)	46	23	50,00 %	2	5,41 %	17	45,95 %	18	48,65 %	9	19,57 %	0,51
	21485	Estado y Políticas Sociales I	42	14	33,33 %	15	40,54 %	6	16,22 %	16	43,24 %	5	11,90 %	0,57
	21471	Epistemología de las Ciencias Sociales	28	10	35,71 %	3	37,50 %	1	12,50 %	4	50,00 %	20	71,43 %	0,50
	30189	Psicología Evolutiva	35	13	37,14 %	8	36,36 %	12	54,55 %	2	9,09 %	13	37,14 %	0,91

16 A los efectos de este análisis, se define al Índice de repitencia como la cantidad de estudiantes inscriptos en la actividad académica que ya han cursado esta actividad en otra oportunidad sobre el total de estudiantes inscriptos.

17 Las condiciones finales y la forma de acceso a cada una de ellas se encuentran determinadas por el Artículo 22 del Régimen General de Estudios, Res. HCS 261/21 y sus modificatorias.

18 A efectos de facilitar el análisis, la Tasa de aprobación se calcula a partir de sumar la cantidad de estudiantes promovidos y regulares y realizar el cociente con la totalidad de estudiantes inscriptos menos aquellos que resultaron ausentes dado que no fueron evaluados.

19 Por Resolución HCS 230/21 se exime el cursado y la aprobación de los Talleres Introdutorios a los ingresantes de la cohorte 2022. Sin embargo, en el segundo cuatrimestre del año lectivo 2022, se abre el cursado para aquellos estudiantes, de años anteriores, que tenían pendiente esta actividad académica.

RESULTADO ACADÉMICO DE LAS CURSADAS														
CAMPANA														
AÑO	CÓDIGO	ACTIVIDAD ACADÉMICA	INSC.	REPITENCIA ¹⁶		CONDICIÓN FINAL ¹⁷							TASA DE APROBACIÓN ¹⁸	
						PROMOVIDOS		REGULARES		LIBRES		AUSENTES		
	21360	Problemática de la Pobreza	53	37	69,81 %	7	26,92 %	13	50,00 %	6	23,08 %	27	50,94 %	0,77
	21354	Metodología de la Investigación Social I	35	12	34,29 %	8	32,00 %	15	60,00 %	2	8,00 %	10	28,57 %	0,92
	31063	Teoría y Técnicas Grupales	46	10	21,74 %	15	57,69 %	7	26,92 %	4	15,38 %	20	43,48 %	0,85
	21478	Trabajo Social II (anual)	25	16	64,00 %	8	36,36 %	7	31,82 %	7	31,82 %	3	12,00 %	0,68
	21475	Problemática de la Niñez	36	23	63,89 %	11	50,00 %	9	40,91 %	2	9,09 %	14	38,89 %	0,91
	21372	Metodología de la Investigación Social II	25	8	32,00 %	4	44,44 %	4	44,44 %	1	11,11 %	16	64,00 %	0,89
III	21474	Problemática de la Familia de la Mujer y del Envejecimiento	39	20	51,28 %	8	29,63 %	12	44,44 %	7	25,93 %	12	30,77 %	0,74
	21486	Estado y Políticas Sociales II	17	8	47,06 %	9	60,00 %	3	20,00 %	3	20,00 %	2	11,76 %	0,80
	21359	Derecho de la Familia y de la Niñez	35	21	60,00 %	19	76,00 %	6	24,00 %	0	0,00 %	10	28,57 %	1,00
	21472	Sociología Política	86	38	44,19 %	22	68,75 %	6	18,75 %	4	12,50 %	54	62,79 %	0,88
	21479	Trabajo Social III (anual)	40	3	7,50 %	6	23,08 %	13	50,00 %	7	26,92 %	14	35,00 %	0,73
	21088	Elementos y Problemas de Economía	39	14	35,90 %	6	42,86 %	8	57,14 %	0	0,00 %	25	64,10 %	1,00
	21481	Seminario de trabajo final	16	6	37,50 %	2	66,67 %	1	33,33 %	0	0,00 %	13	81,25 %	1,00
IV	30971	Inglés I	42	12	28,57 %	6	66,67 %	1	11,11 %	2	22,22 %	33	78,57 %	0,78
	30074	Francés I	16	6	37,50 %	1	50,00 %	0	0,00 %	1	50,00 %	14	87,50 %	0,50
	30171	Portugués I	28	13	46,43 %	2	40,00 %	1	20,00 %	2	40,00 %	23	82,14 %	0,60
	30972	Inglés II	6	5	83,33 %	1	50,00 %	1	50,00 %	0	0,00 %	4	66,67 %	1,00
	30075	Francés II	1	0	0,00 %	0	0,00 %	0	0,00 %	0	0,00 %	1	100,00 %	0,00
	30172	Portugués II	14	3	21,43 %	5	100,00 %	0	0,00 %	0	0,00 %	9	64,29 %	1,00
	21480	Trabajo Social IV	21	1	4,76 %	4	33,33 %	7	58,33 %	1	8,33 %	9	42,86 %	0,92
	20361	Seguridad Social	22	6	27,27 %	10	83,33 %	2	16,67 %	0	0,00 %	10	45,45 %	1,00
	30973	Inglés III	1	0	0,00 %	0	0,00 %	0	0,00 %	0	0,00 %	1	100,00 %	0,00
	30076	Francés III	0	0	0,00 %	0	0,00 %	0	0,00 %	0	0,00 %	0	0,00 %	0,00
	30173	Portugués III	0	0	0,00 %	0	0,00 %	0	0,00 %	0	0,00 %	0	0,00 %	0,00
	10888	Informática	38	14	36,84 %	10	66,67 %	4	26,67 %	1	6,67 %	23	60,53 %	0,93
	21363	Organización y Administración de Servicios	16	7	43,75 %	6	75,00 %	1	12,50 %	1	12,50 %	8	50,00 %	0,88

RESULTADO ACADÉMICO DE LAS CURSADAS														
CAMPANA														
AÑO	CÓDIGO	ACTIVIDAD ACADÉMICA	INSC.	REPITENCIA ¹⁶		CONDICIÓN FINAL ¹⁷								TASA DE APROBACIÓN ¹⁸
						PROMOVIDOS		REGULARES		LIBRES		AUSENTES		
	21366	Elementos y Problemas de Economía Actual	17	7	41,18 %	7	58,33 %	5	41,67 %	0	0,00 %	5	29,41 %	1,00
	20374	Comunicación Social y Medios	58	28	48,28 %	11	84,62 %	2	15,38 %	0	0,00 %	45	77,59 %	1,00
PROMEDIO PARA LA CARRERA			45,59	16,35	36,58 %	8,16	46,02 %	6,32	28,05 %	5,86	20,52 %	25,24	54,34 %	0,74
PROMEDIO PARA LA UNLU			51,26	41,29 %		31,09 %		29,33 %		36,58 %		42,57 %		0,60

Tabla 4.5 Resultados de cursada para la Carrera – CAMPANA

RESULTADO ACADÉMICO DE LAS CURSADAS DE SEMINARIOS														
CAMPANA														
SEMINARIOS	CÓDIGO	ACTIVIDAD ACADÉMICA	INSC.	REPITENCIA		CONDICIÓN FINAL								TASA DE APROBACIÓN
						PROMOVIDOS		REGULARES		LIBRES		AUSENTES		
	21481	Seminario de trabajo final	16	6	37,50 %	2	66,67 %	1	33,33 %	0	0,00 %	13	81,25 %	1,00
	23465	Educ. y Prac. Prof. Int. Del TS Eq. Ori. (S.O.)	60	10	16,67 %	26	55,32 %	8	17,02 %	13	27,66 %	13	21,67 %	0,72
	25077	Abordaje de la Discap. desde el TS (S.O.)	37	0	0,00 %	5	71,43 %	2	28,57 %	0	0,00 %	30	81,08 %	1,00

Tabla 4.6 Resultados de cursada de Seminarios para la Carrera - CAMPANA

RESULTADO ACADÉMICO DE LAS CURSADAS														
CHIVILCOY														
AÑO	CÓDIGO	ACTIVIDAD ACADÉMICA	INSC.	REPITENCIA ²⁰		CONDICIÓN FINAL ²¹								TASA DE APROBACIÓN ²²
						PROMOVIDOS		REGULARES		LIBRES		AUSENTES		
I	21010	Taller de Lectura y Comprensión de Textos ²³	0	0	0,00 %	0	0,00 %	0	0,00 %	0	0,00 %	0	0,00 %	0,00

20 A los efectos de este análisis, se define al Índice de repitencia como la cantidad de estudiantes inscriptos en la actividad académica que ya han cursado esta actividad en otra oportunidad sobre el total de estudiantes inscriptos.

21 Las condiciones finales y la forma de acceso a cada una de ellas se encuentran determinadas por el Artículo 22 del Régimen General de Estudios, Res. HCS 261/21 y sus modificatorias.

22 A efectos de facilitar el análisis, la Tasa de aprobación se calcula a partir de sumar la cantidad de estudiantes promovidos y regulares y realizar el cociente con la totalidad de estudiantes inscriptos menos aquellos que resultaron ausentes dado que no fueron evaluados.

23 Por Resolución HCS 230/21 se exime el cursado y la aprobación de los Talleres Introdutorios a los ingresantes de la cohorte 2022. Sin embargo, en el segundo cuatrimestre del año lectivo 2022, se abre el cursado para aquellos estudiantes, de años anteriores, que tenían pendiente esta actividad académica.

RESULTADO ACADÉMICO DE LAS CURSADAS

CHIVILCOY

AÑO	CÓDIGO	ACTIVIDAD ACADÉMICA	INSC.	REPITENCIA ²⁰		CONDICIÓN FINAL ²¹								TASA DE APROBACIÓN ²²
						PROMOVIDOS		REGULARES		LIBRES		AUSENTES		
	21469	Introducción al Trabajo Social (anual)	51	23	45,10 %	3	13,04 %	6	26,09 %	14	60,87 %	28	54,90 %	0,39
	21350	Antropología Social	22	7	31,82 %	3	33,33 %	2	22,22 %	4	44,44 %	13	59,09 %	0,56
	30009	Psicología General y Social	37	5	13,51 %	8	38,10 %	6	28,57 %	7	33,33 %	16	43,24 %	0,67
	21380	Historia Social Argentina	30	10	33,33 %	3	27,27 %	4	36,36 %	4	36,36 %	19	63,33 %	0,64
	20011	Análisis Socioeconómico	54	24	44,44 %	4	14,29 %	13	46,43 %	11	39,29 %	26	48,15 %	0,61
	20969	Sociología General	26	10	38,46 %	2	22,22 %	6	66,67 %	1	11,11 %	17	65,38 %	0,89
	20038	Estudio de la Constitución Nacional y los Derechos Humanos	39	14	35,90 %	10	43,48 %	8	34,78 %	5	21,74 %	16	41,03 %	0,78
II	21476	Trabajo Social I (anual)	21	8	38,10 %	0	0,00 %	7	43,75 %	9	56,25 %	5	23,81 %	0,44
	21485	Estado y Políticas Sociales I	29	17	58,62 %	3	60,00 %	1	20,00 %	1	20,00 %	24	82,76 %	0,80
	21471	Epistemología de las Ciencias Sociales	35	8	22,86 %	16	84,21 %	0	0,00 %	3	15,79 %	16	45,71 %	0,84
	30189	Psicología Evolutiva	30	4	13,33 %	8	44,44 %	6	33,33 %	4	22,22 %	12	40,00 %	0,78
	21360	Problemática de la Pobreza	32	18	56,25 %	1	7,69 %	7	53,85 %	5	38,46 %	19	59,38 %	0,62
	21354	Metodología de la Investigación Social I	11	1	9,09 %	0	0,00 %	3	50,00 %	3	50,00 %	5	45,45 %	0,50
	31063	Teoría y Técnicas Grupales	24	3	12,50 %	2	33,33 %	3	50,00 %	1	16,67 %	18	75,00 %	0,83
III	21478	Trabajo Social II (anual)	4	2	50,00 %	1	100,00 %	0	0,00 %	0	0,00 %	3	75,00 %	1,00
	21475	Problemática de la Niñez	21	6	28,57 %	0	0,00 %	8	80,00 %	2	20,00 %	11	52,38 %	0,80
	21372	Metodología de la Investigación Social II	19	14	73,68 %	3	50,00 %	0	0,00 %	3	50,00 %	13	68,42 %	0,50
	21474	Problemática de la Familia de la Mujer y del Envejecimiento	10	6	60,00 %	2	25,00 %	5	62,50 %	1	12,50 %	2	20,00 %	0,88
	21486	Estado y Políticas Sociales II	43	23	53,49 %	9	60,00 %	4	26,67 %	2	13,33 %	28	65,12 %	0,87
	21359	Derecho de la Familia y de la Niñez	28	18	64,29 %	2	20,00 %	8	80,00 %	0	0,00 %	18	64,29 %	1,00
	21472	Sociología Política	23	16	69,57 %	1	8,33 %	6	50,00 %	5	41,67 %	11	47,83 %	0,58
IV	21479	Trabajo Social III (anual)	12	0	0,00 %	3	30,00 %	5	50,00 %	2	20,00 %	2	16,67 %	0,80
	21088	Elementos y Problemas de Economía	11	3	27,27 %	7	100,00 %	0	0,00 %	0	0,00 %	4	36,36 %	1,00
	21481	Seminario de trabajo final	12	5	41,67 %	3	60,00 %	0	0,00 %	2	40,00 %	7	58,33 %	0,60

RESULTADO ACADÉMICO DE LAS CURSADAS														
CHIVILCOY														
AÑO	CÓDIGO	ACTIVIDAD ACADÉMICA	INSC.	REPITENCIA ²⁰		CONDICIÓN FINAL ²¹								TASA DE APROBACIÓN ²²
						PROMOVIDOS		REGULARES		LIBRES		AUSENTES		
	30971	Inglés I	4	2	50,00 %	0	0,00 %	0	0,00 %	0	0,00 %	4	100,00 %	0,00
	30074	Francés I	0	0	0,00 %	0	0,00 %	0	0,00 %	0	0,00 %	0	0,00 %	0,00
	30171	Portugués I	0	0	0,00 %	0	0,00 %	0	0,00 %	0	0,00 %	0	0,00 %	0,00
	30972	Inglés II	7	5	71,43 %	3	100,00 %	0	0,00 %	0	0,00 %	4	57,14 %	1,00
	30075	Francés II	0	0	0,00 %	0	0,00 %	0	0,00 %	0	0,00 %	0	0,00 %	0,00
	30172	Portugués II	0	0	0,00 %	0	0,00 %	0	0,00 %	0	0,00 %	0	0,00 %	0,00
V	21480	Trabajo Social IV	9	2	22,22 %	4	44,44 %	4	44,44 %	1	11,11 %	0	0,00 %	0,89
	20361	Seguridad Social	12	2	16,67 %	10	100,00 %	0	0,00 %	0	0,00 %	2	16,67 %	1,00
	30973	Inglés III	0	0	0,00 %	0	0,00 %	0	0,00 %	0	0,00 %	0	0,00 %	0,00
	30076	Francés III	0	0	0,00 %	0	0,00 %	0	0,00 %	0	0,00 %	0	0,00 %	0,00
	30173	Portugués III	0	0	0,00 %	0	0,00 %	0	0,00 %	0	0,00 %	0	0,00 %	0,00
	10888	Informática	0	0	0,00 %	0	0,00 %	0	0,00 %	0	0,00 %	0	0,00 %	0,00
	21363	Organización y Administración de Servicios	8	2	25,00 %	2	28,57 %	2	28,57 %	3	42,86 %	1	12,50 %	0,57
	21366	Elementos y Problemas de Economía Actual	10	3	30,00 %	6	100,00 %	0	0,00 %	0	0,00 %	4	40,00 %	1,00
	20374	Comunicación Social y Medios	20	12	60,00 %	12	92,31 %	0	0,00 %	1	7,69 %	7	35,00 %	0,92
PROMEDIO PARA LA CARRERA			22,39	8,81	38,62 %	4,23	43,23 %	3,68	30,14 %	3,03	23,41 %	11,45	48,80 %	0,73
PROMEDIO PARA LA UNLU			51,26	41,29 %		31,09 %		29,33 %		36,58 %		42,57 %	0,60	

Tabla 4.7 Resultados de cursada para la Carrera – CHIVILCOY

RESULTADO ACADÉMICO DE LAS CURSADAS DE SEMINARIOS														
CHIVILCOY														
SEMINARIOS	CÓDIGO	ACTIVIDAD ACADÉMICA	INSC.	REPITENCIA		CONDICIÓN FINAL								TASA DE APROBACIÓN
						PROMOVIDOS		REGULARES		LIBRES		AUSENTES		
	25053	Abuso Sexual Infantil (Sem. Opt.)	20	12	60,00 %	12	92,31 %	0	0,00 %	1	7,69 %	7	35,00 %	0,92

Tabla 4.8 Resultados de cursada de Seminarios para la Carrera – CHIVILCOY

TASA DE APROBACIÓN 2022

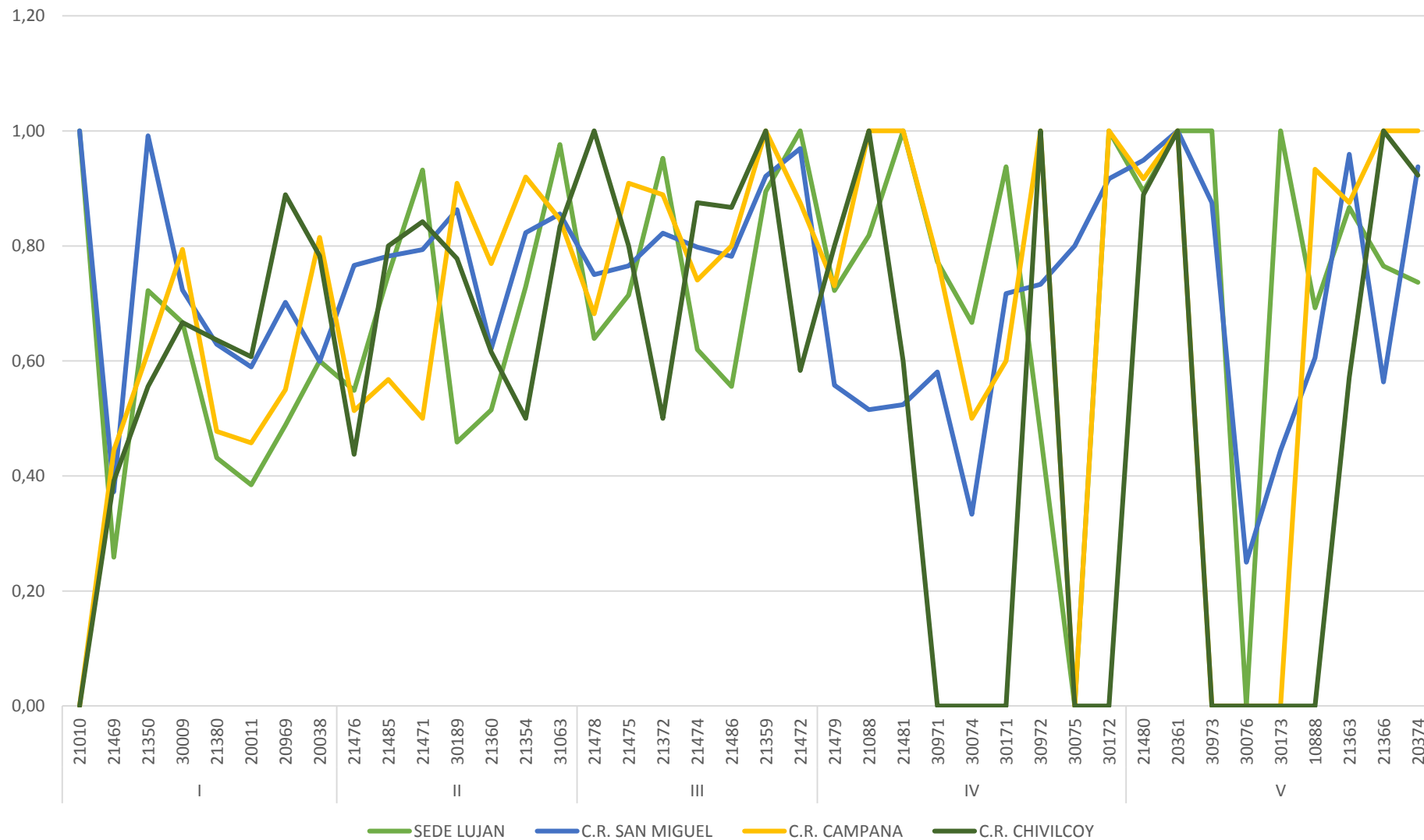



INFORME 2022 ESTADÍSTICO

Capítulo 3 – Resultado académico de los exámenes finales

Este capítulo aborda el rendimiento de los estudiantes en los exámenes finales de las actividades académicas que integran los Planes de Estudio vigentes de la Carrera.

Se han determinado tres resultados posibles: aprobado (calificación 4 a 10), desaprobado (calificación 1 a 3) y ausente. Por otro lado, se han dividido los exámenes de acuerdo a los turnos establecidos en el Capítulo III del Régimen General de Estudios, Resolución HCS 261/21.

Cabe aclarar que las actividades académicas que componen el Plan de Estudios vigente se presentan de acuerdo al cuatrimestre al que pertenecen a efectos de facilitar el análisis de la información.



UNLU
Universidad Nacional de Luján

www.unlu.edu.ar – www.estadisticaseducativas.unlu.edu.ar
(02323) 423979 / 423171 - Luján Bs. As. - Ruta 5 y Av. Constitución

3.1 RESULTADO ACADÉMICO DE LOS ESTUDIANTES EN EXÁMENES FINALES

En este apartado se observa el rendimiento académico de los estudiantes en los exámenes finales de las actividades académicas del Plan de Estudios vigente. Se hace notar que las actividades académicas que componen el Plan de Estudios vigente se presentan de acuerdo a la matriz de actividades académicas aprobada mediante Resolución del Honorable Consejo Superior a efectos de facilitar el análisis de la información. Cabe aclarar que las asignaturas cuyos porcentajes aparecen en color rojo, son aquellas que se encuentran con un rendimiento menor al observado para el conjunto de actividades académicas que componen la carrera.

RESULTADO ACADÉMICO DE LOS EXÁMENES FINALES ²⁴											
LUJÁN											
AÑO	ACTIVIDAD ACADÉMICA	TURNOS	INSCRIPTOS			TOTAL					
			TODOS	REG.	LIB.	APROBADOS		DESAPROBADOS		AUSENTES	
I	Introducción al Trabajo Social (anual)	Mayo	15	15	0	1	100,00%	0	0,00%	14	93,33%
		Julio-Agosto	10	10	0	3	75,00%	1	25,00%	6	60,00%
		Septiembre	23	23	0	7	87,50%	1	12,50%	15	65,22%
		Noviembre-Diciembre	44	44	0	14	93,33%	1	6,67%	29	65,91%
		Febrero-Marzo	10	10	0	7	70,00%	3	30,00%	0	0,00%
	Antropología Social	Mayo	3	3	0	1	100,00%	0	0,00%	2	66,67%
		Julio-Agosto	9	7	2	0	0,00%	0	0,00%	9	100,00%
		Septiembre	1	1	0	0	0,00%	0	0,00%	1	100,00%
		Noviembre-Diciembre	5	5	0	0	0,00%	0	0,00%	5	100,00%
		Febrero-Marzo	0	0	0	0	0,00%	0	0,00%	0	0,00%
	Psicología General y Social	Mayo	7	7	0	1	100,00%	0	0,00%	6	85,71%
		Julio-Agosto	30	25	5	7	100,00%	0	0,00%	23	76,67%
		Septiembre	3	2	1	1	100,00%	0	0,00%	2	66,67%
		Noviembre-Diciembre	3	3	0	2	100,00%	0	0,00%	1	33,33%
		Febrero-Marzo	2	1	1	2	100,00%	0	0,00%	0	0,00%
	Historia Social Argentina	Mayo	8	6	2	0	0,00%	0	0,00%	8	100,00%
		Julio-Agosto	8	7	1	1	14,29%	6	85,71%	1	12,50%
		Septiembre	2	1	1	0	0,00%	1	100,00%	1	50,00%
		Noviembre-Diciembre	3	3	0	0	0,00%	0	0,00%	3	100,00%

24 El detalle por condición de inscripción se encuentra disponible en versión digital.

RESULTADO ACADÉMICO DE LOS EXÁMENES FINALES²⁴

LUJÁN

AÑO	ACTIVIDAD ACADÉMICA	TURNOS	INSCRIPTOS			TOTAL						
			TODOS	REG.	LIB.	APROBADOS	DESAPROBADOS	AUSENTES				
I	Análisis Socioeconómico	Febrero-Marzo	2	2	0	0	0,00%	2	100,00%	0	0,00%	
		Mayo	6	6	0	0	0,00%	1	100,00%	5	83,33%	
		Julio-Agosto	15	11	4	4	80,00%	1	20,00%	10	66,67%	
		Septiembre	9	8	1	3	60,00%	2	40,00%	4	44,44%	
		Noviembre-Diciembre	15	14	1	1	25,00%	3	75,00%	11	73,33%	
		Febrero-Marzo	4	4	0	2	50,00%	2	50,00%	0	0,00%	
	Sociología General	Mayo	7	7	0	1	100,00%	0	0,00%	6	85,71%	
		Julio-Agosto	8	6	2	1	100,00%	0	0,00%	7	87,50%	
		Septiembre	3	3	0	1	100,00%	0	0,00%	2	66,67%	
		Noviembre-Diciembre	12	9	3	0	0,00%	1	100,00%	11	91,67%	
		Febrero-Marzo	6	6	0	5	83,33%	1	16,67%	0	0,00%	
	Estudio de la Constitución Nacional y los Derechos Humanos	Mayo	0	0	0	0	0,00%	0	0,00%	0	0,00%	
		Julio-Agosto	4	2	2	3	100,00%	0	0,00%	1	25,00%	
		Septiembre	0	0	0	0	0,00%	0	0,00%	0	0,00%	
		Noviembre-Diciembre	2	2	0	0	0,00%	2	100,00%	0	0,00%	
		Febrero-Marzo	3	3	0	0	0,00%	3	100,00%	0	0,00%	
	II	Trabajo Social I (anual)	Mayo	7	7	0	1	100,00%	0	0,00%	6	85,71%
			Julio-Agosto	2	2	0	0	0,00%	1	100,00%	1	50,00%
Septiembre			2	2	0	1	100,00%	0	0,00%	1	50,00%	
Noviembre-Diciembre			18	18	0	9	100,00%	0	0,00%	9	50,00%	
Febrero-Marzo			4	4	0	2	50,00%	2	50,00%	0	0,00%	
Estado y Políticas Sociales I		Mayo	7	7	0	1	100,00%	0	0,00%	6	85,71%	
		Julio-Agosto	3	3	0	0	0,00%	1	100,00%	2	66,67%	
		Septiembre	4	4	0	1	100,00%	0	0,00%	3	75,00%	
		Noviembre-Diciembre	3	3	0	2	100,00%	0	0,00%	1	33,33%	
		Febrero-Marzo	0	0	0	0	0,00%	0	0,00%	0	0,00%	
Epistemología de las Ciencias Sociales		Mayo	1	1	0	0	0,00%	0	0,00%	1	100,00%	
		Julio-Agosto	7	4	3	2	100,00%	0	0,00%	5	71,43%	
		Septiembre	0	0	0	0	0,00%	0	0,00%	0	0,00%	
		Noviembre-Diciembre	1	1	0	0	0,00%	0	0,00%	1	100,00%	
		Febrero-Marzo	0	0	0	0	0,00%	0	0,00%	0	0,00%	

RESULTADO ACADÉMICO DE LOS EXÁMENES FINALES²⁴

LUJÁN

AÑO	ACTIVIDAD ACADÉMICA	TURNOS	INSCRIPTOS			TOTAL					
			TODOS	REG.	LIB.	APROBADOS	DESAPROBADOS	AUSENTES			
	Psicología Evolutiva	Mayo	2	2	0	0	0,00%	0	0,00%	2	100,00%
		Julio-Agosto	27	23	4	9	100,00%	0	0,00%	18	66,67%
		Septiembre	14	13	1	5	100,00%	0	0,00%	9	64,29%
		Noviembre-Diciembre	2	1	1	1	100,00%	0	0,00%	1	50,00%
		Febrero-Marzo	3	3	0	2	66,67%	1	33,33%	0	0,00%
	Problemática de la Pobreza	Mayo	7	7	0	0	0,00%	0	0,00%	7	100,00%
		Julio-Agosto	4	4	0	1	50,00%	1	50,00%	2	50,00%
		Septiembre	8	6	2	2	100,00%	0	0,00%	6	75,00%
		Noviembre-Diciembre	21	20	1	5	71,43%	2	28,57%	14	66,67%
		Febrero-Marzo	4	4	0	3	75,00%	1	25,00%	0	0,00%
	Metodología de la Investigación Social I	Mayo	10	10	0	7	77,78%	2	22,22%	1	10,00%
		Julio-Agosto	3	3	0	2	100,00%	0	0,00%	1	33,33%
		Septiembre	1	1	0	0	0,00%	0	0,00%	1	100,00%
		Noviembre-Diciembre	21	13	8	8	80,00%	2	20,00%	11	52,38%
		Febrero-Marzo	8	4	4	6	75,00%	2	25,00%	0	0,00%
	Teoría y Técnicas Grupales	Mayo	5	5	0	3	75,00%	1	25,00%	1	20,00%
		Julio-Agosto	13	9	4	2	100,00%	0	0,00%	11	84,62%
		Septiembre	2	1	1	1	100,00%	0	0,00%	1	50,00%
		Noviembre-Diciembre	6	4	2	4	100,00%	0	0,00%	2	33,33%
		Febrero-Marzo	6	5	1	5	83,33%	1	16,67%	0	0,00%
III	Trabajo Social II (anual)	Mayo	2	2	0	0	0,00%	0	0,00%	2	100,00%
		Julio-Agosto	1	1	0	1	100,00%	0	0,00%	0	0,00%
		Septiembre	2	2	0	0	0,00%	1	100,00%	1	50,00%
		Noviembre-Diciembre	4	4	0	2	100,00%	0	0,00%	2	50,00%
		Febrero-Marzo	5	5	0	3	60,00%	2	40,00%	0	0,00%
	Problemática de la Niñez	Mayo	5	5	0	2	100,00%	0	0,00%	3	60,00%
		Julio-Agosto	4	4	0	2	100,00%	0	0,00%	2	50,00%
		Septiembre	0	0	0	0	0,00%	0	0,00%	0	0,00%
		Noviembre-Diciembre	4	4	0	3	100,00%	0	0,00%	1	25,00%
		Febrero-Marzo	0	0	0	0	0,00%	0	0,00%	0	0,00%
		Mayo	1	1	0	0	0,00%	0	0,00%	1	100,00%

RESULTADO ACADÉMICO DE LOS EXÁMENES FINALES²⁴

LUJÁN

AÑO	ACTIVIDAD ACADÉMICA	TURNOS	INSCRIPTOS			TOTAL					
			TODOS	REG.	LIB.	APROBADOS		DESAPROBADOS	AUSENTES		
	Metodología de la Investigación Social II	Julio-Agosto	4	4	0	0	0,00%	0	0,00%	4	100,00%
		Septiembre	3	3	0	1	100,00%	0	0,00%	2	66,67%
		Noviembre-Diciembre	6	5	1	0	0,00%	1	100,00%	5	83,33%
		Febrero-Marzo	1	1	0	1	100,00%	0	0,00%	0	0,00%
	Problemática de la Familia de la Mujer y del Envejecimiento	Mayo	7	6	1	2	100,00%	0	0,00%	5	71,43%
		Julio-Agosto	8	8	0	2	66,67%	1	33,33%	5	62,50%
		Septiembre	2	2	0	1	100,00%	0	0,00%	1	50,00%
		Noviembre-Diciembre	6	5	1	2	66,67%	1	33,33%	3	50,00%
		Febrero-Marzo	1	1	0	1	100,00%	0	0,00%	0	0,00%
	Estado y Políticas Sociales II	Mayo	3	3	0	0	0,00%	1	100,00%	2	66,67%
		Julio-Agosto	1	1	0	1	100,00%	0	0,00%	0	0,00%
		Septiembre	4	4	0	3	100,00%	0	0,00%	1	25,00%
		Noviembre-Diciembre	3	3	0	1	100,00%	0	0,00%	2	66,67%
		Febrero-Marzo	0	0	0	0	0,00%	0	0,00%	0	0,00%
	Derecho de la Familia y de la Niñez	Mayo	2	2	0	0	0,00%	0	0,00%	2	100,00%
		Julio-Agosto	1	1	0	0	0,00%	0	0,00%	1	100,00%
		Septiembre	0	0	0	0	0,00%	0	0,00%	0	0,00%
		Noviembre-Diciembre	8	8	0	3	100,00%	0	0,00%	5	62,50%
		Febrero-Marzo	2	2	0	1	50,00%	1	50,00%	0	0,00%
	Sociología Política	Mayo	4	3	1	2	100,00%	0	0,00%	2	50,00%
Julio-Agosto		11	7	4	2	66,67%	1	33,33%	8	72,73%	
Septiembre		3	3	0	2	66,67%	1	33,33%	0	0,00%	
Noviembre-Diciembre		6	5	1	1	100,00%	0	0,00%	5	83,33%	
Febrero-Marzo		3	3	0	3	100,00%	0	0,00%	0	0,00%	
IV	Trabajo Social III (anual)	Mayo	6	6	0	1	33,33%	2	66,67%	3	50,00%
		Julio-Agosto	1	1	0	0	0,00%	0	0,00%	1	100,00%
		Septiembre	15	15	0	5	55,56%	4	44,44%	6	40,00%
		Noviembre-Diciembre	25	25	0	7	53,85%	6	46,15%	12	48,00%
		Febrero-Marzo	4	4	0	2	50,00%	2	50,00%	0	0,00%
	Elementos y Problemas de Economía	Mayo	1	1	0	0	0,00%	0	0,00%	1	100,00%
		Julio-Agosto	0	0	0	0	0,00%	0	0,00%	0	0,00%
		Septiembre	0	0	0	0	0,00%	0	0,00%	0	0,00%

RESULTADO ACADÉMICO DE LOS EXÁMENES FINALES²⁴

LUJÁN

AÑO	ACTIVIDAD ACADÉMICA	TURNOS	INSCRIPTOS			TOTAL					
			TODOS	REG.	LIB.	APROBADOS	DESAPROBADOS	AUSENTES			
		Noviembre-Diciembre	1	1	0	0	0,00%	0	0,00%	1	100,00%
		Febrero-Marzo	1	1	0	1	100,00%	0	0,00%	0	0,00%
	Seminario de Trabajo Final	Mayo	0	0	0	0	0,00%	0	0,00%	0	0,00%
		Julio-Agosto	12	12	0	5	100,00%	0	0,00%	7	58,33%
		Septiembre	3	3	0	0	0,00%	0	0,00%	3	100,00%
		Noviembre-Diciembre	0	0	0	0	0,00%	0	0,00%	0	0,00%
		Febrero-Marzo	3	3	0	3	100,00%	0	0,00%	0	0,00%
		Inglés I	Mayo	3	1	2	0	0,00%	0	0,00%	3
	Julio-Agosto		5	1	4	2	100,00%	0	0,00%	3	60,00%
	Septiembre		6	0	6	2	100,00%	0	0,00%	4	66,67%
	Noviembre-Diciembre		3	0	3	0	0,00%	1	100,00%	2	66,67%
	Febrero-Marzo		1	0	1	1	100,00%	0	0,00%	0	0,00%
	Francés I	Mayo	0	0	0	0	0,00%	0	0,00%	0	0,00%
		Julio-Agosto	0	0	0	0	0,00%	0	0,00%	0	0,00%
		Septiembre	0	0	0	0	0,00%	0	0,00%	0	0,00%
		Noviembre-Diciembre	1	0	1	1	100,00%	0	0,00%	0	0,00%
		Febrero-Marzo	0	0	0	0	0,00%	0	0,00%	0	0,00%
	Portugués I	Mayo	1	1	0	1	100,00%	0	0,00%	0	0,00%
		Julio-Agosto	3	2	1	1	100,00%	0	0,00%	2	66,67%
		Septiembre	1	1	0	1	100,00%	0	0,00%	0	0,00%
		Noviembre-Diciembre	0	0	0	0	0,00%	0	0,00%	0	0,00%
		Febrero-Marzo	0	0	0	0	0,00%	0	0,00%	0	0,00%
	Inglés II	Mayo	1	0	1	0	0,00%	0	0,00%	1	100,00%
		Julio-Agosto	1	1	0	0	0,00%	1	100,00%	0	0,00%
		Septiembre	4	0	4	1	50,00%	1	50,00%	2	50,00%
		Noviembre-Diciembre	2	0	2	1	100,00%	0	0,00%	1	50,00%
		Febrero-Marzo	4	0	4	3	75,00%	1	25,00%	0	0,00%
	Portugués II	Mayo	1	1	0	1	100,00%	0	0,00%	0	0,00%
		Julio-Agosto	1	1	0	1	100,00%	0	0,00%	0	0,00%
		Septiembre	2	1	1	1	100,00%	0	0,00%	1	50,00%
		Noviembre-Diciembre	3	3	0	3	100,00%	0	0,00%	0	0,00%
		Febrero-Marzo	1	0	1	1	100,00%	0	0,00%	0	0,00%

RESULTADO ACADÉMICO DE LOS EXÁMENES FINALES²⁴

LUJÁN

AÑO	ACTIVIDAD ACADÉMICA	TURNOS	INSCRIPTOS			TOTAL						
			TODOS	REG.	LIB.	APROBADOS	DESAPROBADOS	AUSENTES				
V	Trabajo Social IV	Mayo	3	3	0	3	100,00%	0	0,00%	0	0,00%	
		Julio-Agosto	1	1	0	0	0,00%	0	0,00%	1	100,00%	
		Septiembre	7	7	0	7	100,00%	0	0,00%	0	0,00%	
		Noviembre-Diciembre	6	6	0	6	100,00%	0	0,00%	0	0,00%	
		Febrero-Marzo	28	28	0	28	100,00%	0	0,00%	0	0,00%	
	Seguridad Social	Mayo	0	0	0	0	0,00%	0	0,00%	0	0,00%	
		Julio-Agosto	0	0	0	0	0,00%	0	0,00%	0	0,00%	
		Septiembre	0	0	0	0	0,00%	0	0,00%	0	0,00%	
		Noviembre-Diciembre	3	3	0	2	100,00%	0	0,00%	1	33,33%	
		Febrero-Marzo	0	0	0	0	0,00%	0	0,00%	0	0,00%	
	Inglés III	Mayo	2	0	2	0	0,00%	0	0,00%	2	100,00%	
		Julio-Agosto	1	1	0	1	100,00%	0	0,00%	0	0,00%	
		Septiembre	1	0	1	1	100,00%	0	0,00%	0	0,00%	
		Noviembre-Diciembre	2	1	1	0	0,00%	1	100,00%	1	50,00%	
		Febrero-Marzo	2	1	1	2	100,00%	0	0,00%	0	0,00%	
	Portugués III	Mayo	1	1	0	1	100,00%	0	0,00%	0	0,00%	
		Julio-Agosto	4	4	0	3	75,00%	1	25,00%	0	0,00%	
		Septiembre	2	0	2	1	100,00%	0	0,00%	1	50,00%	
		Noviembre-Diciembre	0	0	0	0	0,00%	0	0,00%	0	0,00%	
		Febrero-Marzo	4	3	1	4	100,00%	0	0,00%	0	0,00%	
	Informática	Mayo	1	1	0	0	0,00%	1	100,00%	0	0,00%	
		Julio-Agosto	9	3	6	2	100,00%	0	0,00%	7	77,78%	
		Septiembre	1	0	1	0	0,00%	0	0,00%	1	100,00%	
		Noviembre-Diciembre	3	0	3	2	100,00%	0	0,00%	1	33,33%	
		Febrero-Marzo	2	0	2	0	0,00%	2	100,00%	0	0,00%	
	Organización y Administración de Servicios	Mayo	2	2	0	1	100,00%	0	0,00%	1	50,00%	
		Julio-Agosto	3	3	0	1	100,00%	0	0,00%	2	66,67%	
		Septiembre	1	1	0	0	0,00%	0	0,00%	1	100,00%	
		Noviembre-Diciembre	11	9	2	3	75,00%	1	25,00%	7	63,64%	
		Febrero-Marzo	1	1	0	1	100,00%	0	0,00%	0	0,00%	
			Mayo	1	1	0	0	0,00%	0	0,00%	1	100,00%

RESULTADO ACADÉMICO DE LOS EXÁMENES FINALES ²⁴												
LUJÁN												
AÑO	ACTIVIDAD ACADÉMICA	TURNOS	INSCRIPTOS			TOTAL						
			TODOS	REG.	LIB.	APROBADOS	DESAPROBADOS	AUSENTES				
	Elementos y Problemas de Economía Actual	Julio-Agosto	1	1	0	0	0,00%	0	0,00%	1	100,00%	
		Septiembre	0	0	0	0	0,00%	0	0,00%	0	0,00%	
		Noviembre-Diciembre	2	2	0	2	100,00%	0	0,00%	0	0,00%	
		Febrero-Marzo	1	1	0	0	0,00%	1	100,00%	0	0,00%	
	Comunicación Social y Medios	Mayo	0	0	0	0	0,00%	0	0,00%	0	0,00%	
		Julio-Agosto	0	0	0	0	0,00%	0	0,00%	0	0,00%	
		Septiembre	0	0	0	0	0,00%	0	0,00%	0	0,00%	
		Noviembre-Diciembre	1	1	0	0	0,00%	0	0,00%	1	100,00%	
	Trabajo Final de Graduación	Febrero-Marzo	0	0	0	0	0,00%	0	0,00%	0	0,00%	
		Mayo	1	1	0	1	100,00%	0	0,00%	0	0,00%	
		Julio-Agosto	3	3	0	3	100,00%	0	0,00%	0	0,00%	
		Septiembre	5	5	0	5	100,00%	0	0,00%	0	0,00%	
			Noviembre-Diciembre	3	3	0	3	100,00%	0	0,00%	0	0,00%
			Febrero-Marzo	7	7	0	7	100,00%	0	0,00%	0	0,00%
	PROMEDIO PARA LA CARRERA			5,42	5,15	2,18	2,06	79,90%	0,52	20,10%	2,84	52,36%
	PROMEDIO PARA LA UNLu			6,65	5,44	1,21	64,69%		35,31%		42,06%	

Tabla 5.1 Rendimiento académico en exámenes finales - LUJÁN

RESULTADO ACADÉMICO DE LOS EXÁMENES FINALES DE SEMINARIOS

LUJÁN

	ACTIVIDAD ACADÉMICA	TURNOS	INSCRIPTOS			TOTAL					
			TODOS	REG.	LIB.	APROBADOS		DESAPROBADOS		AUSENTES	
SEMINARIOS	La Iglesia de los Pobres en Am. Lat. (S.O)	Mayo	0	0	0	0	0,00%	0	0,00%	0	0,00%
		Julio-Agosto	0	0	0	0	0,00%	0	0,00%	0	0,00%
		Septiembre	0	0	0	0	0,00%	0	0,00%	0	0,00%
		Noviembre-Diciembre	0	0	0	0	0,00%	0	0,00%	0	0,00%
		Febrero-Marzo	1	1	0	1	100,00%	0	0,00%	0	0,00%
	Pris., Prnas e Inst. de Enc. En Arg. (S.O.)	Mayo	0	0	0	0	0,00%	0	0,00%	0	0,00%
		Julio-Agosto	1	1	0	1	100,00%	0	0,00%	0	0,00%
		Septiembre	1	1	0	1	100,00%	0	0,00%	0	0,00%
		Noviembre-Diciembre	0	0	0	0	0,00%	0	0,00%	0	0,00%
		Febrero-Marzo	1	1	0	1	100,00%	0	0,00%	0	0,00%
	Seminario de Trabajo Final	Mayo	0	0	0	0	0,00%	0	0,00%	0	0,00%
		Julio-Agosto	12	12	0	5	100,00%	0	0,00%	7	58,33%
		Septiembre	3	3	0	0	0,00%	0	0,00%	3	100,00%
		Noviembre-Diciembre	0	0	0	0	0,00%	0	0,00%	0	0,00%
		Febrero-Marzo	3	3	0	3	100,00%	0	0,00%	0	0,00%
	Jovénes en Confl. con la Ley Penal	Mayo	0	0	0	0	0,00%	0	0,00%	0	0,00%
		Julio-Agosto	0	0	0	0	0,00%	0	0,00%	0	0,00%
		Septiembre	0	0	0	0	0,00%	0	0,00%	0	0,00%
		Noviembre-Diciembre	1	1	0	1	100,00%	0	0,00%	0	0,00%
		Febrero-Marzo	0	0	0	0	0,00%	0	0,00%	0	0,00%
	El M. Leg. Y Nuev. Des. Tec. Reprod. Hum.	Mayo	0	0	0	0	0,00%	0	0,00%	0	0,00%
		Julio-Agosto	0	0	0	0	0,00%	0	0,00%	0	0,00%
		Septiembre	1	1	0	1	100,00%	0	0,00%	0	0,00%
		Noviembre-Diciembre	0	0	0	0	0,00%	0	0,00%	0	0,00%
		Febrero-Marzo	0	0	0	0	0,00%	0	0,00%	0	0,00%
	Interculturalidad I	Mayo	0	0	0	0	0,00%	0	0,00%	0	0,00%
		Julio-Agosto	2	2	0	1	100,00%	0	0,00%	1	50,00%
		Septiembre	0	0	0	0	0,00%	0	0,00%	0	0,00%
		Noviembre-Diciembre	0	0	0	0	0,00%	0	0,00%	0	0,00%
		Febrero-Marzo	0	0	0	0	0,00%	0	0,00%	0	0,00%
Interculturalidad II	Mayo	0	0	0	0	0,00%	0	0,00%	0	0,00%	
	Julio-Agosto	2	2	0	1	100,00%	0	0,00%	1	50,00%	

RESULTADO ACADÉMICO DE LOS EXÁMENES FINALES DE SEMINARIOS

LUJÁN

ACTIVIDAD ACADÉMICA	TURNOS	INSCRIPTOS			TOTAL					
		TODOS	REG.	LIB.	APROBADOS	DESAPROBADOS	AUSENTES			
	Septiembre	0	0	0	0	0,00%	0	0,00%	0	0,00%
	Noviembre-Diciembre	0	0	0	0	0,00%	0	0,00%	0	0,00%
	Febrero-Marzo	0	0	0	0	0,00%	0	0,00%	0	0,00%
Taller de Escritura Académica II	Mayo	0	0	0	0	0,00%	0	0,00%	0	0,00%
	Julio-Agosto	3	3	0	3	100,00%	0	0,00%	0	0,00%
	Septiembre	0	0	0	0	0,00%	0	0,00%	0	0,00%
	Noviembre-Diciembre	0	0	0	0	0,00%	0	0,00%	0	0,00%
	Febrero-Marzo	0	0	0	0	0,00%	0	0,00%	0	0,00%
Educ. Popular con Organ. Y Mov. Pop.	Mayo	0	0	0	0	0,00%	0	0,00%	0	0,00%
	Julio-Agosto	3	3	0	3	100,00%	0	0,00%	0	0,00%
	Septiembre	0	0	0	0	0,00%	0	0,00%	0	0,00%
	Noviembre-Diciembre	0	0	0	0	0,00%	0	0,00%	0	0,00%
	Febrero-Marzo	0	0	0	0	0,00%	0	0,00%	0	0,00%
Trab. Soc. en el Área Jurídica	Mayo	0	0	0	0	0,00%	0	0,00%	0	0,00%
	Julio-Agosto	0	0	0	0	0,00%	0	0,00%	0	0,00%
	Septiembre	1	1	0	1	100,00%	0	0,00%	0	0,00%
	Noviembre-Diciembre	0	0	0	0	0,00%	0	0,00%	0	0,00%
	Febrero-Marzo	1	1	0	1	100,00%	0	0,00%	0	0,00%
Econ. Soc. el rol del T.S. en su Interv.	Mayo	0	0	0	0	0,00%	0	0,00%	0	0,00%
	Julio-Agosto	0	0	0	0	0,00%	0	0,00%	0	0,00%
	Septiembre	0	0	0	0	0,00%	0	0,00%	0	0,00%
	Noviembre-Diciembre	2	2	0	2	100,00%	0	0,00%	0	0,00%
	Febrero-Marzo	2	2	0	2	100,00%	0	0,00%	0	0,00%
Persp. y Deb. Act. En T a la Sob. Ali.	Mayo	1	1	0	1	100,00%	0	0,00%	0	0,00%
	Julio-Agosto	1	1	0	1	100,00%	0	0,00%	0	0,00%
	Septiembre	0	0	0	0	0,00%	0	0,00%	0	0,00%
	Noviembre-Diciembre	1	1	0	1	100,00%	0	0,00%	0	0,00%
	Febrero-Marzo	1	1	0	1	100,00%	0	0,00%	0	0,00%

Tabla 5.2 Rendimiento académico en exámenes finales de Seminarios – LUJÁN

RESULTADO ACADÉMICO DE LOS EXÁMENES FINALES²⁵

SAN MIGUEL

AÑO	ACTIVIDAD ACADÉMICA	TURNOS	INSCRIPTOS			TOTAL					
			TODOS	REG.	LIB.	APROBADOS		DESAPROBADOS		AUSENTES	
I	Introducción al Trabajo Social (anual)	Mayo	36	36	0	4	33,33%	8	66,67%	24	66,67%
		Julio-Agosto	109	109	0	12	66,67%	6	33,33%	91	83,49%
		Septiembre	24	24	0	4	40,00%	6	60,00%	14	58,33%
		Noviembre-Diciembre	26	26	0	7	77,78%	2	22,22%	17	65,38%
		Febrero-Marzo	29	29	0	19	65,52%	10	34,48%	0	0,00%
	Antropología Social	Mayo	2	2	0	1	100,00%	0	0,00%	1	50,00%
		Julio-Agosto	7	5	2	2	100,00%	0	0,00%	5	71,43%
		Septiembre	1	0	1	1	100,00%	0	0,00%	0	0,00%
		Noviembre-Diciembre	0	0	0	0	0,00%	0	0,00%	0	0,00%
		Febrero-Marzo	2	1	1	1	50,00%	1	50,00%	0	0,00%
	Psicología General y Social	Mayo	6	6	0	1	50,00%	1	50,00%	4	66,67%
		Julio-Agosto	39	31	8	13	76,47%	4	23,53%	22	56,41%
		Septiembre	12	11	1	4	100,00%	0	0,00%	8	66,67%
		Noviembre-Diciembre	18	17	1	4	80,00%	1	20,00%	13	72,22%
		Febrero-Marzo	0	0	0	0	0,00%	0	0,00%	0	0,00%
	Historia Social Argentina	Mayo	10	8	2	0	0,00%	1	100,00%	9	90,00%
		Julio-Agosto	34	31	3	4	36,36%	7	63,64%	23	67,65%
		Septiembre	8	8	0	2	66,67%	1	33,33%	5	62,50%
		Noviembre-Diciembre	29	25	4	2	28,57%	5	71,43%	22	75,86%
		Febrero-Marzo	6	5	1	1	16,67%	5	83,33%	0	0,00%
	Análisis Socioeconómico	Mayo	25	24	1	6	60,00%	4	40,00%	15	60,00%
		Julio-Agosto	12	10	2	4	100,00%	0	0,00%	8	66,67%
		Septiembre	7	6	1	1	50,00%	1	50,00%	5	71,43%
		Noviembre-Diciembre	26	25	1	16	88,89%	2	11,11%	8	30,77%
		Febrero-Marzo	4	4	0	0	0,00%	4	100,00%	0	0,00%
	Sociología General	Mayo	7	7	0	2	100,00%	0	0,00%	5	71,43%
		Julio-Agosto	53	42	11	8	61,54%	5	38,46%	40	75,47%
		Septiembre	10	9	1	5	100,00%	0	0,00%	5	50,00%
Noviembre-Diciembre		16	16	0	1	50,00%	1	50,00%	14	87,50%	
Febrero-Marzo		0	0	0	0	0,00%	0	0,00%	0	0,00%	

25 El detalle por condición de inscripción se encuentra disponible en versión digital.

RESULTADO ACADÉMICO DE LOS EXÁMENES FINALES²⁵

SAN MIGUEL

AÑO	ACTIVIDAD ACADÉMICA	TURNOS	INSCRIPTOS			TOTAL					
			TODOS	REG.	LIB.	APROBADOS		DESAPROBADOS		AUSENTES	
	Estudio de la Constitución Nacional y los Derechos Humanos	Mayo	3	3	0	1	100,00%	0	0,00%	2	66,67%
		Julio-Agosto	17	11	6	4	57,14%	3	42,86%	10	58,82%
		Septiembre	2	2	0	1	100,00%	0	0,00%	1	50,00%
		Noviembre-Diciembre	19	15	4	5	55,56%	4	44,44%	10	52,63%
		Febrero-Marzo	8	7	1	7	87,50%	1	12,50%	0	0,00%
II	Trabajo Social I (anual)	Mayo	7	7	0	2	100,00%	0	0,00%	5	71,43%
		Julio-Agosto	35	35	0	9	90,00%	1	10,00%	25	71,43%
		Septiembre	10	10	0	4	100,00%	0	0,00%	6	60,00%
		Noviembre-Diciembre	15	15	0	3	100,00%	0	0,00%	12	80,00%
		Febrero-Marzo	10	10	0	10	100,00%	0	0,00%	0	0,00%
	Estado y Políticas Sociales I	Mayo	14	14	0	6	100,00%	0	0,00%	8	57,14%
		Julio-Agosto	39	38	1	6	46,15%	7	53,85%	26	66,67%
		Septiembre	15	15	0	3	50,00%	3	50,00%	9	60,00%
		Noviembre-Diciembre	13	13	0	2	33,33%	4	66,67%	7	53,85%
		Febrero-Marzo	10	10	0	1	10,00%	9	90,00%	0	0,00%
	Epistemología de las Ciencias Sociales	Mayo	2	2	0	0	0,00%	0	0,00%	2	100,00%
		Julio-Agosto	10	8	2	0	0,00%	0	0,00%	10	100,00%
		Septiembre	1	1	0	0	0,00%	0	0,00%	1	100,00%
		Noviembre-Diciembre	20	19	1	13	100,00%	0	0,00%	7	35,00%
		Febrero-Marzo	2	2	0	0	0,00%	2	100,00%	0	0,00%
	Psicología Evolutiva	Mayo	0	0	0	0	0,00%	0	0,00%	0	0,00%
		Julio-Agosto	43	40	3	9	90,00%	1	10,00%	33	76,74%
		Septiembre	0	0	0	0	0,00%	0	0,00%	0	0,00%
		Noviembre-Diciembre	17	17	0	0	0,00%	2	100,00%	15	88,24%
		Febrero-Marzo	0	0	0	0	0,00%	0	0,00%	0	0,00%
Problemática de la Pobreza	Mayo	14	13	1	8	100,00%	0	0,00%	6	42,86%	
	Julio-Agosto	52	50	2	10	90,91%	1	9,09%	41	78,85%	
	Septiembre	18	18	0	7	87,50%	1	12,50%	10	55,56%	
	Noviembre-Diciembre	10	10	0	5	100,00%	0	0,00%	5	50,00%	
	Febrero-Marzo	8	8	0	8	100,00%	0	0,00%	0	0,00%	
		Mayo	11	11	0	2	33,33%	4	66,67%	5	45,45%

RESULTADO ACADÉMICO DE LOS EXÁMENES FINALES²⁵

SAN MIGUEL

AÑO	ACTIVIDAD ACADÉMICA	TURNOS	INSCRIPTOS			TOTAL					
			TODOS	REG.	LIB.	APROBADOS		DESAPROBADOS		AUSENTES	
	Metodología de la Investigación Social I	Julio-Agosto	16	16	0	5	83,33%	1	16,67%	10	62,50%
		Septiembre	7	7	0	1	100,00%	0	0,00%	6	85,71%
		Noviembre-Diciembre	11	10	1	0	0,00%	1	100,00%	10	90,91%
		Febrero-Marzo	4	3	1	3	75,00%	1	25,00%	0	0,00%
	Teoría y Técnicas Grupales	Mayo	4	2	2	3	100,00%	0	0,00%	1	25,00%
		Julio-Agosto	6	5	1	1	100,00%	0	0,00%	5	83,33%
		Septiembre	4	2	2	0	0,00%	0	0,00%	4	100,00%
		Noviembre-Diciembre	14	11	3	2	50,00%	2	50,00%	10	71,43%
		Febrero-Marzo	1	0	1	1	100,00%	0	0,00%	0	0,00%
	III	Trabajo Social II (anual)	Mayo	4	4	0	0	0,00%	0	0,00%	4
Julio-Agosto			7	7	0	0	0,00%	0	0,00%	7	100,00%
Septiembre			5	5	0	3	100,00%	0	0,00%	2	40,00%
Noviembre-Diciembre			6	6	0	4	100,00%	0	0,00%	2	33,33%
Febrero-Marzo			6	6	0	6	100,00%	0	0,00%	0	0,00%
Problemática de la Niñez		Mayo	13	13	0	4	100,00%	0	0,00%	9	69,23%
		Julio-Agosto	70	69	1	33	91,67%	3	8,33%	34	48,57%
		Septiembre	16	16	0	8	100,00%	0	0,00%	8	50,00%
		Noviembre-Diciembre	13	12	1	9	100,00%	0	0,00%	4	30,77%
		Febrero-Marzo	10	10	0	10	100,00%	0	0,00%	0	0,00%
Metodología de la Investigación Social II		Mayo	3	2	1	2	100,00%	0	0,00%	1	33,33%
		Julio-Agosto	20	20	0	5	41,67%	7	58,33%	8	40,00%
		Septiembre	7	6	1	4	80,00%	1	20,00%	2	28,57%
		Noviembre-Diciembre	6	5	1	1	25,00%	3	75,00%	2	33,33%
		Febrero-Marzo	7	5	2	3	42,86%	4	57,14%	0	0,00%
Problemática de la Familia de la Mujer y del Envejecimiento		Mayo	7	7	0	3	100,00%	0	0,00%	4	57,14%
		Julio-Agosto	15	11	4	7	87,50%	1	12,50%	7	46,67%
		Septiembre	5	4	1	2	50,00%	2	50,00%	1	20,00%
		Noviembre-Diciembre	11	9	2	6	100,00%	0	0,00%	5	45,45%
		Febrero-Marzo	5	5	0	5	100,00%	0	0,00%	0	0,00%
Estado y Políticas Sociales II	Mayo	6	6	0	1	100,00%	0	0,00%	5	83,33%	
	Julio-Agosto	20	20	0	4	57,14%	3	42,86%	13	65,00%	
	Septiembre	4	4	0	1	100,00%	0	0,00%	3	75,00%	

RESULTADO ACADÉMICO DE LOS EXÁMENES FINALES²⁵

SAN MIGUEL

AÑO	ACTIVIDAD ACADÉMICA	TURNOS	INSCRIPTOS			TOTAL						
			TODOS	REG.	LIB.	APROBADOS		DESAPROBADOS		AUSENTES		
		Noviembre-Diciembre	17	17	0	13	81,25%	3	18,75%	1	5,88%	
		Febrero-Marzo	7	7	0	5	71,43%	2	28,57%	0	0,00%	
	Derecho de la Familia y de la Niñez	Mayo	2	2	0	1	50,00%	1	50,00%	0	0,00%	
		Julio-Agosto	7	6	1	1	50,00%	1	50,00%	5	71,43%	
		Septiembre	6	6	0	5	100,00%	0	0,00%	1	16,67%	
		Noviembre-Diciembre	8	8	0	5	100,00%	0	0,00%	3	37,50%	
		Febrero-Marzo	3	3	0	3	100,00%	0	0,00%	0	0,00%	
		Mayo	0	0	0	0	0,00%	0	0,00%	0	0,00%	
	Sociología Política	Julio-Agosto	0	0	0	0	0,00%	0	0,00%	0	0,00%	
		Septiembre	0	0	0	0	0,00%	0	0,00%	0	0,00%	
		Noviembre-Diciembre	1	1	0	0	0,00%	0	0,00%	1	100,00%	
		Febrero-Marzo	1	1	0	1	100,00%	0	0,00%	0	0,00%	
	IV	Trabajo Social III (anual)	Mayo	6	6	0	0	0,00%	2	100,00%	4	66,67%
			Julio-Agosto	48	48	0	8	61,54%	5	38,46%	35	72,92%
Septiembre			11	11	0	3	37,50%	5	62,50%	3	27,27%	
Noviembre-Diciembre			0	0	0	0	0,00%	0	0,00%	0	0,00%	
Febrero-Marzo			5	5	0	4	80,00%	1	20,00%	0	0,00%	
Elementos y Problemas de Economía		Mayo	3	3	0	1	100,00%	0	0,00%	2	66,67%	
		Julio-Agosto	17	13	4	7	63,64%	4	36,36%	6	35,29%	
		Septiembre	9	9	0	3	100,00%	0	0,00%	6	66,67%	
		Noviembre-Diciembre	6	5	1	1	100,00%	0	0,00%	5	83,33%	
		Febrero-Marzo	2	2	0	2	100,00%	0	0,00%	0	0,00%	
Seminarario de Trabajo Final		Mayo	3	3	0	0	0,00%	0	0,00%	3	100,00%	
		Julio-Agosto	1	1	0	1	100,00%	0	0,00%	0	0,00%	
		Septiembre	1	1	0	1	100,00%	0	0,00%	0	0,00%	
		Noviembre-Diciembre	6	6	0	1	100,00%	0	0,00%	5	83,33%	
		Febrero-Marzo	1	1	0	1	100,00%	0	0,00%	0	0,00%	
Inglés I		Mayo	1	1	0	0	0,00%	0	0,00%	1	100,00%	
		Julio-Agosto	8	6	2	3	60,00%	2	40,00%	3	37,50%	
		Septiembre	2	2	0	1	100,00%	0	0,00%	1	50,00%	
		Noviembre-Diciembre	3	1	2	0	0,00%	0	0,00%	3	100,00%	
		Febrero-Marzo	1	1	0	0	0,00%	1	100,00%	0	0,00%	

RESULTADO ACADÉMICO DE LOS EXÁMENES FINALES²⁵

SAN MIGUEL

AÑO	ACTIVIDAD ACADÉMICA	TURNOS	INSCRIPTOS			TOTAL					
			TODOS	REG.	LIB.	APROBADOS		DESAPROBADOS		AUSENTES	
	Portugués I	Mayo	1	1	0	0	0,00%	0	0,00%	1	100,00%
		Julio-Agosto	8	7	1	4	80,00%	1	20,00%	3	37,50%
		Septiembre	0	0	0	0	0,00%	0	0,00%	0	0,00%
		Noviembre-Diciembre	2	1	1	0	0,00%	0	0,00%	2	100,00%
		Febrero-Marzo	0	0	0	0	0,00%	0	0,00%	0	0,00%
	Inglés II	Mayo	5	2	3	1	100,00%	0	0,00%	4	80,00%
		Julio-Agosto	18	8	10	7	70,00%	3	30,00%	8	44,44%
		Septiembre	5	3	2	1	50,00%	1	50,00%	3	60,00%
		Noviembre-Diciembre	6	1	5	0	0,00%	0	0,00%	6	100,00%
		Febrero-Marzo	1	1	0	1	100,00%	0	0,00%	0	0,00%
	Francés II	Mayo	0	0	0	0	0,00%	0	0,00%	0	0,00%
		Julio-Agosto	0	0	0	0	0,00%	0	0,00%	0	0,00%
		Septiembre	0	0	0	0	0,00%	0	0,00%	0	0,00%
		Noviembre-Diciembre	2	2	0	2	100,00%	0	0,00%	0	0,00%
		Febrero-Marzo	0	0	0	0	0,00%	0	0,00%	0	0,00%
	Portugués II	Mayo	2	2	0	0	0,00%	0	0,00%	2	100,00%
		Julio-Agosto	3	3	0	1	100,00%	0	0,00%	2	66,67%
		Septiembre	3	3	0	1	50,00%	1	50,00%	1	33,33%
		Noviembre-Diciembre	7	4	3	3	50,00%	3	50,00%	1	14,29%
		Febrero-Marzo	2	0	2	2	100,00%	0	0,00%	0	0,00%
V	Trabajo Social IV	Mayo	3	3	0	2	100,00%	0	0,00%	1	33,33%
		Julio-Agosto	7	7	0	3	75,00%	1	25,00%	3	42,86%
		Septiembre	1	1	0	0	0,00%	0	0,00%	1	100,00%
		Noviembre-Diciembre	4	4	0	2	66,67%	1	33,33%	1	25,00%
		Febrero-Marzo	13	13	0	13	100,00%	0	0,00%	0	0,00%
	Seguridad Social	Mayo	1	1	0	1	100,00%	0	0,00%	0	0,00%
		Julio-Agosto	2	2	0	0	0,00%	0	0,00%	2	100,00%
		Septiembre	0	0	0	0	0,00%	0	0,00%	0	0,00%
		Noviembre-Diciembre	0	0	0	0	0,00%	0	0,00%	0	0,00%
	Inglés III	Mayo	0	0	0	0	0,00%	0	0,00%	0	0,00%
		Mayo	2	2	0	0	0,00%	0	0,00%	2	100,00%

RESULTADO ACADÉMICO DE LOS EXÁMENES FINALES²⁵

SAN MIGUEL

AÑO	ACTIVIDAD ACADÉMICA	TURNOS	INSCRIPTOS			TOTAL					
			TODOS	REG.	LIB.	APROBADOS		DESAPROBADOS		AUSENTES	
		Julio-Agosto	6	2	4	2	50,00%	2	50,00%	2	33,33%
		Septiembre	1	1	0	1	100,00%	0	0,00%	0	0,00%
		Noviembre-Diciembre	5	2	3	2	100,00%	0	0,00%	3	60,00%
		Febrero-Marzo	0	0	0	0	0,00%	0	0,00%	0	0,00%
	Portugués III	Mayo	0	0	0	0	0,00%	0	0,00%	0	0,00%
		Julio-Agosto	2	1	1	1	100,00%	0	0,00%	1	50,00%
		Septiembre	0	0	0	0	0,00%	0	0,00%	0	0,00%
		Noviembre-Diciembre	2	2	0	0	0,00%	0	0,00%	2	100,00%
	Informática	Febrero-Marzo	1	1	0	1	100,00%	0	0,00%	0	0,00%
		Mayo	4	1	3	0	0,00%	0	0,00%	4	100,00%
		Julio-Agosto	12	12	0	12	100,00%	0	0,00%	0	0,00%
		Septiembre	1	1	0	0	0,00%	1	100,00%	0	0,00%
	Organización y Administración de Servicios	Noviembre-Diciembre	3	1	2	0	0,00%	0	0,00%	3	100,00%
		Febrero-Marzo	0	0	0	0	0,00%	0	0,00%	0	0,00%
		Mayo	2	1	1	1	100,00%	0	0,00%	1	50,00%
		Julio-Agosto	12	9	3	3	100,00%	0	0,00%	9	75,00%
	Elementos y Problemas de Economía Actual	Septiembre	1	1	0	0	0,00%	0	0,00%	1	100,00%
		Noviembre-Diciembre	3	3	0	1	100,00%	0	0,00%	2	66,67%
		Febrero-Marzo	5	5	0	5	100,00%	0	0,00%	0	0,00%
		Mayo	5	5	0	0	0,00%	0	0,00%	5	100,00%
	Comunicación Social y Medios	Julio-Agosto	10	9	1	3	100,00%	0	0,00%	7	70,00%
		Septiembre	4	4	0	2	100,00%	0	0,00%	2	50,00%
		Noviembre-Diciembre	18	17	1	9	81,82%	2	18,18%	7	38,89%
		Febrero-Marzo	2	2	0	1	50,00%	1	50,00%	0	0,00%
	Trabajo Final de Graduación	Mayo	2	2	0	0	0,00%	0	0,00%	2	100,00%
		Julio-Agosto	6	5	1	1	100,00%	0	0,00%	5	83,33%
		Septiembre	1	1	0	0	0,00%	0	0,00%	1	100,00%
		Noviembre-Diciembre	3	3	0	2	100,00%	0	0,00%	1	33,33%
	Trabajo Final de Graduación	Febrero-Marzo	1	1	0	1	100,00%	0	0,00%	0	0,00%
		Mayo	3	3	0	3	100,00%	0	0,00%	0	0,00%
	Trabajo Final de Graduación	Julio-Agosto	7	7	0	7	100,00%	0	0,00%	0	0,00%
		Septiembre	0	0	0	0	0,00%	0	0,00%	0	0,00%

RESULTADO ACADÉMICO DE LOS EXÁMENES FINALES ²⁵											
SAN MIGUEL											
AÑO	ACTIVIDAD ACADÉMICA	TURNOS	INSCRIPTOS			TOTAL					
			TODOS	REG.	LIB.	APROBADOS		DESAPROBADOS		AUSENTES	
		Noviembre-Diciembre	4	4	0	4	100,00%	0	0,00%	0	0,00%
		Febrero-Marzo	1	1	0	1	100,00%	0	0,00%	0	0,00%
PROMEDIO PARA LA CARRERA			10,40	9,71	2,25	3,41	74,77%	1,15	25,23%	5,84	56,17%
PROMEDIO PARA LA UNLu			6,65	5,44	1,21	64,69%		35,31%		42,06%	

Tabla 5.3 Rendimiento académico en exámenes finales – SAN MIGUEL

RESULTADO ACADÉMICO DE LOS EXÁMENES FINALES DE SEMINARIOS											
SAN MIGUEL											
	ACTIVIDAD ACADÉMICA	TURNOS	INSCRIPTOS			TOTAL					
			TODOS	REG.	LIB.	APROBADOS		DESAPROBADOS		AUSENTES	
SEMINARIOS	Interculturalidad I	Mayo	0	0	0	0	0,00%	0	0,00%	0	0,00%
		Julio-Agosto	1	1	0	0	0,00%	0	0,00%	1	100,00%
		Septiembre	0	0	0	0	0,00%	0	0,00%	0	0,00%
		Noviembre-Diciembre	14	14	0	13	100,00%	0	0,00%	1	7,14%
		Febrero-Marzo	0	0	0	0	0,00%	0	0,00%	0	0,00%
	Interculturalidad II	Mayo	0	0	0	0	0,00%	0	0,00%	0	0,00%
		Julio-Agosto	1	1	0	0	0,00%	0	0,00%	1	100,00%
		Septiembre	0	0	0	0	0,00%	0	0,00%	0	0,00%
		Noviembre-Diciembre	10	10	0	10	100,00%	0	0,00%	0	0,00%
		Febrero-Marzo	0	0	0	0	0,00%	0	0,00%	0	0,00%
	Los Suj. Y sus Consumos, una Mir. Crit. (S.O.)	Mayo	0	0	0	0	0,00%	0	0,00%	0	0,00%
		Julio-Agosto	0	0	0	0	0,00%	0	0,00%	0	0,00%
		Septiembre	0	0	0	0	0,00%	0	0,00%	0	0,00%
		Noviembre-Diciembre	7	7	0	4	100,00%	0	0,00%	3	42,86%
		Febrero-Marzo	3	3	0	3	100,00%	0	0,00%	0	0,00%
	Economía Feminista (S.O.)	Mayo	0	0	0	0	0,00%	0	0,00%	0	0,00%
		Julio-Agosto	3	3	0	1	100,00%	0	0,00%	2	66,67%
		Septiembre	0	0	0	0	0,00%	0	0,00%	0	0,00%
		Noviembre-Diciembre	0	0	0	0	0,00%	0	0,00%	0	0,00%
		Febrero-Marzo	0	0	0	0	0,00%	0	0,00%	0	0,00%
Desarrollo Local y Economía (S.O.)	Mayo	1	1	0	1	100,00%	0	0,00%	0	0,00%	

RESULTADO ACADÉMICO DE LOS EXÁMENES FINALES DE SEMINARIOS											
SAN MIGUEL											
	ACTIVIDAD ACADÉMICA	TURNOS	INSCRIPTOS			TOTAL					
			TODOS	REG.	LIB.	APROBADOS		DESAPROBADOS		AUSENTES	
		Julio-Agosto	0	0	0	0	0,00%	0	0,00%	0	0,00%
		Septiembre	0	0	0	0	0,00%	0	0,00%	0	0,00%
		Noviembre-Diciembre	0	0	0	0	0,00%	0	0,00%	0	0,00%
		Febrero-Marzo	0	0	0	0	0,00%	0	0,00%	0	0,00%
	Noc. El. P. la Incl. de la Persp. de Gen (S.O.)	Mayo	0	0	0	0	0,00%	0	0,00%	0	0,00%
		Julio-Agosto	0	0	0	0	0,00%	0	0,00%	0	0,00%
		Septiembre	0	0	0	0	0,00%	0	0,00%	0	0,00%
		Noviembre-Diciembre	1	1	0	1	100,00%	0	0,00%	0	0,00%
		Febrero-Marzo	0	0	0	0	0,00%	0	0,00%	0	0,00%

Tabla 5.4 Rendimiento académico en exámenes finales de Seminarios – SAN MIGUEL

RESULTADO ACADÉMICO DE LOS EXÁMENES FINALES ²⁶											
CAMPANA											
AÑO	ACTIVIDAD ACADÉMICA	TURNOS	INSCRIPTOS			TOTAL					
			TODOS	REG.	LIB.	APROBADOS		DESAPROBADOS		AUSENTES	
I	Introducción al Trabajo Social (anual)	Mayo	10	10	0	2	100,00%	0	0,00%	8	80,00%
		Julio-Agosto	8	8	0	4	100,00%	0	0,00%	4	50,00%
		Septiembre	4	4	0	2	100,00%	0	0,00%	2	50,00%
		Noviembre-Diciembre	10	10	0	7	100,00%	0	0,00%	3	30,00%
		Febrero-Marzo	12	12	0	6	50,00%	6	50,00%	0	0,00%
	Antropología Social	Mayo	1	1	0	0	0,00%	0	0,00%	1	100,00%
		Julio-Agosto	4	4	0	3	100,00%	0	0,00%	1	25,00%
		Septiembre	0	0	0	0	0,00%	0	0,00%	0	0,00%
		Noviembre-Diciembre	1	1	0	0	0,00%	0	0,00%	1	100,00%
	Psicología General y Social	Febrero-Marzo	0	0	0	0	0,00%	0	0,00%	0	0,00%
		Mayo	2	1	1	0	0,00%	0	0,00%	2	100,00%
		Julio-Agosto	2	2	0	0	0,00%	1	100,00%	1	50,00%
		Septiembre	7	6	1	4	80,00%	1	20,00%	2	28,57%
		Noviembre-Diciembre	2	1	1	1	100,00%	0	0,00%	1	50,00%

²⁶ El detalle por condición de inscripción se encuentra disponible en versión digital.

RESULTADO ACADÉMICO DE LOS EXÁMENES FINALES²⁶

CAMPANA

AÑO	ACTIVIDAD ACADÉMICA	TURNOS	INSCRIPTOS			TOTAL					
			TODOS	REG.	LIB.	APROBADOS		DESAPROBADOS		AUSENTES	
I		Febrero-Marzo	2	2	0	1	50,00%	1	50,00%	0	0,00%
		Mayo	3	2	1	0	0,00%	0	0,00%	3	100,00%
	Historia Social Argentina	Julio-Agosto	8	8	0	1	100,00%	0	0,00%	7	87,50%
		Septiembre	2	2	0	0	0,00%	1	100,00%	1	50,00%
		Noviembre-Diciembre	3	3	0	1	100,00%	0	0,00%	2	66,67%
		Febrero-Marzo	0	0	0	0	0,00%	0	0,00%	0	0,00%
		Mayo	5	5	0	0	0,00%	0	0,00%	5	100,00%
	Análisis Socioeconómico	Julio-Agosto	3	3	0	0	0,00%	0	0,00%	3	100,00%
		Septiembre	2	2	0	1	100,00%	0	0,00%	1	50,00%
		Noviembre-Diciembre	6	6	0	2	50,00%	2	50,00%	2	33,33%
		Febrero-Marzo	0	0	0	0	0,00%	0	0,00%	0	0,00%
	Sociología General	Mayo	4	3	1	0	0,00%	1	100,00%	3	75,00%
		Julio-Agosto	3	3	0	1	100,00%	0	0,00%	2	66,67%
		Septiembre	0	0	0	0	0,00%	0	0,00%	0	0,00%
		Noviembre-Diciembre	2	1	1	0	0,00%	0	0,00%	2	100,00%
		Febrero-Marzo	0	0	0	0	0,00%	0	0,00%	0	0,00%
	Estudio de la Constitución Nacional y los Derechos Humanos	Mayo	0	0	0	0	0,00%	0	0,00%	0	0,00%
		Julio-Agosto	1	1	0	0	0,00%	1	100,00%	0	0,00%
		Septiembre	0	0	0	0	0,00%	0	0,00%	0	0,00%
		Noviembre-Diciembre	1	0	1	0	0,00%	0	0,00%	1	100,00%
Febrero-Marzo		1	0	1	1	100,00%	0	0,00%	0	0,00%	
II	Trabajo Social I (anual)	Mayo	7	7	0	1	50,00%	1	50,00%	5	71,43%
		Julio-Agosto	7	7	0	0	0,00%	3	100,00%	4	57,14%
		Septiembre	10	10	0	5	100,00%	0	0,00%	5	50,00%
		Noviembre-Diciembre	7	7	0	4	100,00%	0	0,00%	3	42,86%
		Febrero-Marzo	6	6	0	6	100,00%	0	0,00%	0	0,00%
	Estado y Políticas Sociales I	Mayo	6	6	0	0	0,00%	0	0,00%	6	100,00%
		Julio-Agosto	5	5	0	1	100,00%	0	0,00%	4	80,00%
		Septiembre	1	1	0	0	0,00%	0	0,00%	1	100,00%
		Noviembre-Diciembre	6	6	0	1	100,00%	0	0,00%	5	83,33%
		Febrero-Marzo	1	1	0	1	100,00%	0	0,00%	0	0,00%
	Mayo	1	1	0	0	0,00%	0	0,00%	1	100,00%	

RESULTADO ACADÉMICO DE LOS EXÁMENES FINALES²⁶

CAMPANA

AÑO	ACTIVIDAD ACADÉMICA	TURNOS	INSCRIPTOS			TOTAL					
			TODOS	REG.	LIB.	APROBADOS		DESAPROBADOS		AUSENTES	
	Epistemología de las Ciencias Sociales	Julio-Agosto	2	0	2	1	100,00%	0	0,00%	1	50,00%
		Septiembre	0	0	0	0	0,00%	0	0,00%	0	0,00%
		Noviembre-Diciembre	2	1	1	1	100,00%	0	0,00%	1	50,00%
		Febrero-Marzo	1	0	1	1	100,00%	0	0,00%	0	0,00%
	Psicología Evolutiva	Mayo	0	0	0	0	0,00%	0	0,00%	0	0,00%
		Julio-Agosto	10	10	0	0	0,00%	0	0,00%	10	100,00%
		Septiembre	0	0	0	0	0,00%	0	0,00%	0	0,00%
		Noviembre-Diciembre	5	5	0	2	100,00%	0	0,00%	3	60,00%
	Problemática de la Pobreza	Febrero-Marzo	3	3	0	0	0,00%	3	100,00%	0	0,00%
		Mayo	6	5	1	3	100,00%	0	0,00%	3	50,00%
		Julio-Agosto	8	7	1	2	100,00%	0	0,00%	6	75,00%
		Septiembre	2	2	0	0	0,00%	0	0,00%	2	100,00%
		Noviembre-Diciembre	8	8	0	2	100,00%	0	0,00%	6	75,00%
	Metodología de la Investigación Social I	Febrero-Marzo	3	3	0	3	100,00%	0	0,00%	0	0,00%
		Mayo	4	4	0	0	0,00%	0	0,00%	4	100,00%
		Julio-Agosto	10	10	0	0	0,00%	0	0,00%	10	100,00%
		Septiembre	3	3	0	2	100,00%	0	0,00%	1	33,33%
		Noviembre-Diciembre	7	6	1	1	25,00%	3	75,00%	3	42,86%
	Teoría y Técnicas Grupales	Febrero-Marzo	1	1	0	1	100,00%	0	0,00%	0	0,00%
		Mayo	1	0	1	0	0,00%	0	0,00%	1	100,00%
Julio-Agosto		1	1	0	1	100,00%	0	0,00%	0	0,00%	
Septiembre		1	0	1	0	0,00%	0	0,00%	1	100,00%	
Noviembre-Diciembre		2	2	0	1	100,00%	0	0,00%	1	50,00%	
III	Trabajo Social II (anual)	Febrero-Marzo	2	2	0	2	100,00%	0	0,00%	0	0,00%
		Mayo	0	0	0	0	0,00%	0	0,00%	0	0,00%
		Julio-Agosto	14	14	0	8	100,00%	0	0,00%	6	42,86%
		Septiembre	2	2	0	1	100,00%	0	0,00%	1	50,00%
		Noviembre-Diciembre	3	3	0	2	100,00%	0	0,00%	1	33,33%
	Problemática de la Niñez	Febrero-Marzo	0	0	0	0	0,00%	0	0,00%	0	0,00%
		Mayo	4	4	0	1	100,00%	0	0,00%	3	75,00%
		Julio-Agosto	3	3	0	1	100,00%	0	0,00%	2	66,67%
		Septiembre	5	5	0	1	100,00%	0	0,00%	4	80,00%

RESULTADO ACADÉMICO DE LOS EXÁMENES FINALES²⁶

CAMPANA

AÑO	ACTIVIDAD ACADÉMICA	TURNOS	INSCRIPTOS			TOTAL					
			TODOS	REG.	LIB.	APROBADOS		DESAPROBADOS		AUSENTES	
IV		Noviembre-Diciembre	18	18	0	9	100,00%	0	0,00%	9	50,00%
		Febrero-Marzo	8	7	1	8	100,00%	0	0,00%	0	0,00%
	Metodología de la Investigación Social II	Mayo	0	0	0	0	0,00%	0	0,00%	0	0,00%
		Julio-Agosto	1	1	0	0	0,00%	0	0,00%	1	100,00%
		Septiembre	2	2	0	0	0,00%	0	0,00%	2	100,00%
		Noviembre-Diciembre	3	2	1	1	100,00%	0	0,00%	2	66,67%
		Febrero-Marzo	4	3	1	4	100,00%	0	0,00%	0	0,00%
		Mayo	2	2	0	0	0,00%	0	0,00%	2	100,00%
	Problemática de la Familia de la Mujer y del Envejecimiento	Julio-Agosto	11	10	1	5	100,00%	0	0,00%	6	54,55%
		Septiembre	2	2	0	0	0,00%	0	0,00%	2	100,00%
		Noviembre-Diciembre	3	3	0	0	0,00%	0	0,00%	3	100,00%
		Febrero-Marzo	3	3	0	3	100,00%	0	0,00%	0	0,00%
		Mayo	6	6	0	1	50,00%	1	50,00%	4	66,67%
	Estado y Políticas Sociales II	Julio-Agosto	4	4	0	4	100,00%	0	0,00%	0	0,00%
		Septiembre	1	1	0	0	0,00%	0	0,00%	1	100,00%
		Noviembre-Diciembre	2	1	1	1	100,00%	0	0,00%	1	50,00%
		Febrero-Marzo	2	2	0	2	100,00%	0	0,00%	0	0,00%
		Mayo	0	0	0	0	0,00%	0	0,00%	0	0,00%
	Derecho de la Familia y de la Niñez	Julio-Agosto	1	1	0	0	0,00%	0	0,00%	1	100,00%
		Septiembre	3	3	0	1	100,00%	0	0,00%	2	66,67%
		Noviembre-Diciembre	1	1	0	1	100,00%	0	0,00%	0	0,00%
		Febrero-Marzo	1	1	0	1	100,00%	0	0,00%	0	0,00%
		Mayo	0	0	0	0	0,00%	0	0,00%	0	0,00%
	Sociología Política	Julio-Agosto	1	1	0	0	0,00%	0	0,00%	1	100,00%
		Septiembre	1	1	0	1	100,00%	0	0,00%	0	0,00%
		Noviembre-Diciembre	3	3	0	0	0,00%	0	0,00%	3	100,00%
		Febrero-Marzo	1	1	0	1	100,00%	0	0,00%	0	0,00%
		Mayo	3	3	0	1	50,00%	1	50,00%	1	33,33%
Trabajo Social III (anual)	Julio-Agosto	20	20	0	3	60,00%	2	40,00%	15	75,00%	
	Septiembre	10	10	0	4	57,14%	3	42,86%	3	30,00%	
	Noviembre-Diciembre	18	18	0	6	75,00%	2	25,00%	10	55,56%	
	Febrero-Marzo	10	10	0	6	60,00%	4	40,00%	0	0,00%	
	Mayo	3	3	0	1	50,00%	1	50,00%	1	33,33%	

RESULTADO ACADÉMICO DE LOS EXÁMENES FINALES²⁶

CAMPANA

AÑO	ACTIVIDAD ACADÉMICA	TURNOS	INSCRIPTOS			TOTAL					
			TODOS	REG.	LIB.	APROBADOS		DESAPROBADOS		AUSENTES	
	Elementos y Problemas de Economía	Mayo	1	1	0	0	0,00%	0	0,00%	1	100,00%
		Julio-Agosto	6	5	1	0	0,00%	0	0,00%	6	100,00%
		Septiembre	1	1	0	1	100,00%	0	0,00%	0	0,00%
		Noviembre-Diciembre	0	0	0	0	0,00%	0	0,00%	0	0,00%
		Febrero-Marzo	0	0	0	0	0,00%	0	0,00%	0	0,00%
	Seminario de Trabajo Final	Mayo	0	0	0	0	0,00%	0	0,00%	0	0,00%
		Julio-Agosto	5	5	0	2	100,00%	0	0,00%	3	60,00%
		Septiembre	0	0	0	0	0,00%	0	0,00%	0	0,00%
		Noviembre-Diciembre	1	1	0	1	100,00%	0	0,00%	0	0,00%
		Febrero-Marzo	0	0	0	0	0,00%	0	0,00%	0	0,00%
	Inglés I	Mayo	1	1	0	0	0,00%	0	0,00%	1	100,00%
		Julio-Agosto	2	1	1	2	100,00%	0	0,00%	0	0,00%
		Septiembre	1	0	1	0	0,00%	0	0,00%	1	100,00%
		Noviembre-Diciembre	1	0	1	0	0,00%	0	0,00%	1	100,00%
		Febrero-Marzo	0	0	0	0	0,00%	0	0,00%	0	0,00%
	Inglés II	Mayo	0	0	0	0	0,00%	0	0,00%	0	0,00%
		Julio-Agosto	2	0	2	1	50,00%	1	50,00%	0	0,00%
		Septiembre	4	0	4	0	0,00%	1	100,00%	3	75,00%
		Noviembre-Diciembre	1	0	1	1	100,00%	0	0,00%	0	0,00%
		Febrero-Marzo	1	0	1	0	0,00%	1	100,00%	0	0,00%
Portugués II	Mayo	0	0	0	0	0,00%	0	0,00%	0	0,00%	
	Julio-Agosto	1	0	1	1	100,00%	0	0,00%	0	0,00%	
	Septiembre	1	1	0	1	100,00%	0	0,00%	0	0,00%	
	Noviembre-Diciembre	0	0	0	0	0,00%	0	0,00%	0	0,00%	
	Febrero-Marzo	0	0	0	0	0,00%	0	0,00%	0	0,00%	
V	Trabajo Social IV	Mayo	0	0	0	0	0,00%	0	0,00%	0	0,00%
		Julio-Agosto	0	0	0	0	0,00%	0	0,00%	0	0,00%
		Septiembre	0	0	0	0	0,00%	0	0,00%	0	0,00%
		Noviembre-Diciembre	6	6	0	3	75,00%	1	25,00%	2	33,33%
		Febrero-Marzo	2	2	0	2	100,00%	0	0,00%	0	0,00%
	Inglés III	Mayo	0	0	0	0	0,00%	0	0,00%	0	0,00%
		Julio-Agosto	0	0	0	0	0,00%	0	0,00%	0	0,00%

RESULTADO ACADÉMICO DE LOS EXÁMENES FINALES ²⁶											
CAMPANA											
AÑO	ACTIVIDAD ACADÉMICA	TURNOS	INSCRIPTOS			TOTAL					
			TODOS	REG.	LIB.	APROBADOS		DESAPROBADOS		AUSENTES	
		Septiembre	0	0	0	0	0,00%	0	0,00%	0	0,00%
		Noviembre-Diciembre	1	0	1	0	0,00%	0	0,00%	1	100,00%
		Febrero-Marzo	1	0	1	1	100,00%	0	0,00%	0	0,00%
	Portugués III	Mayo	0	0	0	0	0,00%	0	0,00%	0	0,00%
		Julio-Agosto	0	0	0	0	0,00%	0	0,00%	0	0,00%
		Septiembre	0	0	0	0	0,00%	0	0,00%	0	0,00%
		Noviembre-Diciembre	1	0	1	0	0,00%	0	0,00%	1	100,00%
	Informática	Febrero-Marzo	0	0	0	0	0,00%	0	0,00%	0	0,00%
		Mayo	0	0	0	0	0,00%	0	0,00%	0	0,00%
		Julio-Agosto	6	5	1	3	100,00%	0	0,00%	3	50,00%
		Septiembre	1	1	0	0	0,00%	0	0,00%	1	100,00%
	Organización y Administración de Servicios	Noviembre-Diciembre	1	0	1	0	0,00%	0	0,00%	1	100,00%
		Febrero-Marzo	0	0	0	0	0,00%	0	0,00%	0	0,00%
		Mayo	1	1	0	0	0,00%	0	0,00%	1	100,00%
		Julio-Agosto	0	0	0	0	0,00%	0	0,00%	0	0,00%
	Elementos y Problemas de Economía Actual	Septiembre	0	0	0	0	0,00%	0	0,00%	0	0,00%
		Noviembre-Diciembre	2	2	0	1	100,00%	0	0,00%	1	50,00%
		Febrero-Marzo	0	0	0	0	0,00%	0	0,00%	0	0,00%
		Mayo	1	1	0	1	100,00%	0	0,00%	0	0,00%
	Trabajo Final de Graduación	Julio-Agosto	0	0	0	0	0,00%	0	0,00%	0	0,00%
		Septiembre	0	0	0	0	0,00%	0	0,00%	0	0,00%
		Noviembre-Diciembre	0	0	0	0	0,00%	0	0,00%	0	0,00%
		Febrero-Marzo	0	0	0	0	0,00%	0	0,00%	0	0,00%
PROMEDIO PARA LA CARRERA			3,94	4,20	1,14	1,47	81,28%	0,34	18,72%	2,13	54,09%
PROMEDIO PARA LA UNLu			6,65	5,44	1,21	64,69%		35,31%		42,06%	

Tabla 5.5 Rendimiento académico en exámenes finales - CAMPANA

RESULTADO ACADÉMICO DE LOS EXÁMENES FINALES DE SEMINARIOS											
CAMPANA											
SEMINARIOS	ACTIVIDAD ACADÉMICA	TURNOS	INSCRIPTOS			TOTAL					
			TODOS	REG.	LIB.	APROBADOS		DESAPROBADOS		AUSENTES	
	Abordaje de la Discapacidad desde el Trabajo Social	Mayo	0	0	0	0	0,00%	0	0,00%	0	0,00%
		Julio-Agosto	0	0	0	0	0,00%	0	0,00%	0	0,00%
		Septiembre	0	0	0	0	0,00%	0	0,00%	0	0,00%
		Noviembre-Diciembre	1	1	0	1	100,00%	0	0,00%	0	0,00%
		Febrero-Marzo	0	0	0	0	0,00%	0	0,00%	0	0,00%
	Los Sujetos y sus Consumos, una Mirada Crítica	Mayo	1	1	0	0	0,00%	0	0,00%	1	100,00%
		Julio-Agosto	48	48	0	37	100,00%	0	0,00%	11	22,92%
		Septiembre	13	13	0	8	100,00%	0	0,00%	5	38,46%
		Noviembre-Diciembre	0	0	0	0	0,00%	0	0,00%	0	0,00%
		Febrero-Marzo	0	0	0	0	0,00%	0	0,00%	0	0,00%

Tabla 5.6 Rendimiento académico en exámenes finales de Seminarios – CAMPANA

RESULTADO ACADÉMICO DE LOS EXÁMENES FINALES ²⁷											
CHIVILCOY											
AÑO	ACTIVIDAD ACADÉMICA	TURNOS	INSCRIPTOS			TOTAL					
			TODOS	REG.	LIB.	APROBADOS		DESAPROBADOS		AUSENTES	
I	Introducción al Trabajo Social (anual)	Mayo	4	4	0	0	0,00%	0	0,00%	4	100,00%
		Julio-Agosto	3	3	0	1	100,00%	0	0,00%	2	66,67%
		Septiembre	4	4	0	3	100,00%	0	0,00%	1	25,00%
		Noviembre-Diciembre	4	4	0	0	0,00%	0	0,00%	4	100,00%
		Febrero-Marzo	2	2	0	0	0,00%	2	100,00%	0	0,00%
	Antropología Social	Mayo	0	0	0	0	0,00%	0	0,00%	0	0,00%
		Julio-Agosto	0	0	0	0	0,00%	0	0,00%	0	0,00%
		Septiembre	2	1	1	0	0,00%	0	0,00%	2	100,00%
		Noviembre-Diciembre	1	1	0	0	0,00%	0	0,00%	1	100,00%
	Psicología General y Social	Febrero-Marzo	2	2	0	2	100,00%	0	0,00%	0	0,00%
		Mayo	1	1	0	1	100,00%	0	0,00%	0	0,00%
		Julio-Agosto	6	5	1	1	33,33%	2	66,67%	3	50,00%
		Septiembre	0	0	0	0	0,00%	0	0,00%	0	0,00%

²⁷ El detalle por condición de inscripción se encuentra disponible en versión digital.

RESULTADO ACADÉMICO DE LOS EXÁMENES FINALES²⁷

CHIVILCOY

AÑO	ACTIVIDAD ACADÉMICA	TURNOS	INSCRIPTOS			TOTAL					
			TODOS	REG.	LIB.	APROBADOS		DESAPROBADOS		AUSENTES	
		Noviembre-Diciembre	1	1	0	0	0,00%	0	0,00%	1	100,00%
		Febrero-Marzo	1	1	0	0	0,00%	1	100,00%	0	0,00%
	Historia Social Argentina	Mayo	0	0	0	0	0,00%	0	0,00%	0	0,00%
		Julio-Agosto	0	0	0	0	0,00%	0	0,00%	0	0,00%
		Septiembre	1	0	1	0	0,00%	0	0,00%	1	100,00%
		Noviembre-Diciembre	1	0	1	0	0,00%	1	100,00%	0	0,00%
		Febrero-Marzo	1	0	1	0	0,00%	1	100,00%	0	0,00%
		Mayo	2	2	0	0	0,00%	0	0,00%	2	100,00%
	Análisis Socioeconómico	Julio-Agosto	15	12	3	4	66,67%	2	33,33%	9	60,00%
		Septiembre	4	3	1	1	33,33%	2	66,67%	1	25,00%
		Noviembre-Diciembre	2	1	1	0	0,00%	0	0,00%	2	100,00%
		Febrero-Marzo	0	0	0	0	0,00%	0	0,00%	0	0,00%
	Sociología General	Mayo	0	0	0	0	0,00%	0	0,00%	0	0,00%
		Julio-Agosto	0	0	0	0	0,00%	0	0,00%	0	0,00%
		Septiembre	0	0	0	0	0,00%	0	0,00%	0	0,00%
		Noviembre-Diciembre	1	1	0	1	100,00%	0	0,00%	0	0,00%
		Febrero-Marzo	0	0	0	0	0,00%	0	0,00%	0	0,00%
	Estudio de la Constitución Nacional y los Derechos Humanos	Mayo	1	1	0	0	0,00%	0	0,00%	1	100,00%
		Julio-Agosto	10	8	2	0	0,00%	5	100,00%	5	50,00%
		Septiembre	2	0	2	0	0,00%	0	0,00%	2	100,00%
Noviembre-Diciembre		3	2	1	0	0,00%	1	100,00%	2	66,67%	
Febrero-Marzo		0	0	0	0	0,00%	0	0,00%	0	0,00%	
II	Trabajo Social I (anual)	Mayo	2	2	0	1	100,00%	0	0,00%	1	50,00%
		Julio-Agosto	2	2	0	1	100,00%	0	0,00%	1	50,00%
		Septiembre	0	0	0	0	0,00%	0	0,00%	0	0,00%
		Noviembre-Diciembre	3	3	0	2	100,00%	0	0,00%	1	33,33%
		Febrero-Marzo	1	1	0	1	100,00%	0	0,00%	0	0,00%
	Estado y Políticas Sociales I	Mayo	1	1	0	0	0,00%	0	0,00%	1	100,00%
		Julio-Agosto	1	1	0	0	0,00%	0	0,00%	1	100,00%
		Septiembre	2	2	0	0	0,00%	0	0,00%	2	100,00%
		Noviembre-Diciembre	2	2	0	0	0,00%	0	0,00%	2	100,00%
		Febrero-Marzo	1	1	0	1	100,00%	0	0,00%	0	0,00%

RESULTADO ACADÉMICO DE LOS EXÁMENES FINALES²⁷

CHIVILCOY

AÑO	ACTIVIDAD ACADÉMICA	TURNOS	INSCRIPTOS			TOTAL					
			TODOS	REG.	LIB.	APROBADOS		DESAPROBADOS		AUSENTES	
	Psicología Evolutiva	Mayo	6	6	0	2	66,67%	1	33,33%	3	50,00%
		Julio-Agosto	3	3	0	1	100,00%	0	0,00%	2	66,67%
		Septiembre	0	0	0	0	0,00%	0	0,00%	0	0,00%
		Noviembre-Diciembre	0	0	0	0	0,00%	0	0,00%	0	0,00%
		Febrero-Marzo	0	0	0	0	0,00%	0	0,00%	0	0,00%
	Problemática de la Pobreza	Mayo	1	1	0	0	0,00%	0	0,00%	1	100,00%
		Julio-Agosto	5	5	0	3	100,00%	0	0,00%	2	40,00%
		Septiembre	2	1	1	0	0,00%	0	0,00%	2	100,00%
		Noviembre-Diciembre	1	1	0	1	100,00%	0	0,00%	0	0,00%
		Febrero-Marzo	1	0	1	0	0,00%	1	100,00%	0	0,00%
	Metodología de la Investigación Social I	Mayo	1	1	0	0	0,00%	0	0,00%	1	100,00%
		Julio-Agosto	2	2	0	1	100,00%	0	0,00%	1	50,00%
		Septiembre	0	0	0	0	0,00%	0	0,00%	0	0,00%
		Noviembre-Diciembre	1	1	0	1	100,00%	0	0,00%	0	0,00%
		Febrero-Marzo	1	1	0	1	100,00%	0	0,00%	0	0,00%
	Teoría y Técnicas Grupales	Mayo	0	0	0	0	0,00%	0	0,00%	0	0,00%
		Julio-Agosto	0	0	0	0	0,00%	0	0,00%	0	0,00%
		Septiembre	0	0	0	0	0,00%	0	0,00%	0	0,00%
		Noviembre-Diciembre	1	1	0	0	0,00%	1	100,00%	0	0,00%
		Febrero-Marzo	0	0	0	0	0,00%	0	0,00%	0	0,00%
III	Trabajo Social II (anual)	Mayo	1	1	0	0	0,00%	0	0,00%	1	100,00%
		Julio-Agosto	0	0	0	0	0,00%	0	0,00%	0	0,00%
		Septiembre	0	0	0	0	0,00%	0	0,00%	0	0,00%
		Noviembre-Diciembre	4	4	0	3	100,00%	0	0,00%	1	25,00%
		Febrero-Marzo	0	0	0	0	0,00%	0	0,00%	0	0,00%
	Problemática de la Niñez	Mayo	0	0	0	0	0,00%	0	0,00%	0	0,00%
		Julio-Agosto	0	0	0	0	0,00%	0	0,00%	0	0,00%
		Septiembre	1	1	0	0	0,00%	0	0,00%	1	100,00%
		Noviembre-Diciembre	0	0	0	0	0,00%	0	0,00%	0	0,00%
		Febrero-Marzo	4	4	0	3	75,00%	1	25,00%	0	0,00%
	Metodología de la Investigación Social II	Mayo	2	2	0	0	0,00%	0	0,00%	2	100,00%
		Julio-Agosto	5	4	1	3	100,00%	0	0,00%	2	40,00%

RESULTADO ACADÉMICO DE LOS EXÁMENES FINALES²⁷

CHIVILCOY

AÑO	ACTIVIDAD ACADÉMICA	TURNOS	INSCRIPTOS			TOTAL					
			TODOS	REG.	LIB.	APROBADOS		DESAPROBADOS		AUSENTES	
		Septiembre	0	0	0	0	0,00%	0	0,00%	0	0,00%
		Noviembre-Diciembre	0	0	0	0	0,00%	0	0,00%	0	0,00%
		Febrero-Marzo	0	0	0	0	0,00%	0	0,00%	0	0,00%
	Problemática de la Familia de la Mujer y del Envejecimiento	Mayo	1	1	0	0	0,00%	0	0,00%	1	100,00%
		Julio-Agosto	2	2	0	1	100,00%	0	0,00%	1	50,00%
		Septiembre	1	1	0	1	100,00%	0	0,00%	0	0,00%
		Noviembre-Diciembre	1	1	0	0	0,00%	0	0,00%	1	100,00%
		Febrero-Marzo	0	0	0	0	0,00%	0	0,00%	0	0,00%
	Estado y Políticas Sociales II	Mayo	0	0	0	0	0,00%	0	0,00%	0	0,00%
		Julio-Agosto	2	2	0	1	100,00%	0	0,00%	1	50,00%
		Septiembre	0	0	0	0	0,00%	0	0,00%	0	0,00%
		Noviembre-Diciembre	0	0	0	0	0,00%	0	0,00%	0	0,00%
		Febrero-Marzo	1	1	0	1	100,00%	0	0,00%	0	0,00%
	Derecho de la Familia y de la Niñez	Mayo	0	0	0	0	0,00%	0	0,00%	0	0,00%
		Julio-Agosto	5	5	0	2	100,00%	0	0,00%	3	60,00%
		Septiembre	0	0	0	0	0,00%	0	0,00%	0	0,00%
		Noviembre-Diciembre	0	0	0	0	0,00%	0	0,00%	0	0,00%
		Febrero-Marzo	0	0	0	0	0,00%	0	0,00%	0	0,00%
	Sociología Política	Mayo	0	0	0	0	0,00%	0	0,00%	0	0,00%
		Julio-Agosto	0	0	0	0	0,00%	0	0,00%	0	0,00%
Septiembre		0	0	0	0	0,00%	0	0,00%	0	0,00%	
Noviembre-Diciembre		1	1	0	0	0,00%	0	0,00%	1	100,00%	
Febrero-Marzo		0	0	0	0	0,00%	0	0,00%	0	0,00%	
IV	Trabajo Social III (anual)	Mayo	0	0	0	0	0,00%	0	0,00%	0	0,00%
		Julio-Agosto	0	0	0	0	0,00%	0	0,00%	0	0,00%
		Septiembre	2	2	0	1	100,00%	0	0,00%	1	50,00%
		Noviembre-Diciembre	0	0	0	0	0,00%	0	0,00%	0	0,00%
		Febrero-Marzo	0	0	0	0	0,00%	0	0,00%	0	0,00%
	Elementos y Problemas de Economía	Mayo	0	0	0	0	0,00%	0	0,00%	0	0,00%
		Julio-Agosto	1	1	0	0	0,00%	0	0,00%	1	100,00%
		Septiembre	0	0	0	0	0,00%	0	0,00%	0	0,00%
		Noviembre-Diciembre	0	0	0	0	0,00%	0	0,00%	0	0,00%

RESULTADO ACADÉMICO DE LOS EXÁMENES FINALES²⁷

CHIVILCOY

AÑO	ACTIVIDAD ACADÉMICA	TURNOS	INSCRIPTOS			TOTAL					
			TODOS	REG.	LIB.	APROBADOS		DESAPROBADOS		AUSENTES	
V	Seminario de Trabajo Final	Febrero-Marzo	0	0	0	0	0,00%	0	0,00%	0	0,00%
		Mayo	0	0	0	0	0,00%	0	0,00%	0	0,00%
		Julio-Agosto	0	0	0	0	0,00%	0	0,00%	0	0,00%
		Septiembre	1	1	0	0	0,00%	0	0,00%	1	100,00%
		Noviembre-Diciembre	0	0	0	0	0,00%	0	0,00%	0	0,00%
		Febrero-Marzo	0	0	0	0	0,00%	0	0,00%	0	0,00%
	Inglés I	Mayo	0	0	0	0	0,00%	0	0,00%	0	0,00%
		Julio-Agosto	0	0	0	0	0,00%	0	0,00%	0	0,00%
		Septiembre	0	0	0	0	0,00%	0	0,00%	0	0,00%
		Noviembre-Diciembre	2	0	2	0	0,00%	0	0,00%	2	100,00%
	Inglés II	Febrero-Marzo	0	0	0	0	0,00%	0	0,00%	0	0,00%
		Mayo	1	1	0	0	0,00%	1	100,00%	0	0,00%
		Julio-Agosto	0	0	0	0	0,00%	0	0,00%	0	0,00%
		Septiembre	0	0	0	0	0,00%	0	0,00%	0	0,00%
		Noviembre-Diciembre	2	1	1	0	0,00%	1	100,00%	1	50,00%
	Trabajo Social IV	Febrero-Marzo	1	0	1	0	0,00%	1	100,00%	0	0,00%
Mayo		0	0	0	0	0,00%	0	0,00%	0	0,00%	
Julio-Agosto		1	1	0	1	100,00%	0	0,00%	0	0,00%	
Septiembre		0	0	0	0	0,00%	0	0,00%	0	0,00%	
Noviembre-Diciembre		0	0	0	0	0,00%	0	0,00%	0	0,00%	
Organización y Administración de Servicios		Febrero-Marzo	0	0	0	0	0,00%	0	0,00%	0	0,00%
		Mayo	1	1	0	0	0,00%	0	0,00%	1	100,00%
		Julio-Agosto	1	1	0	1	100,00%	0	0,00%	0	0,00%
		Septiembre	0	0	0	0	0,00%	0	0,00%	0	0,00%
		Noviembre-Diciembre	3	2	1	1	100,00%	0	0,00%	2	66,67%
Elementos y Problemas de Economía Actual		Febrero-Marzo	0	0	0	0	0,00%	0	0,00%	0	0,00%
		Mayo	0	0	0	0	0,00%	0	0,00%	0	0,00%
		Julio-Agosto	4	1	3	1	100,00%	0	0,00%	3	75,00%
		Septiembre	0	0	0	0	0,00%	0	0,00%	0	0,00%
		Noviembre-Diciembre	3	0	3	0	0,00%	0	0,00%	3	100,00%
PROMEDIO PARA LA CARRERA			2,33	2,17	1,45	0,69	67,57%	0,33	32,43%	1,31	55,95%

RESULTADO ACADÉMICO DE LOS EXÁMENES FINALES ²⁷										
CHIVILCOY										
AÑO	ACTIVIDAD ACADÉMICA	TURNOS	INSCRIPTOS			TOTAL				
			TODOS	REG.	LIB.	APROBADOS	DESAPROBADOS	AUSENTES		
PROMEDIO PARA LA UNLu			6,65	5,44	1,21	64,69%	35,31%		42,06%	

Tabla 5.7 Rendimiento académico en exámenes finales - CHIVILCOY

RESULTADO ACADÉMICO DE LOS EXÁMENES FINALES DE SEMINARIOS											
CHIVILCOY											
SEMINARIOS	ACTIVIDAD ACADÉMICA	TURNOS	INSCRIPTOS			TOTAL					
			TODOS	REG.	LIB.	APROBADOS	DESAPROBADOS	AUSENTES			
	Trabajo Social y Salud Colectiva	Mayo	0	0	0	0	0,00%	0	0,00%	0	0,00%
		Julio-Agosto	2	2	0	1	100,00%	0	0,00%	1	50,00%
		Septiembre	0	0	0	0	0,00%	0	0,00%	0	0,00%
		Noviembre-Diciembre	0	0	0	0	0,00%	0	0,00%	0	0,00%
		Febrero-Marzo	0	0	0	0	0,00%	0	0,00%	0	0,00%

Tabla 5.8 Rendimiento académico en exámenes finales de Seminarios – CHIVILCOY



INFORME 2022 ESTADÍSTICO

Capítulo 4 – Abandono en la Carrera

En este apartado se aborda la problemática del abandono en la Carrera, clasificando a este fenómeno de acuerdo al momento en el que transcurre, denominando abandono temprano cuando los estudiantes dejan sus estudios en la Universidad en los dos primeros años a partir de su ingreso y abandono tardío del tercero en adelante.

Asimismo, se realiza un análisis del abandono de acuerdo a las diferentes Cohortes -años de ingreso- de la Carrera a efectos de permitir evaluar el impacto de potenciales estrategias aplicadas por la Comisión Plan de Estudios en un determinado momento.



UNLU
Universidad Nacional de Luján

www.unlu.edu.ar – www.estadisticaseducativas.unlu.edu.ar
(02323) 423979 / 423171 - Luján Bs. As. - Ruta 5 y Av. Constitución

4.1 EL ABANDONO²⁸ POR COHORTE EN LA CARRERA

En el siguiente cuadro se puede observar mediante la lectura por filas, el abandono por cohorte en los sucesivos años considerando, para los años de ingreso que sea posible, la duración real²⁹ de la Carrera como años transcurridos. Cada fila representa una cohorte, mientras que cada columna que contiene un año representa la cantidad de estudiantes que finalizaron ese año con actividad académica, esto es un examen final o una cursada del segundo cuatrimestre con resultado diferente de ausente:

ABANDONO POR COHORTE EN LA CARRERA						
LUJÁN						
COHORTE	INGRESANTES	2018	2019	2020	2021	2022
2018	217	204	100	76	79	72
		5,99%	53,92%	64,98%	63,59%	66,82%
2019	186	181	131	107	108	
		2,69%	29,57%	42,47%	41,94%	
2020	234	225	106	65		
		3,85%	54,70%	72,22%		
2021	296	292	117			
		1,35%	60,47%			
2022	180	169				
		6,11%				
ABANDONO AL MOMENTO DE CORTE EN LA CARRERA (%)						52,29%
ABANDONO AL MOMENTO DE CORTE EN CARRERAS UNLu (%)						59,01%

ABANDONO POR COHORTE EN LA CARRERA						
SAN MIGUEL						
COHORTE	INGRESANTES	2018	2019	2020	2021	2022
2018	496	464	256	190	177	157
		6,45%	48,39%	61,69%	64,31%	68,35%
2019	485	452	273	201	174	
		6,80%	43,71%	58,56%	64,12%	
2020	644	612	271	174		
		4,97%	57,92%	72,98%		
2021	646	635	257			
		1,70%	60,22%			
2022	323	304				
		5,88%				
ABANDONO AL MOMENTO DE CORTE EN LA CARRERA (%)						58,91%
ABANDONO AL MOMENTO DE CORTE EN CARRERAS UNLu (%)						59,01%

ABANDONO POR COHORTE EN LA CARRERA						
CAMPANA						
COHORTE	INGRESANTES	2018	2019	2020	2021	2022
2018	127	123	57	45	40	35
		3,15%	55,12%	64,57%	68,50%	72,44%
2019	117	116	90	65	48	
		0,85%	23,08%	44,44%	58,97%	
2020	135	133	57	42		
		1,48%	57,78%	68,89%		
2021	152	148	50			
		2,63%	67,11%			
2022	100	96				
		4,00%				
ABANDONO AL MOMENTO DE CORTE EN LA CARRERA (%)						57,05%
ABANDONO AL MOMENTO DE CORTE EN CARRERAS UNLu (%)						59,01%

ABANDONO POR COHORTE EN LA CARRERA						
CHIVILCOY						
COHORTE	INGRESANTES	2018	2019	2020	2021	2022
2018	40	40	21	13	17	17
		0,00%	47,50%	67,50%	57,50%	57,50%
2019	43	43	28	19	20	
		0,00%	34,88%	55,81%	53,49%	
2020	177	161	88	30		
		9,04%	50,28%	83,05%		
2021	54	53	18			
		1,85%	66,67%			
2022	31	28				
		9,68%				
ABANDONO AL MOMENTO DE CORTE EN LA CARRERA (%)						67,25%
ABANDONO AL MOMENTO DE CORTE EN CARRERAS UNLu (%)						59,01%

Tabla 6. Abandono por cohorte en la Carrera

En las filas, se puede observar la cantidad de estudiantes de la cohorte que se mantienen activos al segundo Cuatrimestre de cada año.

El porcentaje que se indica en cada caso, corresponde al abandono acumulado para la cohorte en el año.

28 A los efectos de este trabajo, se contabiliza que un estudiante abandonó sus estudios si no registrara condición distinta de ausente en un examen final o cursada de una asignatura de esa Carrera durante el último cuatrimestre objeto del análisis.

29 La duración real de la Carrera es el promedio de la duración de la Carrera para los graduados del Título final de la Carrera.

4.2 EL ABANDONO TEMPRANO³⁰ Y TARDÍO³¹ EN LA CARRERA

En función de las cifras anteriores, se analiza ahora el abandono en la Carrera y su relación con el abandono observado para la totalidad de Carreras de Pregrado y Grado de la Universidad Nacional de Luján desagregando al mismo según el momento en el que se produce. Para el estudio del abandono temprano se utilizan las cohortes 2017-2021 mientras que para el abandono tardío las que van entre el año 2015 y 2019.

SEDE	ABANDONO TEMPRANO Y TARDIO EN LA CARRERA		
	POBLACIÓN	ABANDONO TEMPRANO	ABANDONO TARDÍO
LUJÁN	Estudiantes de la Carrera	51,44%	11,80%
SAN MIGUEL		52,39%	17,81%
CAMPANA		54,11%	18,64%
CHIVILCOY		49,73%	16,06%
Carreras UNLu		51,69%	21,60%

Tabla 7. Abandono temprano y tardío en la Carrera

30 Se denomina **abandono temprano** al fenómeno en que un estudiante deja sus estudios en la Universidad en los dos primeros años a partir de su ingreso. El abandono temprano se calcula como la cantidad de estudiantes que abandonaron sus estudios cumplidos los dos años de la cohorte.

31 Se denomina **abandono tardío** cuando un estudiante deja sus estudios en la Universidad desde tercer año a partir de su ingreso en adelante. El abandono tardío se calcula como la cantidad de estudiantes que abandonaron sus estudios entre el tercer año y la fecha de cálculo.



INFORME 2022 ESTADÍSTICO

Capítulo 5 – Egresados de la Carrera

En este Capítulo se analiza la cantidad de egresados de la Carrera comparados con los de las Carreras de la Universidad en su conjunto. Asimismo, se mide la duración real de la misma y se calcula el promedio histórico teniendo en cuenta los egresados de los últimos cinco años.



UNLU
Universidad Nacional de Luján

www.unlu.edu.ar – www.estadisticaseducativas.unlu.edu.ar
(02323) 423979 / 423171 - Luján Bs. As. - Ruta 5 y Av. Constitución

5.1 EGRESADOS³² DE LA CARRERA

A continuación, se presenta la cantidad de egresados de cada uno de los Títulos que otorga la Carrera en los últimos cinco años:

EGRESADOS DE LA CARRERA							
SEDE	TÍTULO	2018	2019	2020	2021	2022	TOTAL
LUJÁN	Técnico/a Universitario/a en Minoridad y Familia	46	38	23	58	31	196
	Licenciado/a en Trabajo Social	26	18	16	24	11	95
SAN MIGUEL	Técnico/a Universitario/a en Minoridad y Familia	93	95	60	122	61	431
	Licenciado/a en Trabajo Social	13	30	21	31	27	122
CAMPANA	Técnico/a Universitario/a en Minoridad y Familia	17	20	13	21	13	84
	Licenciado/a en Trabajo Social	1	8	2	13	6	30
CHIVILCOY	Técnico/a Universitario/a en Minoridad y Familia	-	6	2	10	1	19
	Licenciado/a en Trabajo Social	-	-	-	-	-	-
TOTAL		196	215	137	279	150	977

Tabla 8. Cantidad de egresados en los últimos 5 años

32 En la Universidad Nacional de Luján, se considera egresados a aquellos estudiantes de la Carrera que hayan solicitado uno de los Títulos que otorga la misma y cuyo trámite ha sido aceptado por la Dirección General de Asuntos Académicos. Es por ello que las cantidades pueden variar de un año a otro, de acuerdo a la fecha de inicio de la Solicitud de Título.

5.2 EGRESADOS POR AÑO DE INGRESO

En el siguiente cuadro aparece la cantidad de egresados, separado por Título, de acuerdo al año de ingreso de los mismos a efectos de poder verificar la evolución a través del tiempo:

AÑO DE INGRESO ³³	EGRESADOS POR AÑO DE INGRESO													
	LUJAN				SAN MIGUEL				CAMPANA				CHIVILCOY	
	TÉCNICO/A UNIV. EN MIN. Y FLIA.		LICENCIADO/A EN TRAB. SOCIAL		TÉCNICO/A UNIV. EN MIN. Y FLIA.		LICENCIADO/A EN TRAB. SOCIAL		TÉCNICO/A UNIV. EN MIN. Y FLIA.		LICENCIADO/A EN TRAB. SOCIAL		TÉCNICO/A UNIV. EN MIN. Y FLIA.	
	2022	ACUM.	2022	ACUM.	2022	ACUM.	2022	ACUM.	2022	ACUM.	2022	ACUM.	2022	ACUM.
2002 y anteriores	1	650	1	477	1	533	2	330		259	2	164		
2003		76		41		101	2	42		31		13		
2004	1	60		30		61	1	30		19		9		
2005		48		23		74	2	32		22		10		1
2006		53	2	25		72	1	27		17		7		
2007		49		15	1	55		21		15		2		
2008	1	43		9		41	1	11		21		8		
2009		44	1	17		85	2	20		18		5		
2010	1	44		12	1	62	1	15		12	1	1		
2011	2	38	1	12		72	2	14		16		1		
2012	1	35		11	2	59	2	7		7				
2013	1	36	4	4	1	57	3	4		16	1	3		
2014		25		2	4	61	4	4	1	10	1	1		
2015	5	26	1	1	5	47	2	2	1	12	1	1		
2016	2	19	1	1	10	47			2	9		1		
2017	4	12			12	39	2	2	5	8			1	8
2018	4	11			11	20			2	3				6
2019	8	9			10	10			2	2				3
2020					3	3								
TOTAL	31	1278	11	680	61	1499	27	561	13	497	6	226	1	18

Tabla 9. Graduados por año de ingreso

³³ Se toma el año de ingreso a la Institución.

5.3 TASA DE EGRESO DE LA CARRERA

A continuación, se presenta la tasa de egreso de la Carrera, la cual se calcula en función del periodo comprendido entre 2013 y 2017 y teniendo en cuenta los egresados del Título final que otorga la Carrera.

TASA DE EGRESO DE LA CARRERA					
SEDE	INGRESANTES	EGRESADOS POR TITULO		TASA DE EGRESO	
		INTERMEDIO	GRADO	INTERMEDIO	GRADO
LUJÁN	858	130	13	15,15%	1,51%
SAN MIGUEL	2244	283	20	12,61%	0,89%
CAMPANA	475	64	8	13,47%	1,68%
CHIVILCOY ³⁴	54	9	-	16,67%	-
TOTAL CARRERA	3631	486	41	13,38%	1,13%
UNLu	26820	1618	1230	6,03%	4,59%

Tabla 10. Tasa de egreso de la Carrera

34 Debido a que la carrera comenzó a dictarse en el año 2017 se completa la presente tabla con la información disponible.

5.4 PROMEDIO HISTÓRICO³⁵ DE LA CARRERA Y DURACIÓN REAL³⁶

Ahora, analizamos el promedio histórico y la duración real observada en los egresados de los últimos 5 años. Para su cálculo, se tuvieron en cuenta únicamente egresados del Título Final que otorga la Carrera:

INDICADOR	PROMEDIO HISTÓRICO DE LA CARRERA Y DURACIÓN REAL									
	LICENCIATURA EN TRABAJO SOCIAL								UNLu	
	LUJÁN		SAN MIGUEL		CAMPANA		CHIVILCOY		INTERMEDIO	GRADO
INTERMEDIO	GRADO	INTERMEDIO	GRADO	INTERMEDIO	GRADO	INTERMEDIO	GRADO			
Promedio Histórico	-	7,35	-	7,36	-	7,11	-	-	-	7,31
Duración teórica (expresada en años)	3	5	3	5	3	5	3	5		
Duración real (expresada en años)	7,92	12,72	7,37	12,68	7,37	14,47	4,32	-	8,10	10,97
Desvío de la duración ³⁷ (expresada en años)	4,92	7,72	4,37	7,68	4,37	9,47	1,32	-	5,01	6,62

Tabla 11. Promedio histórico y duración real de la Carrera

35 El **promedio histórico de la Carrera** es el promedio de los promedios académicos de los graduados del Título Final de la Carrera en los últimos 5 años.

36 La **duración real de la Carrera** es el promedio de la duración de la Carrera para los graduados del Título final de la Carrera.

37 El **desvío de la duración** es la proporción en la cual se desvía la duración real de la duración teórica para una Carrera o un grupo de ellas.



INFORME 2022 ESTADÍSTICO

Capítulo 6 – Percepción de los egresados sobre la Carrera y la Institución

En este Capítulo se analizan las respuestas a la “Encuesta del recién graduado” realizada por los estudiantes al momento de solicitar su Título mediante el Sistema SIU Kolla. La misma se refiere a las características, perfil socio-demográfico y la situación laboral del egresado. Su objetivo es verificar las características de la inserción de los graduados en el mercado laboral.

Luego se presentan las percepciones de éstos acerca de la Carrera y la Universidad Nacional de Luján en su conjunto.

Se analizan aspectos referidos al motivo por el cual escogieron la Carrera y la Institución para realizar sus estudios, sus apreciaciones acerca del nivel de exigencia, completitud y pertinencia del Plan de Estudios por el cual transitaron en esta Universidad.



UNLU
Universidad Nacional de Luján

www.unlu.edu.ar – www.estadisticaseducativas.unlu.edu.ar
(02323) 423979 / 423171 - Luján Bs. As. - Ruta 5 y Av. Constitución

6.1 CARACTERÍSTICAS Y PERFIL SOCIODEMOGRÁFICO DE LOS EGRESADOS³⁸

A continuación, se destacan características y perfil sociodemográfico de los egresados del año objeto de análisis:

		Carrera	
		Licenciatura en Trabajo Social	
		Recuento	%
Título	Técnico/a Universitario/a en Minoridad y Familia	107	100,0%
	Total	107	100,0%

Tabla 12. Cantidad total de Egresados

³⁸ La información que se detalla de aquí en adelante, fue extraída de la “Encuesta del recién graduado” correspondiente a las colaciones 138 a 142, por tanto, las cantidades podrían no coincidir con las cantidades de egresados publicadas en las secciones previas.

Datos Personales			
	Recuento	%	
Edad	21	2	1,9%
	22	10	9,3%
	23	8	7,5%
	24	7	6,5%
	25	9	8,4%
	26	9	8,4%
	27	3	2,8%
	28	3	2,8%
	29	4	3,7%
	30	2	1,9%
	31	7	6,5%
	32	4	3,7%
	33	5	4,7%
	34	2	1,9%
	35	3	2,8%
	36	3	2,8%
	37	2	1,9%
	38	2	1,9%
	40	1	0,9%
	42	3	2,8%
	43	3	2,8%
	45	3	2,8%
	46	2	1,9%
	47	1	0,9%
	49	3	2,8%
	50	1	0,9%
	51	1	0,9%
	59	1	0,9%
65	1	0,9%	
Sin respuesta	2	1,9%	
Total	107	100,0%	

Tabla 13. Egresados por edad

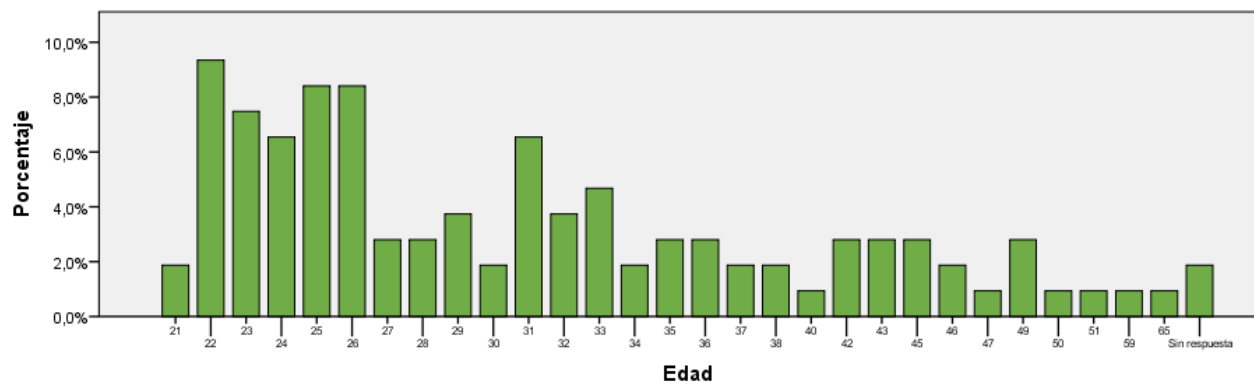

		Recuento	%
Sexo	Femenino	96	89,7%
	Masculino	10	9,3%
	Sin respuesta	1	0,9%
	Total	107	100,0%

Tabla 14. Egresados por sexo

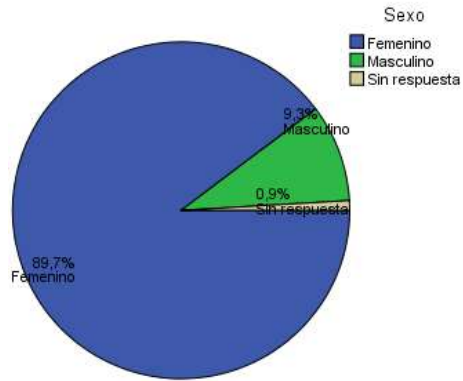

		Recuento	%
Nacionalidad	Argentino	105	98,1%
	Sin respuesta	2	1,9%
	Total	107	100,0%

Tabla 15. Egresados por Nacionalidad

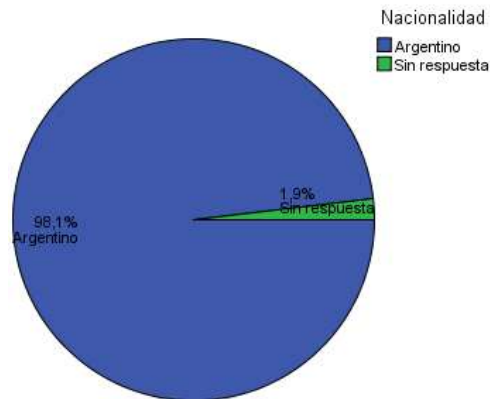

		Recuento	%
Estado Civil	Casado	16	15,0%
	Divorciado	3	2,8%
	Sin respuesta	3	2,8%
	Soltero	80	74,8%
	Unido civilmente	1	0,9%
	Unido de hecho	4	3,7%
	Total	107	100,0%

Tabla 16. Egresados por estado civil

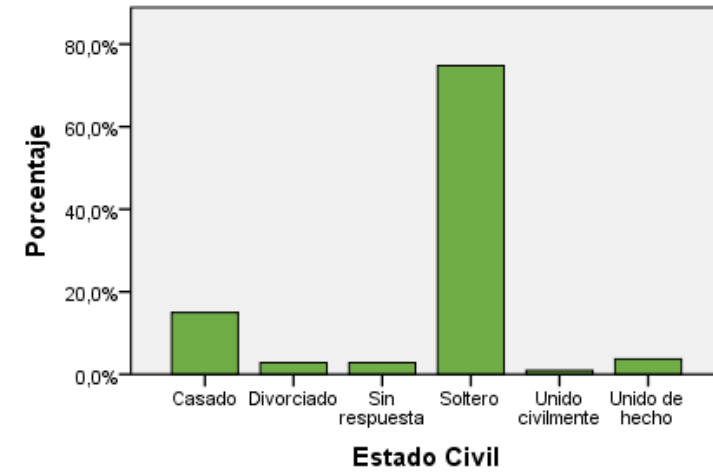

6.2 SITUACIÓN LABORAL AL MOMENTO DE SOLICITUD DEL TÍTULO

En la siguiente tabla, se agrupan a los egresados de la Carrera de acuerdo a su situación laboral y se los compara con los egresados del conjunto de las Carreras de Grado y Pregrado:

Datos Laborales			
		Recuento	%
Condición Actual	No trabaja	31	29,0%
	Sin respuesta	9	8,4%
	Trabaja en relación con la profesión	23	21,5%
	Trabaja, pero no tiene relación con la profesión	44	41,1%
	Total	107	100,0%
	Tasa de Ocupación de la carrera ³⁹		62,6%
	Tasa de Empleo Encajado de la carrera ⁴⁰		21,5%
	Tasa de Ocupación de la UNLu		80,1%
	Tasa de Empleo Encajado de la UNLu		57,8%

Tabla 17. Egresados según condición actual laboral

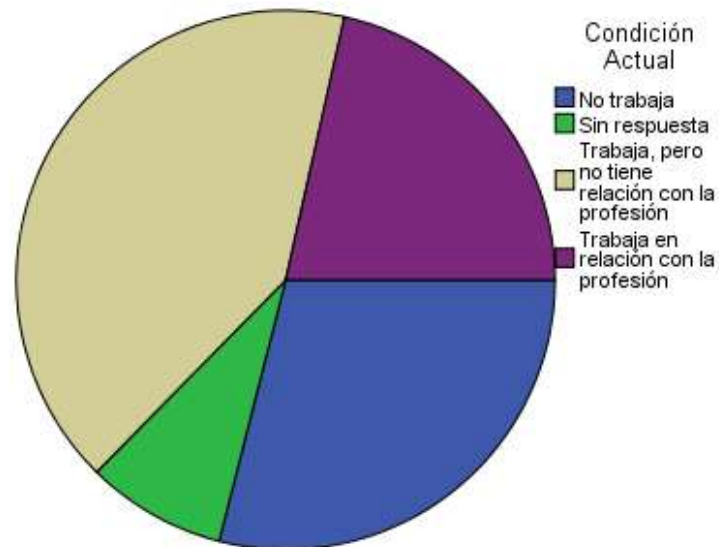

³⁹ La **Tasa de Ocupación** es la proporción de egresados con un empleo sobre el total de egresados.

⁴⁰ La **Tasa de Empleo Encajado** es la proporción de egresados con un empleo relacionado a su profesión sobre el total de egresados.

		Recuento	%
Busca trabajo	No	7	6,5%
	Si	78	72,9%
	Sin respuesta	22	20,6%
	Total	107	100,0%

Tabla 18. Situación laboral de los egresados

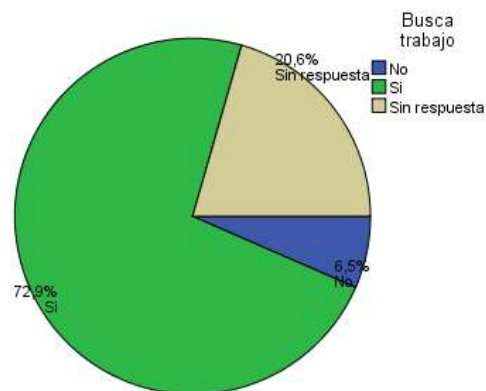

A continuación, se analiza la satisfacción de los egresados que manifestaron tener empleo al momento de solicitar el título.

		Recuento	%
Está satisfecho con su trabajo	Insatisfecho	6	5,6%
	Medianamente satisfecho	34	31,8%
	Muy satisfecho	7	6,5%
	Poco satisfecho	12	11,2%
	Sin respuesta	48	44,9%
Total	107	100,0%	

Tabla 19. Satisfacción de los Egresados con su empleo

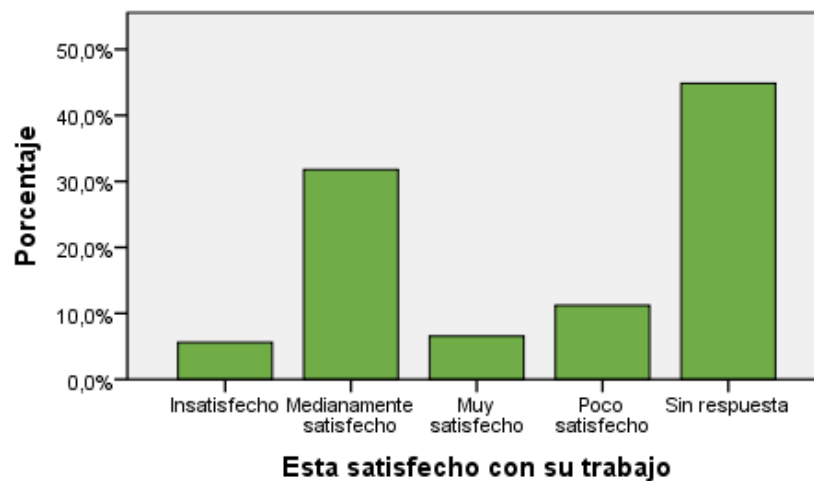

6.3 MOTIVOS DE LA ELECCIÓN DE LA UNIVERSIDAD NACIONAL DE LUJÁN

En primer lugar, se presentan las respuestas de los egresados cuando se los indagó acerca de los motivos por los cuales escogieron esta Universidad para realizar sus estudios de nivel superior:

		Recuento	%
Por qué eligió estudiar en esta Universidad	Cercanía con el lugar de residencia o de trabajo	43	40,2%
	Otros	2	1,9%
	Prestigio académico	19	17,8%
	Recomendación de estudiantes	9	8,4%
	Recomendación de familiares o amigos	14	13,1%
	Recomendación de graduados de la universidad	4	3,7%
	Sin respuesta	10	9,3%
	Sistema de ingreso	4	3,7%
	Única institución que dictaba la carrera	2	1,9%
	Total	107	100,0%

Tabla 20. Motivos de elección de la UNLu

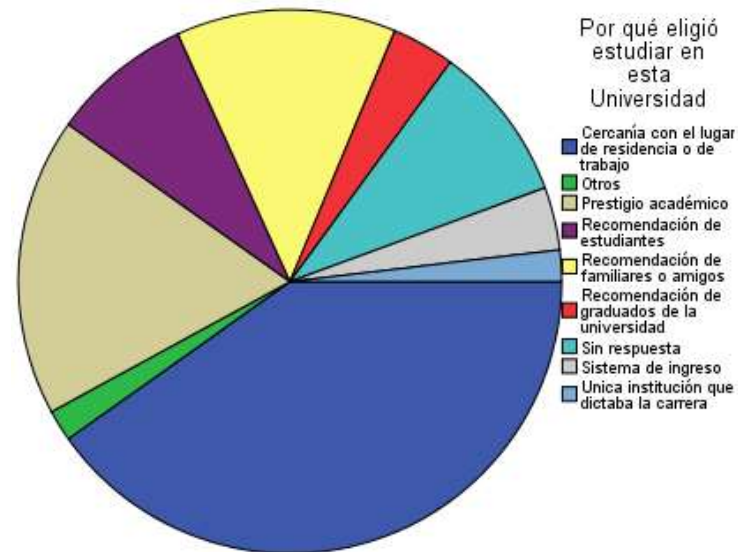

6.4 MOTIVOS DE ELECCIÓN DE LA CARRERA

Ahora se profundiza sobre los motivos por los cuales los egresados escogieron inscribirse en esa Carrera Universitaria:

Relación con la Universidad			
		Recuento	%
Motivos por los cuales eligió su carrera Universitaria	Desarrollo Profesional	33	30,8%
	Deseos de ser útil a la sociedad	28	26,2%
	Otros	7	6,5%
	Posibilidades de trabajo	3	2,8%
	Prestigio social	1	0,9%
	Sin respuesta	10	9,3%
	Sugerencia del núcleo familiar	3	2,8%
	Una clara vocación	22	20,6%
	Total	107	100,0%

Tabla 21. Motivos de elección de la Carrera

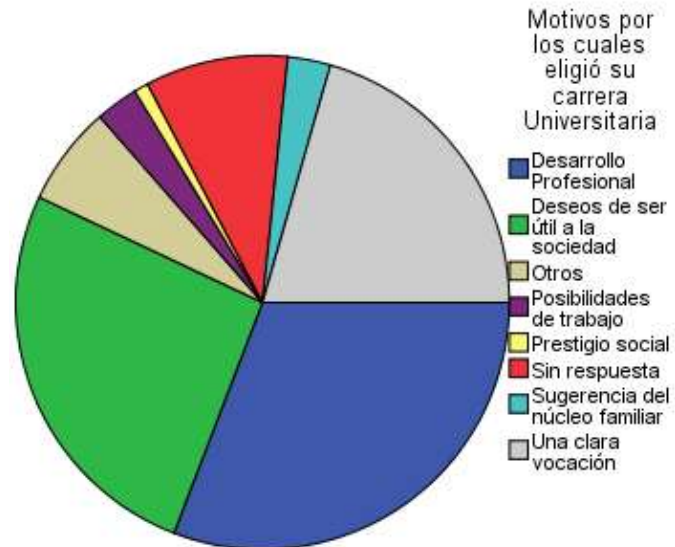

6.5 PERCEPCIÓN DE LOS CONTENIDOS ESTUDIADOS

A continuación, se presenta la percepción de los graduados sobre los contenidos abordados durante la Carrera Universitaria:

	Los contenidos estudiados durante su carrera fueron interesantes		Los contenidos estudiados durante su carrera cumplieron sus expectativas	
	Recuento	%	Recuento	%
De acuerdo	36	33,6%	57	53,3%
En desacuerdo	2	1,9%	2	1,9%
Ni acuerdo ni en desacuerdo	5	4,7%	9	8,4%
Sin respuesta	11	10,3%	9	8,4%
Totalmente de acuerdo	53	49,5%	30	28,0%
Total	107	100,0%	107	100,0%

Tabla 22. Percepción de los contenidos estudiados

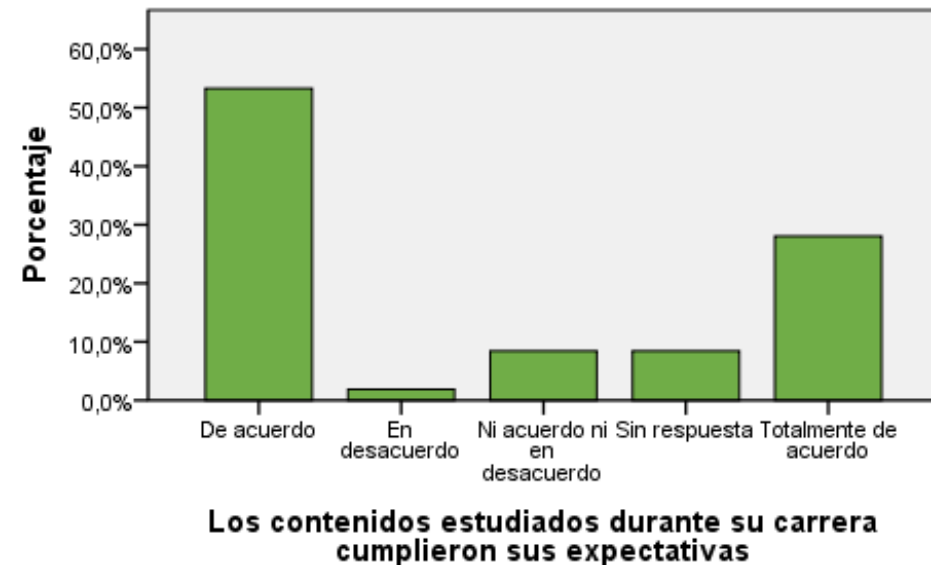
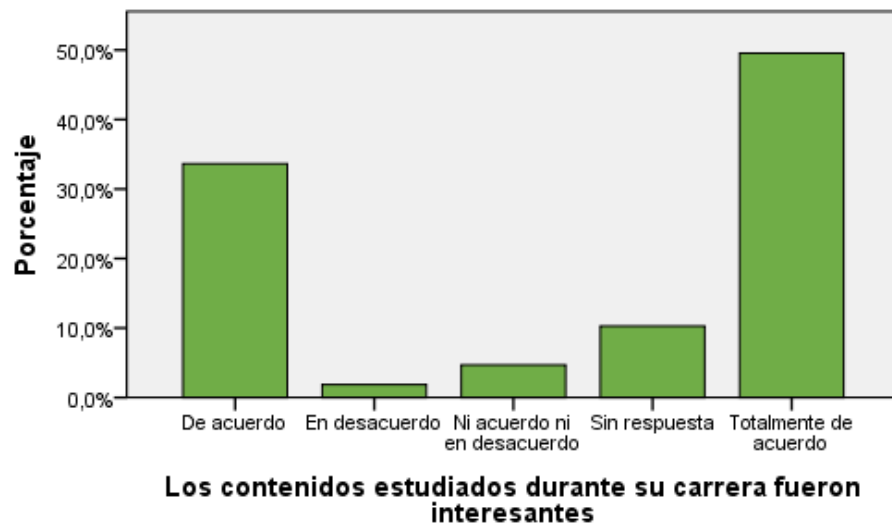

6.6 PERCEPCIÓN DEL NIVEL DE EXIGENCIA

En este apartado se muestran las respuestas acerca del nivel de exigencia percibido por los egresados en las actividades académicas que formaron parte de su trayecto curricular:

		Recuento	%
Nivel de exigencia de la carrera	Bajo	1	,9%
	Elevado	60	56,1%
	Ni elevado ni bajo	18	16,8%
	Sin respuesta	12	11,2%
	Totalmente elevado	16	15,0%
	Total	107	100,0%

Tabla 23. Percepción del nivel de exigencia

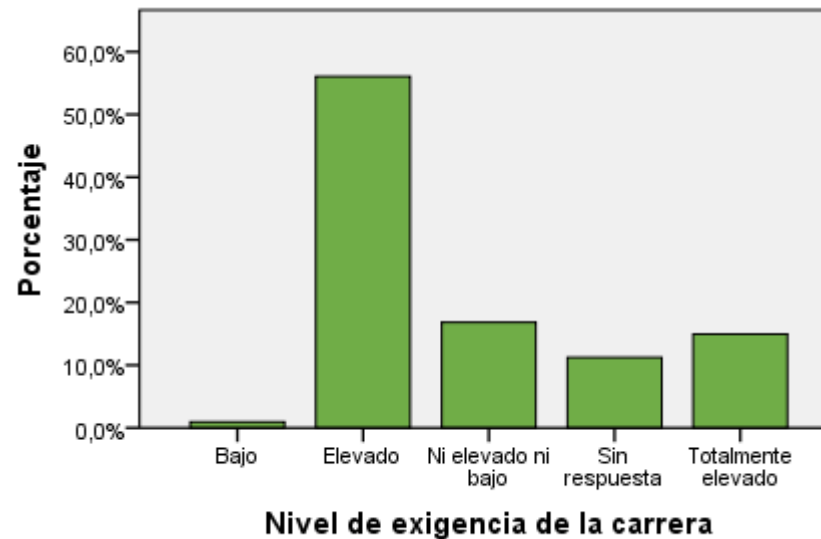

6.7 PERCEPCIÓN DEL PLAN DE ESTUDIOS

En último término, se presenta la percepción de los egresados de la Carrera en relación al perfil y la duración del Plan de Estudios que cursaron:

	No		Si		Sin respuesta		Total	
	Recuento	%	Recuento	%	Recuento	%	Recuento	%
El plan de estudios debería ser más corto	78	72,9%	12	11,2%	17	15,9%	107	100,0%
El plan de estudios debería ser más largo	76	71,0%	7	6,5%	24	22,4%	107	100,0%
El plan de estudios tendría que ser un perfil más técnico	41	38,3%	32	29,9%	34	31,8%	107	100,0%
El plan de estudios tendría que ser más generalista	58	54,2%	12	11,2%	37	34,6%	107	100,0%

Tabla 24. Percepción del plan de estudios

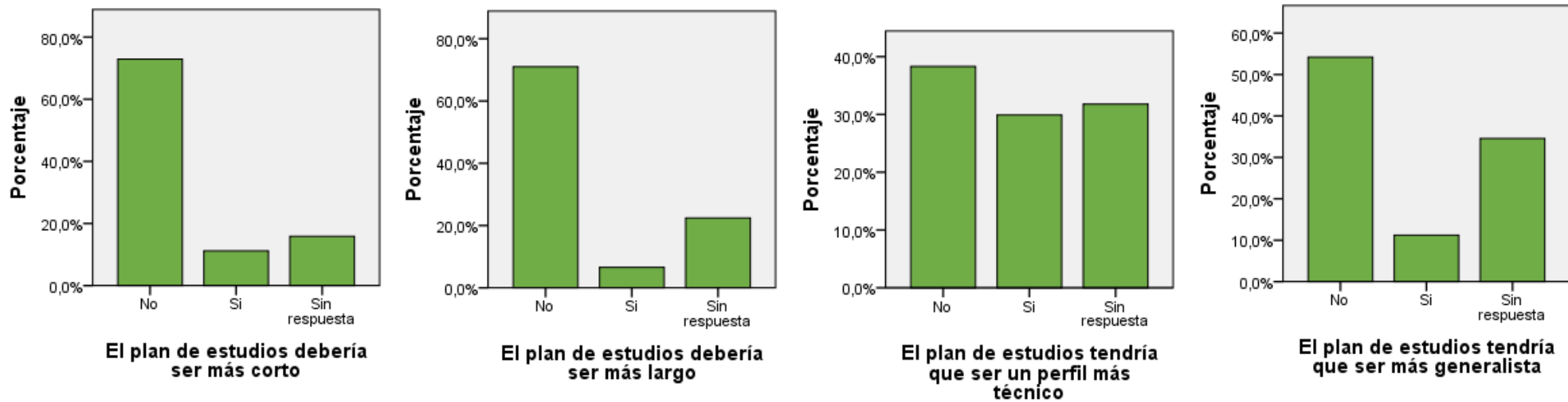

6.8 CARACTERÍSTICAS Y PERFIL SOCIODEMOGRÁFICO DE LOS EGRESADOS⁴¹

A continuación, se destacan características y perfil sociodemográfico de los egresados del año objeto de análisis:

		Carrera	
		Licenciatura en Trabajo Social	
		Recuento	%
Título	Licenciado/a en Trabajo Social	42	100,0%
Total		42	100,0%

Tabla 25. Cantidad total de Egresados

Datos Personales			
		Recuento	%
Edad	25	1	2,4%
	26	2	4,8%
	27	4	9,5%
	28	7	16,7%
	29	2	4,8%
	30	5	11,9%
	31	1	2,4%
	32	2	4,8%
	34	1	2,4%
	36	1	2,4%
	38	3	7,1%
	41	3	7,1%
	43	2	4,8%
	44	1	2,4%
	45	2	4,8%
	48	1	2,4%
	52	1	2,4%
	53	1	2,4%
	57	1	2,4%
	60	1	2,4%
Total		42	100,0%

Tabla 26. Egresados por edad

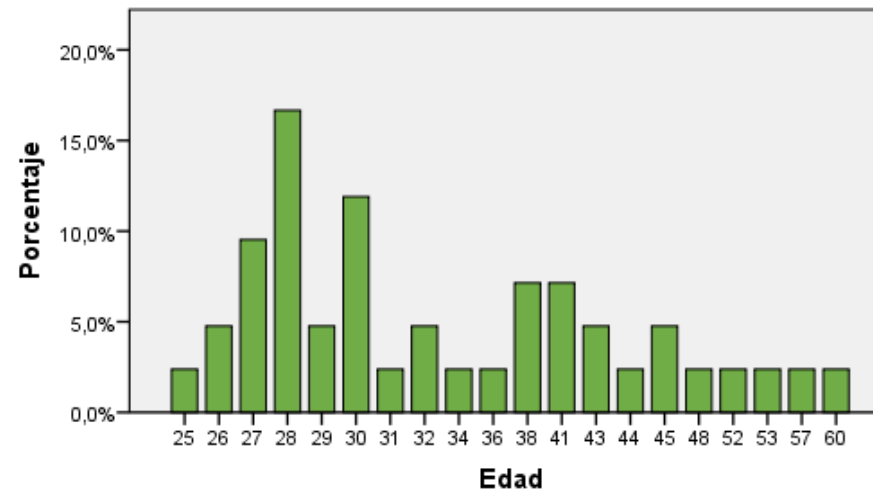

⁴¹ La información que se detalla de aquí en adelante, fue extraída de la "Encuesta del recién graduado" correspondiente a las colaciones 138 a 142, por tanto, las cantidades podrían no coincidir con las cantidades de egresados publicadas en las secciones previas.

		Recuento	%
Sexo	Femenino	39	92,9%
	Masculino	3	7,1%
	Total	42	100,0%

Tabla 27. Egresados por sexo

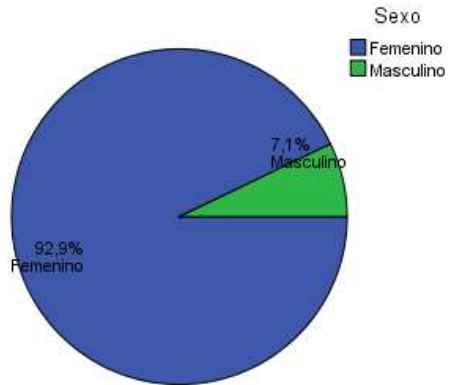

		Recuento	%
Nacionalidad	Argentino	40	95,2%
	Mercosur	1	2,4%
	Sin respuesta	1	2,4%
	Total	42	100,0%

Tabla 28. Egresados por Nacionalidad

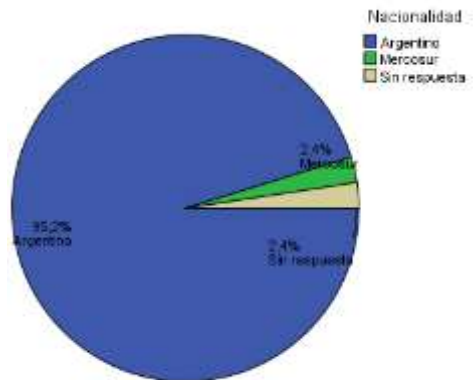

		Recuento	%
Estado Civil	Casado	10	23,8%
	Sin respuesta	2	4,8%
	Soltero	26	61,9%
	Unido de hecho	4	9,5%
	Total	42	100,0%

Tabla 29. Egresados por estado civil

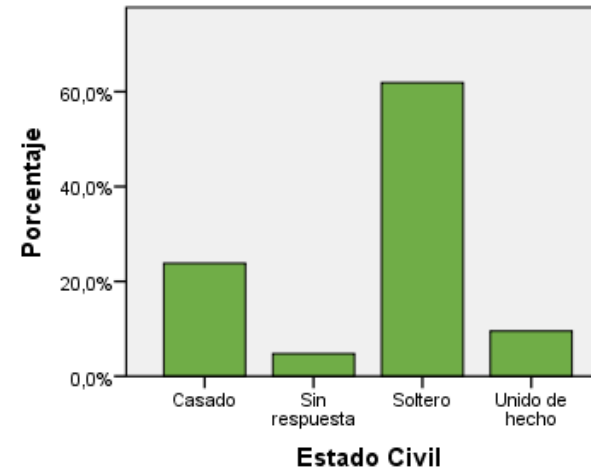

6.9 SITUACIÓN LABORAL AL MOMENTO DE SOLICITUD DEL TÍTULO

En la siguiente tabla, se agrupan a los egresados de la Carrera de acuerdo a su situación laboral y se los compara con los egresados del conjunto de las Carreras de Grado y Pregrado:

Datos Laborales			
		Recuento	%
Condición Actual	No trabaja	1	2,4%
	Sin respuesta	2	4,8%
	Trabaja en relación con la profesión	30	71,4%
	Trabaja, pero no tiene relación con la profesión	9	21,4%
	Total	42	100,0%
	Tasa de Ocupación de la carrera ⁴²		92,8%
	Tasa de Empleo Encajado de la carrera ⁴³		71,4%
	Tasa de Ocupación de la UNLu		80,1%
	Tasa de Empleo Encajado de la UNLu		57,8%

Tabla 30. Egresados según condición actual laboral

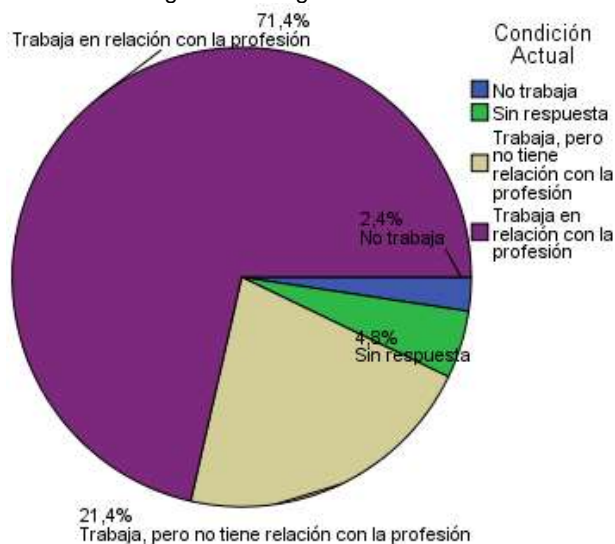

42 La **Tasa de Ocupación** es la proporción de egresados con un empleo sobre el total de egresados.

43 La **Tasa de Empleo Encajado** es la proporción de egresados con un empleo relacionado a su profesión sobre el total de egresados.

		Recuento	%
Busca trabajo	No	13	31,0%
	Si	19	45,2%
	Sin respuesta	10	23,8%
	Total	42	100,0%

Tabla 31. Situación laboral de los egresados

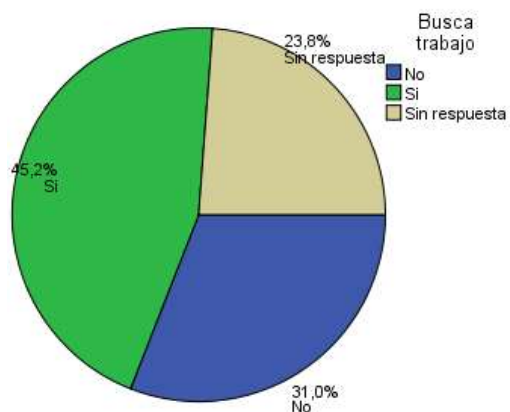

A continuación, se analiza la satisfacción de los egresados que manifestaron tener empleo al momento de solicitar el título.

		Recuento	%
Está satisfecho con su trabajo	Insatisfecho	1	2,4%
	Más de 31 y hasta 45	1	2,4%
	Medianamente satisfecho	20	47,6%
	Muy satisfecho	11	26,2%
	Poco satisfecho	5	11,9%
	Sin respuesta	4	9,5%
Total	42	100,0%	

Tabla 32. Satisfacción de los Egresados con su empleo

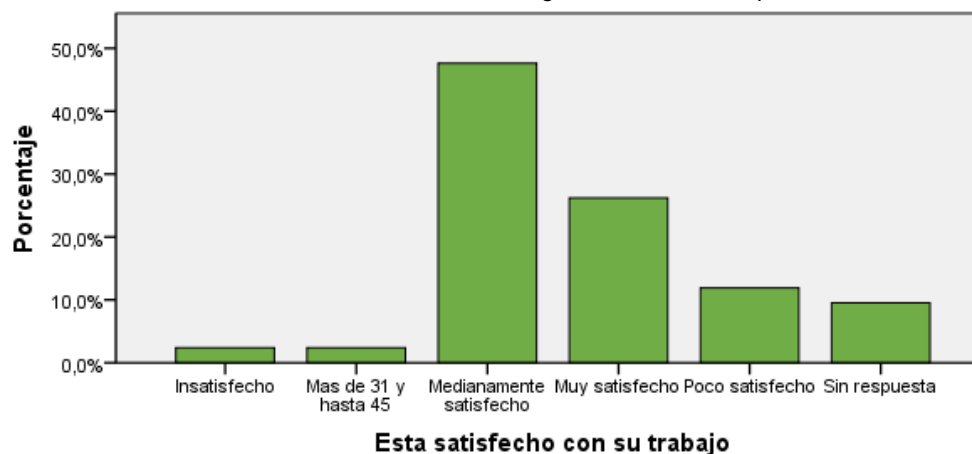

6.10 MOTIVOS DE LA ELECCIÓN DE LA UNIVERSIDAD NACIONAL DE LUJÁN

En primer lugar, se presentan las respuestas de los egresados cuando se los indagó acerca de los motivos por los cuales escogieron esta Universidad para realizar sus estudios de nivel superior:

	Recuento	%	
Por qué eligió estudiar en esta Universidad	Cercanía con el lugar de residencia o de trabajo	18	42,9%
	Prestigio académico	11	26,2%
	Recomendación de estudiante	1	2,4%
	Recomendación de familiares o amigos	6	14,3%
	Recomendación de graduados de la universidad	3	7,1%
	Sin respuesta	1	2,4%
	Sistema de ingreso	2	4,8%
	Total	42	100,0%

Tabla 33. Motivos de elección de la UNLu

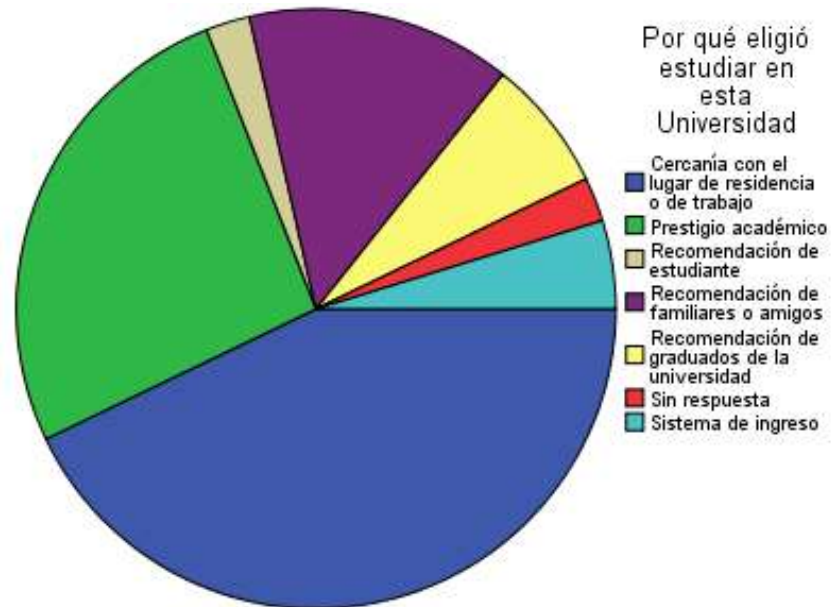

6.11 MOTIVOS DE ELECCIÓN DE LA CARRERA

Ahora se profundiza sobre los motivos por los cuales los egresados escogieron inscribirse en esa Carrera Universitaria:

Relación con la Universidad			
	Recuento	%	
Motivos por los cuales eligió su carrera Universitaria	Desarrollo Profesional	15	35,7%
	Deseos de ser útil a la sociedad	13	31,0%
	Otros	1	2,4%
	Posibilidades de trabajo	1	2,4%
	Prestigio social	1	2,4%
	Sin respuesta	1	2,4%
	Sugerencia del núcleo familiar	2	4,8%
	Una clara vocación	8	19,0%
	Total	42	100,0%

Tabla 34. Motivos de elección de la Carrera

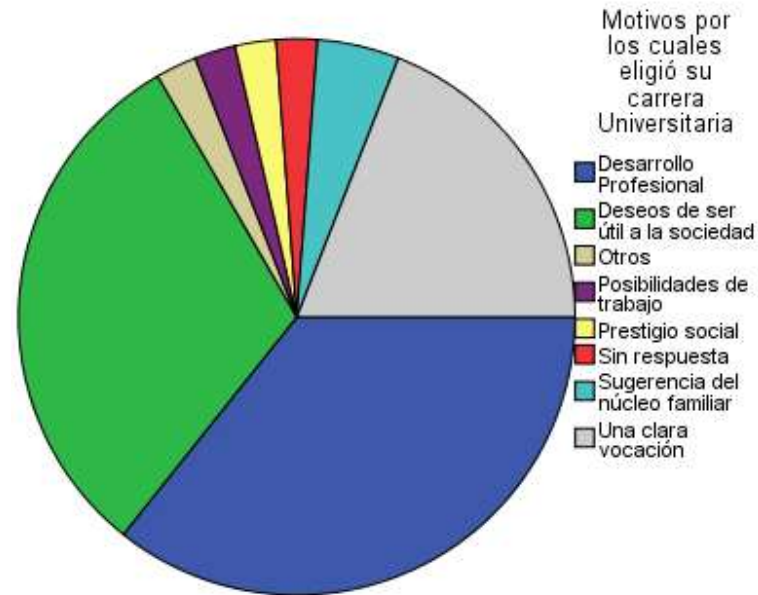

6.12 PERCEPCIÓN DE LOS CONTENIDOS ESTUDIADOS

A continuación, se presenta la percepción de los graduados sobre los contenidos abordados durante la Carrera Universitaria:

	Los contenidos estudiados durante su carrera fueron interesantes		Los contenidos estudiados durante su carrera cumplieron sus expectativas	
	Recuento	%	Recuento	%
De acuerdo	14	33,3%	17	40,5%
En desacuerdo	0	0,0%	1	2,4%
Ni acuerdo ni en desacuerdo	2	4,8%	3	7,1%
Recomendación de estudiantes	1	2,4%	0	0,0%
Sin respuesta	2	4,8%	3	7,1%
Totalmente de acuerdo	23	54,8%	18	42,9%
Total	42	100,0%	42	100,0%

Tabla 35. Percepción de los contenidos estudiados

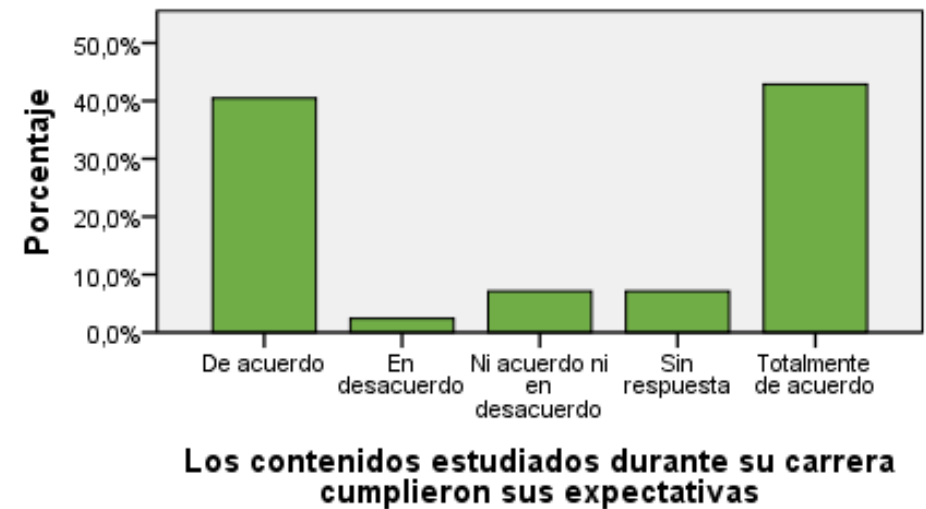
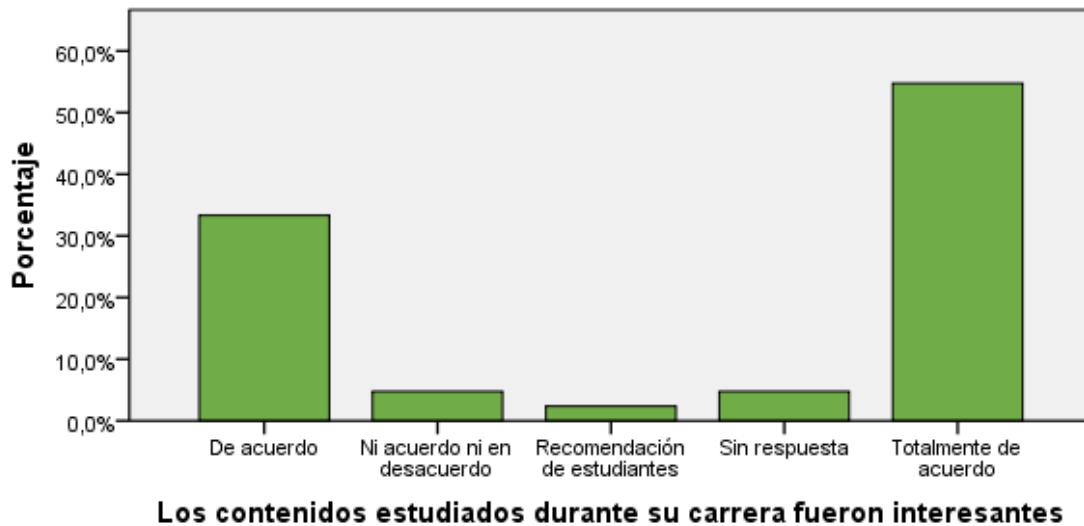

6.13 PERCEPCIÓN DEL NIVEL DE EXIGENCIA

En este apartado se muestran las respuestas acerca del nivel de exigencia percibido por los egresados en las actividades académicas que formaron parte de su trayecto curricular:

		Recuento	%
Nivel de exigencia de la carrera	Elevado	27	64,3%
	Ni elevado ni bajo	7	16,7%
	Sin respuesta	2	4,8%
	Totalmente elevado	6	14,3%
	Total	42	100,0%

Tabla 36. Percepción del nivel de exigencia

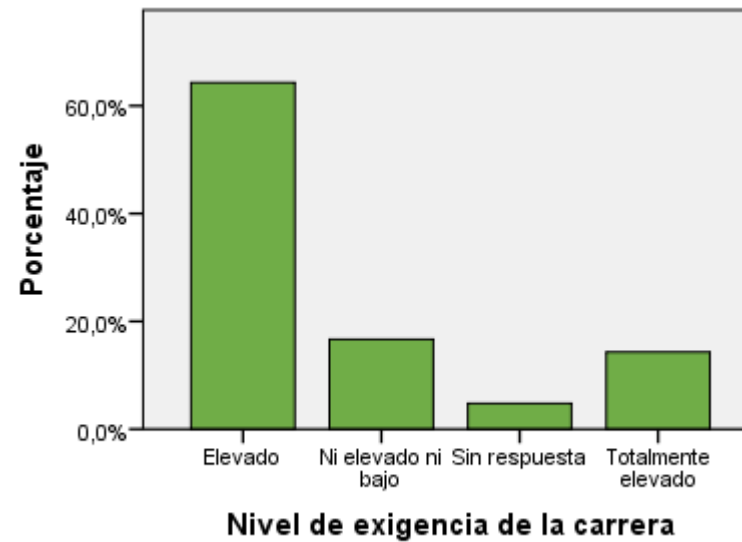

6.14 PERCEPCIÓN DEL PLAN DE ESTUDIOS

En último término, se presenta la percepción de los egresados de la Carrera en relación al perfil y la duración del Plan de Estudios que cursaron:

	No		Si		Sin respuesta		Total	
	Recuento	%	Recuento	%	Recuento	%	Recuento	%
El plan de estudios debería ser más corto	35	83,3%	2	4,8%	5	11,9%	42	100,0%
El plan de estudios debería ser más largo	31	73,8%	5	11,9%	6	14,3%	42	100,0%
El plan de estudios tendría que ser un perfil más técnico	17	40,5%	14	33,3%	11	26,2%	42	100,0%
El plan de estudios tendría que ser más generalista	28	66,7%	3	7,1%	11	26,2%	42	100,0%

Tabla 37. Percepción del plan de estudios

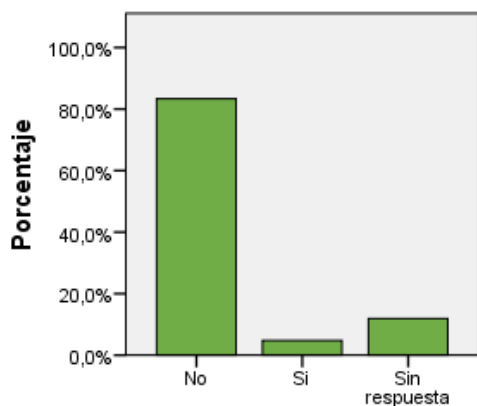

El plan de estudios debería ser más corto

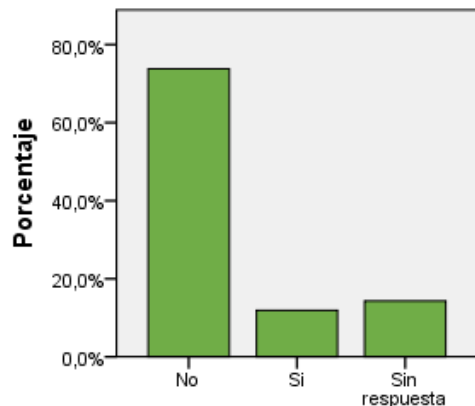

El plan de estudios debería ser más largo

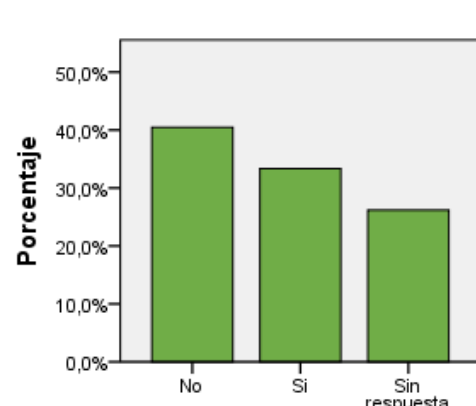

El plan de estudios tendría que ser un perfil más técnico

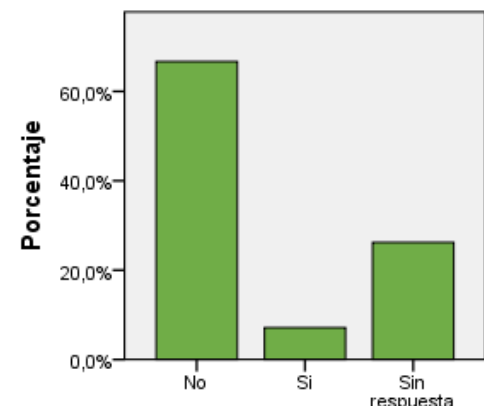

El plan de estudios tendría que ser más generalista