



PROFESORADO EN HISTORIA

INFORME 2022 ESTADÍSTICO

Departamento de Estadísticas Educativas
Dirección de Gestión Curricular
Dirección General de Asuntos Académicos



UNLU
Universidad Nacional de Luján

www.unlu.edu.ar – www.estadisticaseducativas.unlu.edu.ar
(02323) 423979 / 423171 - Luján Bs. As. - Ruta 5 y Av. Constitución



INFORME 2022 ESTADÍSTICO

Departamento de Estadísticas Educativas

A. S. Sonia Saraceno

Lic. Candela Cortabarría

Directora de Gestión Curricular

Lic. Noelia Anabel Puggioni a/c

Director General de Asuntos Académicos

Mg. Mario Guillermo Oloriz

Fuentes secundarias de información

Dirección General de Sistemas

Diseño e Impresión

Dirección de Publicaciones e Imprenta



UNLU
Universidad Nacional de Luján

www.unlu.edu.ar – www.estadisticaseducativas.unlu.edu.ar
(02323) 423979 / 423171 - Luján Bs. As. - Ruta 5 y Av. Constitución

INDICE

Presentación	5
Capítulo I “Matrícula de la Carrera”	6
1.1 Aspirantes de la Carrera	7
1.2 Ingresantes de la Carrera	8
1.3 Estudiantes regulares y activos por plan de estudios	9
Capítulo II “Resultado académico de las cursadas”	10
2.1 Resultados de cursadas para la carrera	11
Capítulo III “Resultado académico de los exámenes finales”	16
3.1 Resultado académico de los estudiantes en exámenes finales	17
Capítulo IV “El abandono en la Carrera”	28
4.1 El abandono por cohorte en la Carrera	29
4.2 El abandono temprano y tardío en la Carrera	30
Capítulo V “Egresados de la Carrera”	31
5.1 Egresados de la carrera	32
5.2 Egresados por año de ingreso	33
5.3 Tasa de egreso de la Carrera	34
5.4 Promedio histórico de la Carrera y duración real	35
Capítulo VI “Percepción de los egresados sobre la Carrera y la Institución”	36
6.1 Características y perfil sociodemográfico de los egresados	37
6.2 Situación laboral al momento de solicitud del título	39
6.3 Motivos de la elección de la Universidad Nacional de Luján	41
6.4 Motivos de elección de la Carrera	42

6.5 Percepción de los contenidos estudiados	43
6.6 Percepción del nivel de exigencia	44
6.7 Percepción del plan de estudios	45



INFORME 2022 ESTADÍSTICO

Informe Estadístico – Presentación

El presente informe, elaborado por el Departamento de Estadísticas Educativas, pretende ser un insumo para el seguimiento de la Carrera tanto para el Coordinador como para la Comisión Plan de Estudios a cargo de su gestión de acuerdo a la Resolución HCS 545/02.

El mismo fue elaborado a partir de la información del Sistema de Control Académico, el Sistema de Encuestas SIU Kolla en lo que respecta a la opinión del egresado y el Sistema Integrado de Aplicaciones Web como fuentes de información y en función de los diferentes estados posibles para los estudiantes, definidos en la Resolución HCS 261/21 y sus modificatorias.

En este documento se organiza la información en distintos capítulos, de acuerdo a los diferentes aspectos abordados en el mismo que se transcriben a continuación: Matrícula de la Carrera, Rendimiento académico en cursadas, Rendimiento académico en exámenes finales, Abandono en la Carrera, Egresados de la Carrera y Percepción de los egresados sobre la Carrera y la Institución.

En aquellos casos de Carreras que se dictan en más de una Sede, se ha optado por separar la información a efectos de facilitar el análisis de la misma.



UNLU
Universidad Nacional de Luján

www.unlu.edu.ar – www.estadisticaseducativas.unlu.edu.ar
(02323) 423979 / 423171 - Luján Bs. As. - Ruta 5 y Av. Constitución



INFORME 2022 ESTADÍSTICO

Capítulo 1 – Matrícula de la Carrera

Dentro de este capítulo se presenta información referente a la cantidad de aspirantes e ingresantes a la Carrera para el año en análisis, su tasa de crecimiento con respecto a años anteriores y su relación con el mismo fenómeno para el conjunto de las Carreras de Grado y Pregrado que dicta la Universidad Nacional de Luján.

En los casos que la Carrera objeto del informe contara con más de un Plan de Estudios activo, dado que pueden inscribirse ingresantes con distintos requisitos de ingreso, se presenta la cantidad de estudiantes por cada uno de los Planes de Estudio.



1.1 ASPIRANTES¹ DE LA CARRERA

En la Tabla 1 se puede observar la cantidad de aspirantes de la Carrera en los últimos cinco años, así como también la evolución en el mismo periodo para esta Carrera y la totalidad de las Carreras de Pregrado y Grado de la Universidad Nacional de Luján:

ASPIRANTES DE LA CARRERA			
AÑO	LUJÁN		TASA DE CRECIMIENTO UNLu ²
	ASPIRANTES	TASA DE CRECIMIENTO CARRERA ³	
2018	147	0,95	0,99
2019	170	1,16	1,13
2020	167	0,98	1,11
2021	176	1,05	1,02
2022	121	0,69	0,69
PROMEDIO	156,20	0,97	0,99

Tabla 1. Aspirantes de la Carrera y tasas de crecimiento

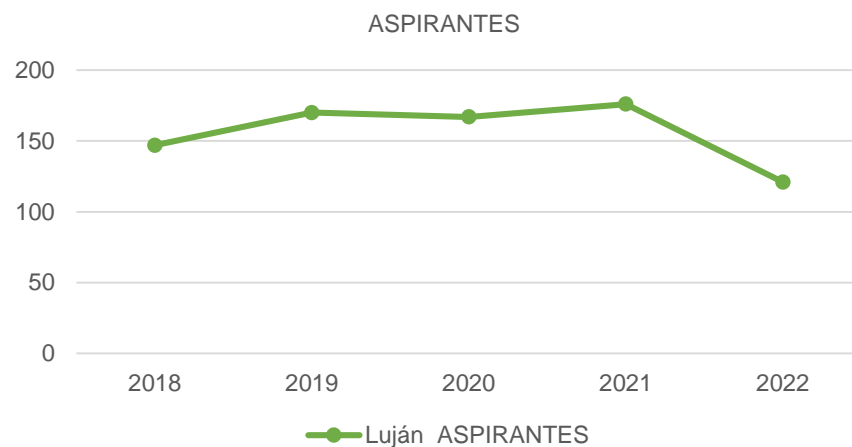

1 De acuerdo a la Resolución HCS 261/21 y sus modificatorias, "se considera **aspirante** de la Universidad Nacional de Luján a todas aquellas personas que formalicen su inscripción y cumplan con los requisitos documentales establecidos en el presente Régimen, con el objeto de cursar una Carrera de Pregrado o Grado que forme parte de la oferta académica de la Universidad para el año académico en que se inscribe."

2 La tasa de crecimiento de la UNLu es calculada en función de los aspirantes a todas las Carreras de Grado y Pregrado de la Universidad.

3 La tasa de crecimiento es calculada con respecto al año anterior y corresponde al cociente entre la cantidad de aspirantes para el año en cuestión y la cantidad de aspirantes para el año anterior.

1.2 INGRESANTES⁴ DE LA CARRERA

En la Tabla 2 se puede observar la cantidad de ingresantes a la Carrera en los últimos cinco años, así como también el cociente entre la cantidad de ingresantes y aspirantes, la evolución en el mismo período para esta Carrera y la totalidad de las Carreras de Pregrado y Grado de la Universidad Nacional de Luján. Es importante hacer notar que los últimos tres indicadores mencionados fueron calculados del mismo modo que en el apartado anterior.

AÑO	INGRESANTES A LA CARRERA ⁵			TASA DE CRECIMIENTO UNLu
	LUJÁN			
	INGRESANTES	INDICE INGRESANTES/ASPIRANTES	TASA DE CRECIMIENTO CARRERA	
2018	117	79,59%	0,89	0,98
2019	107	62,94%	0,91	0,92
2020	137	82,04%	1,28	1,40
2021	148	84,09%	1,08	1,04
2022	91	75,21%	0,61	0,65
PROMEDIO	120,00	76,77%	0,96	1,00

Tabla 2. Ingresantes de la Carrera y tasas de crecimiento

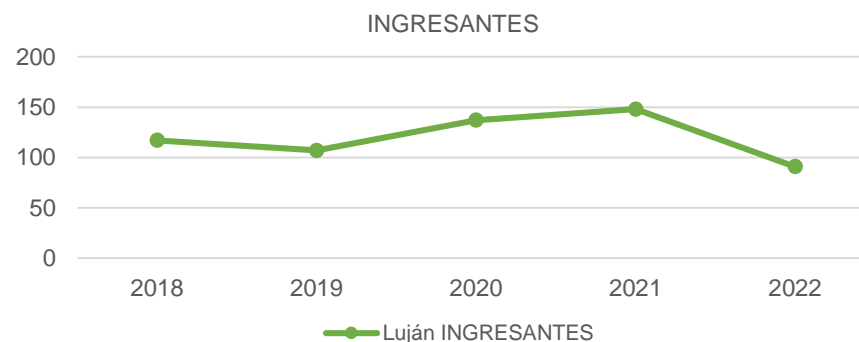

4 De acuerdo a la Resolución HCS 261/21 y sus modificatorias, "se considera ingresante a todo aspirante que haya dado cumplimiento a las siguientes condiciones:

a) Completar uno de los siguientes requisitos:

- Presentación de título o constancia de título en trámite para quienes se inscribieron optando por la modalidad "con estudios de nivel anterior completos" o;
- Aprobar la evaluación correspondiente para los que se inscribieron optando por la modalidad "mayor de 25 años sin título de nivel medio completos", y

b) Haber efectuado una de las siguientes actividades:

- Inscribirse para cursar al menos una actividad académica correspondiente al plan de estudios de la carrera, durante el primero o segundo cuatrimestre del año académico;
- Alcanzar condición distinta de ausente en alguno de los Talleres Introdutorios o;
- Presentar formalmente trámite de equivalencias externas por Mesa General de Entradas y Salidas o;
- Inscribirse para rendir examen final en el turno julio-agosto del año de inscripción. -"

5 No se considera a los inhabilitados por no completar la documentación al 30 de octubre del año de ingreso.

1.3 ESTUDIANTES REGULARES⁶ Y ACTIVOS⁷ POR PLAN DE ESTUDIOS

A continuación, se presenta la cantidad de estudiantes regulares y activos en cada uno de los Planes de estudio activos con que cuenta la Carrera actualmente. A los efectos de este documento, se denomina Plan de estudios activo para la Carrera a aquel que cuente con estudiantes regulares inscriptos en el mismo.

ESTUDIANTES EN LA CARRERA				
LUJÁN				
PLAN DE ESTUDIOS	ESTUDIANTES REGULARES	ESTUDIANTES ACTIVOS		
		1° CUAT.	2° CUAT.	2022
804	79	70	65	81
805	425	250	210	348

Tabla 3. Estudiantes regulares y activos por Plan de Estudios

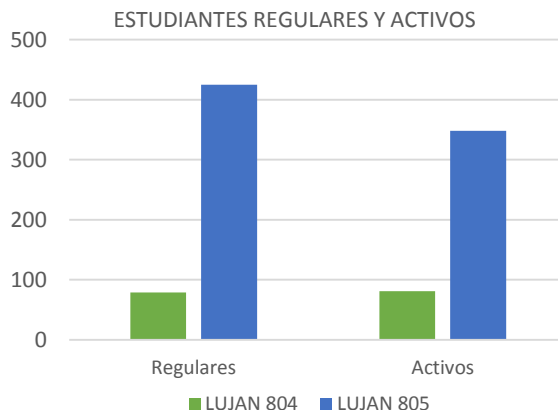

6 De acuerdo a la Resolución HCS 261/21 y sus modificatorias, "se considerará **estudiante** regular en una carrera de la Universidad Nacional de Luján a:

- Los ingresantes que tuvieron actividad durante el año de su inscripción, es decir aquellos que rindieron al menos un examen final o cursaron al menos una asignatura, seminario o taller alcanzando como resultado de la misma condición distinta de ausente.
- Los estudiantes que hayan aprobado por lo menos dos (2) asignaturas, seminarios o talleres en una carrera durante el año académico anterior. Las restantes Actividades Académicas no serán consideradas a los efectos del control de regularidad en la Carrera.
- Los estudiantes que, habiendo aprobado la totalidad de las asignaturas, seminarios y/o talleres de las carreras y adeuden la defensa y/o exposición de trabajos finales, tesis u otras exigencias previstas en el Plan de Estudios para acceder al título correspondiente, siempre que se realice dentro de los cuatro (4) años posteriores a la fecha de la última actividad académica aprobada. Sólo por razones que sean consideradas válidas por la Comisión de Plan de Estudios este plazo podrá extenderse en dos (2) años."

7 A los efectos del presente trabajo, se considera que un estudiante es activo si presenta alguna inscripción en cursadas o examen final con condición distinta de ausente durante el intervalo de tiempo estudiado.



INFORME 2022 ESTADÍSTICO

Capítulo 2 – Resultado académico de las cursadas

Este capítulo aborda el rendimiento de los estudiantes en las diferentes actividades académicas que integran los Planes de Estudio vigentes de la Carrera en función de las diferentes condiciones posibles a las que puede arribar un estudiante luego de cursar una actividad de acuerdo a lo establecido en el Capítulo II del Régimen General de Estudios, Resolución HCS 261/21 y sus modificatorias.

Cabe aclarar que las actividades académicas que componen los Planes de Estudio vigentes se presentan de acuerdo al cuatrimestre al que pertenecen a efectos de facilitar el análisis de la información.



UNLU
Universidad Nacional de Luján

www.unlu.edu.ar – www.estadisticaseducativas.unlu.edu.ar
(02323) 423979 / 423171 - Luján Bs. As. - Ruta 5 y Av. Constitución

2.1 RESULTADOS DE CURSADAS PARA LA CARRERA

En este apartado se observa la cantidad de inscriptos en cada actividad académica del Plan de Estudios vigente de la Carrera, el índice de repitencia y el resultado final en la cursada. Se hace notar que las actividades académicas que componen el Plan de Estudios vigente se presentan de acuerdo a la matriz de actividades académicas aprobada mediante la Resolución del Honorable Consejo Superior de creación del Plan de Estudios a efectos de facilitar el análisis de la información. Cabe aclarar que las asignaturas cuyos porcentajes figuran en color rojo, son aquellas que se encuentran por debajo o por arriba del promedio, dependiendo del valor que se quiere resaltar.

RESULTADO ACADÉMICO DE LAS CURSADAS															
LUJÁN															
PLAN	CUAT.	CÓDIGO	ACTIVIDAD ACADÉMICA	INSC.	REPITENCIA ⁸		CONDICIÓN FINAL ⁹								TASA DE APROBACIÓN ¹⁰
							PROMOVIDOS		REGULARES		LIBRES		AUSENTES		
PLAN 08.05	I	29670	Taller de Introducción al Estudio de la Historia	148	33	22,30 %	17	22,97 %	36	48,65 %	21	28,38 %	74	50,00 %	0,72
		29671	Elementos de Economía	142	33	23,24 %	11	16,92 %	20	30,77 %	34	52,31 %	77	54,23 %	0,48
		29672	Elementos de Sociología	158	54	34,18 %	12	21,05 %	19	33,33 %	26	45,61 %	101	63,92 %	0,54
	II	29673	Prehistoria General	66	8	12,12 %	9	20,45 %	14	31,82 %	21	47,73 %	22	33,33 %	0,52
		29674	Nociones de Política	63	22	34,92 %	2	4,55 %	18	40,91 %	24	54,55 %	19	30,16 %	0,45
		29012	Geografía	66	16	24,24 %	13	28,26 %	10	21,74 %	23	50,00 %	20	30,30 %	0,50
		30971	Inglés I	49	13	26,53 %	17	68,00 %	5	20,00 %	3	12,00 %	24	48,98 %	0,88
		30074	Francés I	20	7	35,00 %	6	75,00 %	1	12,50 %	1	12,50 %	12	60,00 %	0,88
		30171	Portugués I	32	5	15,63 %	12	70,59 %	2	11,76 %	3	17,65 %	15	46,88 %	0,82
		30174	Italiano I	0	0	0,00 %	0	0,00 %	0	0,00 %	0	0,00 %	0	0,00 %	0,00
		30177	Alemán I	0	0	0,00 %	0	0,00 %	0	0,00 %	0	0,00 %	0	0,00 %	0,00
		III	29677	Antropología Social	28	2	7,14 %	16	84,21 %	3	15,79 %	0	0,00 %	9	32,14 %
	29676		Historiografía	69	19	27,54 %	9	19,57 %	17	36,96 %	20	43,48 %	23	33,33 %	0,57
	29678		Historia del Antiguo Cercano Oriente	67	29	43,28 %	3	4,48 %	22	32,84 %	42	62,69 %	0	0,00 %	0,37
30972	Inglés II		32	11	34,38 %	10	45,45 %	8	36,36 %	4	18,18 %	10	31,25 %	0,82	

8 A los efectos de este análisis, se define al Índice de repitencia como la cantidad de estudiantes inscriptos en la actividad académica que ya han cursado esta actividad en otra oportunidad sobre el total de estudiantes inscriptos.

9 Las condiciones finales y la forma de acceso a cada una de ellas se encuentran determinadas por el Artículo 22 del Régimen General de Estudios, Res. HCS 261/21 y sus modificatorias.

10 A efectos de facilitar el análisis, la Tasa de aprobación se calcula a partir de sumar la cantidad de estudiantes promovidos y regulares y realizar el cociente con la totalidad de estudiantes inscriptos menos aquellos que resultaron ausentes dado que no fueron evaluados.

RESULTADO ACADÉMICO DE LAS CURSADAS															
LUJÁN															
PLAN	CUAT.	CÓDIGO	ACTIVIDAD ACADÉMICA	INSC.	REPITENCIA ⁸		CONDICIÓN FINAL ⁹							TASA DE APROBACIÓN ¹⁰	
							PROMOVIDOS		REGULARES		LIBRES		AUSENTES		
		30075	Francés II	16	8	50,00 %	1	14,29 %	4	57,14 %	2	28,57 %	9	56,25 %	0,71
		30172	Portugués II	10	5	50,00 %	5	71,43 %	1	14,29 %	1	14,29 %	3	30,00 %	0,86
		30175	Italiano II	0	0	0,00 %	0	0,00 %	0	0,00 %	0	0,00 %	0	0,00 %	0,00
		30178	Alemán II	0	0	0,00 %	0	0,00 %	0	0,00 %	0	0,00 %	0	0,00 %	0,00
	IV	29680	Historia de América I (Arqueología y Etnohistoria)	49	24	48,98 %	4	10,81 %	22	59,46 %	11	29,73 %	12	24,49 %	0,70
		29679	Historia Antigua Clásica (Grecia y Roma)	35	17	48,57 %	6	28,57 %	11	52,38 %	4	19,05 %	14	40,00 %	0,81
		20038	Estudio de la Constitución Nacional y los Derechos Humanos	112	65	58,04 %	18	41,86 %	12	27,91 %	13	30,23 %	69	61,61 %	0,70
		30973	Inglés III	40	19	47,50 %	11	64,71 %	2	11,76 %	4	23,53 %	23	57,50 %	0,76
		30076	Francés III	7	5	71,43 %	4	100,00 %	0	0,00 %	0	0,00 %	3	42,86 %	1,00
		30173	Portugués III	21	10	47,62 %	15	93,75 %	0	0,00 %	1	6,25 %	5	23,81 %	0,94
		30176	Italiano III	0	0	0,00 %	0	0,00 %	0	0,00 %	0	0,00 %	0	0,00 %	0,00
		30179	Alemán III	0	0	0,00 %	0	0,00 %	0	0,00 %	0	0,00 %	0	0,00 %	0,00
	V	29686	Problemáticas del Mundo Mediterráneo (Siglo V a principios del XV)	22	2	9,09 %	0	0,00 %	16	88,89 %	2	11,11 %	4	18,18 %	0,89
		29682	Historia Medieval	22	2	9,09 %	7	31,82 %	6	27,27 %	9	40,91 %	0	0,00 %	0,59
		29027	Teorías de la Historia	54	15	27,78 %	7	22,58 %	13	41,94 %	11	35,48 %	23	42,59 %	0,65
	VI	29683	Historia de América II (Período colonial)	41	13	31,71 %	9	30,00 %	12	40,00 %	9	30,00 %	11	26,83 %	0,70
		29684	Historia Moderna	17	4	23,53 %	3	17,65 %	8	47,06 %	6	35,29 %	0	0,00 %	0,65
		29685	Historia Argentina I (1776-1852)	42	15	35,71 %	8	32,00 %	13	52,00 %	4	16,00 %	17	40,48 %	0,84
	VII	29687	Historia de América III	19	2	10,53 %	2	18,18 %	5	45,45 %	4	36,36 %	8	42,11 %	0,64
		30083	Psicología Evolutiva y Educativa	47	19	40,43 %	15	45,45 %	12	36,36 %	6	18,18 %	14	29,79 %	0,82
		29690	Historia de las Ideas Políticas	10	1	10,00 %	0	0,00 %	6	100,00 %	0	0,00 %	4	40,00 %	1,00
	VIII	29689	Historia Contemporánea (Siglos XIX y XX)	9	0	0,00 %	1	16,67 %	3	50,00 %	2	33,33 %	3	33,33 %	0,67
		29688	Historia Argentina II (1852 a 1916)	5	1	20,00 %	1	20,00 %	3	60,00 %	1	20,00 %	0	0,00 %	0,80
		39012	Didáctica General y Especial de la Historia	16	2	12,50 %	1	11,11 %	4	44,44 %	4	44,44 %	7	43,75 %	0,56
	IX	29691	Historia Argentina III (1916 a 1983)	5	0	0,00 %	0	0,00 %	4	100,00 %	0	0,00 %	1	20,00 %	1,00
		39015	Residencia y Práctica de la Enseñanza	8	0	0,00 %	0	0,00 %	4	57,14 %	3	42,86 %	1	12,50 %	0,57

RESULTADO ACADÉMICO DE LAS CURSADAS															
LUJÁN															
PLAN	CUAT.	CÓDIGO	ACTIVIDAD ACADÉMICA	INSC.	REPITENCIA ⁸		CONDICIÓN FINAL ⁹							TASA DE APROBACIÓN ¹⁰	
							PROMOVIDOS		REGULARES		LIBRES		AUSENTES		
		29286	Epistemología	23	1	4,35 %	10	83,33 %	2	16,67 %	0	0,00 %	11	47,83 %	1,00
	X	29693	Historia de Asia y África (Siglos XIX y XX)	7	1	14,29 %	3	75,00 %	1	25,00 %	0	0,00 %	3	42,86 %	1,00
8.04	I	20674	Nociones de Política	2	2	100,00 %	1	50,00 %	1	50,00 %	0	0,00 %	0	0,00 %	1,00
		21010	Taller de Lectura y Comprensión de Textos ¹¹	3	1	33,33 %	1	100,00 %	0	0,00 %	0	0,00 %	2	66,67 %	1,00
		20012	Geografía	1	1	100,00 %	0	0,00 %	0	0,00 %	1	100,00 %	0	0,00 %	0,00
	II	20673	Prehistoria General	0	0	0,00 %	0	0,00 %	0	0,00 %	0	0,00 %	0	0,00 %	0,00
	III	20677	Antropología Social	1	0	0,00 %	1	100,00 %	0	0,00 %	0	0,00 %	0	0,00 %	1,00
		20676	Historiografía	6	5	83,33 %	1	20,00 %	2	40,00 %	2	40,00 %	1	16,67 %	0,60
		20678	Historia del Antiguo Cercano Oriente	4	4	100,00 %	0	0,00 %	1	25,00 %	3	75,00 %	0	0,00 %	0,25
	IV	20680	Historia de América I (Arqueología y Etnohistoria)	3	2	66,67 %	1	50,00 %	0	0,00 %	1	50,00 %	1	33,33 %	0,50
		20679	Historia Antigua Clásica (Grecia y Roma)	4	4	100,00 %	1	100,00 %	0	0,00 %	0	0,00 %	3	75,00 %	1,00
	V	20686	Seminario: Problemática del Mundo Mediterráneo (S.V hasta principios S.XIX)	9	5	55,56 %	0	0,00 %	6	85,71 %	1	14,29 %	2	22,22 %	0,86
		20682	Historia Medieval	10	6	60,00 %	0	0,00 %	5	50,00 %	5	50,00 %	0	0,00 %	0,50
		20027	Teorías de la Historia	17	16	94,12 %	0	0,00 %	1	14,29 %	6	85,71 %	10	58,82 %	0,14
	VI	20683	Historia de América II (Período colonial)	22	19	86,36 %	2	16,67 %	5	41,67 %	5	41,67 %	10	45,45 %	0,58
		20684	Historia Moderna	12	8	66,67 %	3	25,00 %	7	58,33 %	2	16,67 %	0	0,00 %	0,83
		20685	Historia Argentina I (1776-1852)	20	20	100,00 %	0	0,00 %	6	66,67 %	3	33,33 %	11	55,00 %	0,67
	VII	20687	Historia de América III	31	27	87,10 %	3	15,79 %	8	42,11 %	8	42,11 %	12	38,71 %	0,58
		20690	Historia de las Ideas Políticas	37	29	78,38 %	2	12,50 %	14	87,50 %	0	0,00 %	21	56,76 %	1,00
	VIII	20689	Historia Contemporánea (S. XIX y XX)	15	6	40,00 %	0	0,00 %	9	81,82 %	2	18,18 %	4	26,67 %	0,82
		20688	Historia Argentina II (1852-1916)	21	18	85,71 %	4	30,77 %	5	38,46 %	4	30,77 %	8	38,10 %	0,69
30012		Didáctica General y Especial de la Historia	11	8	72,73 %	2	25,00 %	5	62,50 %	1	12,50 %	3	27,27 %	0,88	
IX	20691	Historia Argentina III (1916-1983)	12	2	16,67 %	0	0,00 %	9	81,82 %	2	18,18 %	1	8,33 %	0,82	

11 Por Resolución HCS 230/21 se exime el cursado y la aprobación de los Talleres Introdutorios a los ingresantes de la cohorte 2022. Sin embargo, en el segundo cuatrimestre de 2022 se abre el cursado para aquellos estudiantes que tenían pendiente el cursado de esta actividad académica.

RESULTADO ACADÉMICO DE LAS CURSADAS															
LUJÁN															
PLAN	CUAT.	CÓDIGO	ACTIVIDAD ACADÉMICA	INSC.	REPITENCIA ⁸		CONDICIÓN FINAL ⁹								TASA DE APROBACIÓN ¹⁰
							PROMOVIDOS		REGULARES		LIBRES		AUSENTES		
		30015	Residencia y práctica de la Enseñanza	16	6	37,50 %	0	0,00 %	12	85,71 %	2	14,29 %	2	12,50 %	0,86
		20286	Epistemología	9	3	33,33 %	1	33,33 %	2	66,67 %	0	0,00 %	6	66,67 %	1,00
	X	20693	Historia de Asia y África (S. XIX y XX)	13	6	46,15 %	5	62,50 %	2	25,00 %	1	12,50 %	5	38,46 %	0,88
PROMEDIO PARA LA CARRERA				30,93	11,35	42,59 %	4,93	32,54 %	7,32	40,53 %	6,13	26,93 %	12,55	32,97 %	0,73
PROMEDIO PARA LA UNLU				51,26	41,29 %		31,09 %		29,33 %		36,58 %		42,57 %		0,60

Tabla 4.1 Resultados de cursada para la Carrera

RESULTADO ACADÉMICO DE LAS CURSADAS DE SEMINARIOS																
LUJÁN																
SEMINARIOS	CÓDIGO	ACTIVIDAD ACADÉMICA	INSC.	REPITENCIA		CONDICIÓN FINAL								TASA DE APROBACIÓN		
						PROMOVIDOS		REGULARES		LIBRES		AUSENTES				
	28104	Hist. Soc. en Río de la Plata Estrat.	3	0	0,00 %	0	0,00 %	0	0,00 %	0	0,00 %	0	0,00 %	0	0,00 %	0,00
	28103	La Cuestión China (S.O.)	10	0	0,00 %	4	40,00 %	6	60,00 %	0	0,00 %	0	0,00 %	0	0,00 %	1,00
	28096	Economía Pol. y Desarrollo en Arg. (S.O.)	10	1	10,00 %	0	0,00 %	2	100,00 %	0	0,00 %	8	80,00 %	1,00		
	28066	La Iglesia de los Pobres en Am. Lat.(S.O)	5	1	20,00 %	0	0,00 %	1	100,00 %	0	0,00 %	4	80,00 %	1,00		
	28080	Hist. Agraria: de la Agricul. Criolla (S.O.)	7	0	0,00 %	0	0,00 %	4	100,00 %	0	0,00 %	3	42,86 %	1,00		
	28090	Pragmática de la Prod. Historiograf. (S.O.)	1	0	0,00 %	0	0,00 %	0	0,00 %	0	0,00 %	1	100,00 %	0,00		
	28106	Bolivia: Probl. y Deb. de su His. Con.(S.O.)	6	1	16,67 %	0	0,00 %	1	100,00 %	0	0,00 %	5	83,33 %	1,00		
	28107	El Extranj. Grato, el Huésped Ingrato (S.O)	7	1	14,29 %	0	0,00 %	4	100,00 %	0	0,00 %	3	42,86 %	1,00		
	28066	La Iglesia de los Pobres en Am. Lat. (S.O)	5	1	20,00 %	0	0,00 %	1	100,00 %	0	0,00 %	4	80,00 %	1,00		
	25240	Nac. e Imper. en Medio Orie. Contemp. (S.O)	10	0	0,00 %	1	11,11 %	7	77,78 %	1	11,11 %	1	10,00 %	0,89		
	28082	Archiv. y Fuent. Doc. P/Estud. Grup. Sub. (So)	2	0	0,00 %	0	0,00 %	2	100,00 %	0	0,00 %	0	0,00 %	1,00		
	28086	Teorías del Conflicto. Soc. Post-Act. (S.O)	1	0	0,00 %	0	0,00 %	1	100,00 %	0	0,00 %	0	0,00 %	1,00		
	28097	Antig., Moder. y Salv. en los Relatos (S.O.)	3	1	33,33 %	0	0,00 %	1	100,00 %	0	0,00 %	2	66,67 %	1,00		
	28098	Pris., Penas e Inst. de Enc. en Arg. (S.O.)	3	0	0,00 %	0	0,00 %	1	33,33 %	2	66,67 %	0	0,00 %	0,33		
	28101	Dilemas en Torno a la Hist. Arg. Re. (S.O.)	7	1	14,29 %	0	0,00 %	1	50,00 %	1	50,00 %	5	71,43 %	0,50		
	28102	Cuest. y Probl. en la H. de las Muj. (S.O.)	3	0	0,00 %	0	0,00 %	3	100,00 %	0	0,00 %	0	0,00 %	1,00		
	28108	La Industrializac. Argen. en el S. XX(S.O.)	2	0	0,00 %	0	0,00 %	0	0,00 %	0	0,00 %	2	100,00 %	0,00		

Tabla 4.2 Resultados de cursada de Seminarios para la Carrera

TASA DE APROBACIÓN 2022

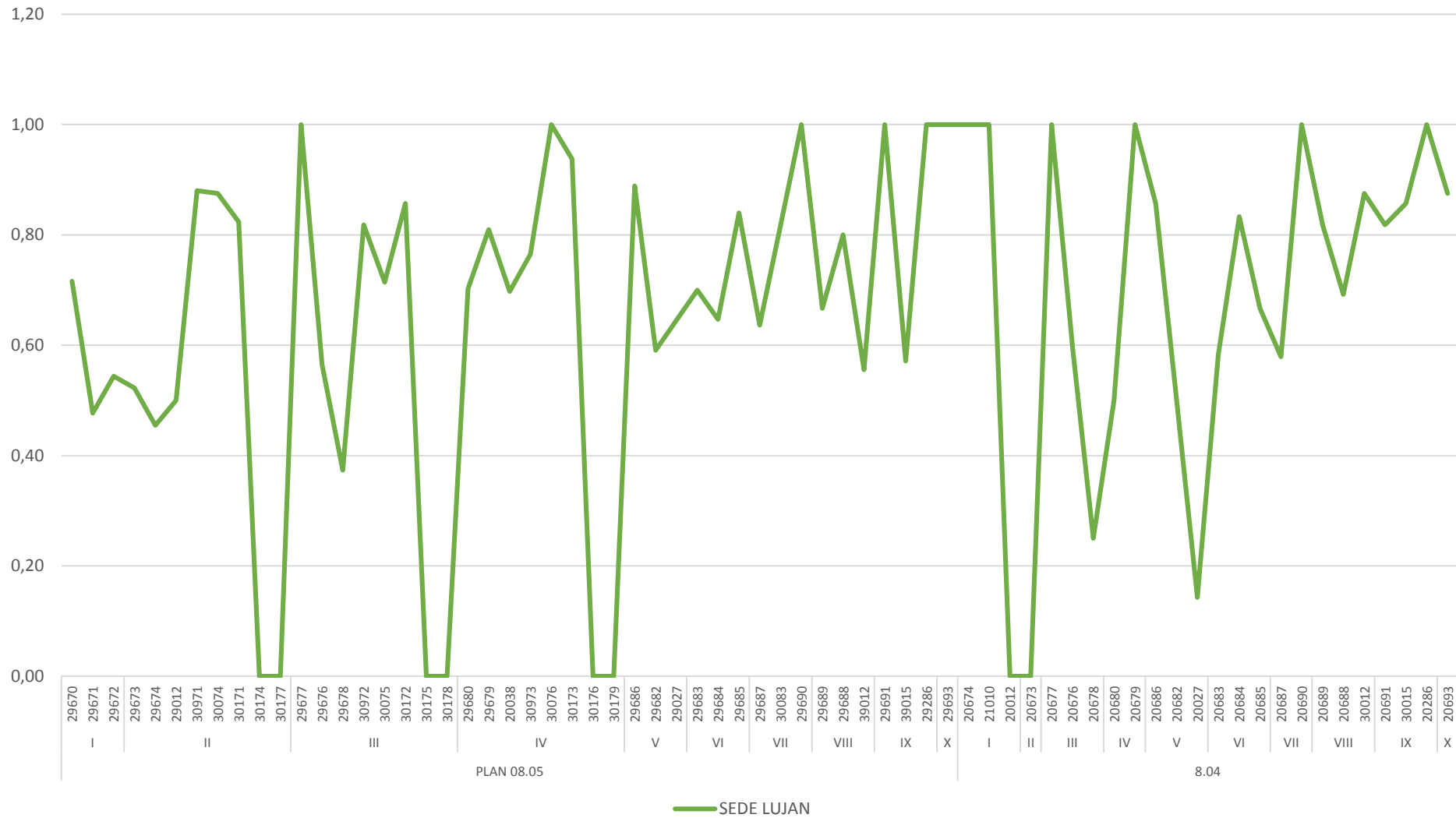



INFORME 2022 ESTADÍSTICO

Capítulo 3 – Resultado académico de los exámenes finales

Este capítulo aborda el rendimiento de los estudiantes en los exámenes finales de las actividades académicas que integran los Planes de Estudio vigentes de la Carrera.

Se han determinado tres resultados posibles: aprobado (calificación 4 a 10), desaprobado (calificación 1 a 3) y ausente. Por otro lado, se han dividido los exámenes de acuerdo a los turnos establecidos en el Capítulo III del Régimen General de Estudios, Resolución HCS 261/21.

Cabe aclarar que las actividades académicas que componen el Plan de Estudios vigente se presentan de acuerdo al cuatrimestre al que pertenecen a efectos de facilitar el análisis de la información.



3.1 RESULTADO ACADÉMICO DE LOS ESTUDIANTES EN EXÁMENES FINALES

En este apartado se observa el rendimiento académico de los estudiantes en los exámenes finales de las actividades académicas del Plan de Estudios vigente. Se hace notar que las actividades académicas que componen el Plan de Estudios vigente se presentan de acuerdo a la matriz de actividades académicas aprobada mediante Resolución del Honorable Consejo Superior a efectos de facilitar el análisis de la información. Cabe aclarar que las asignaturas cuyos porcentajes aparecen en color rojo, son aquellas que se encuentran con un rendimiento menor al observado para el conjunto de actividades académicas que componen la carrera.

RESULTADO ACADÉMICO DE LOS EXÁMENES FINALES ¹²											
LUJÁN											
CUAT.	ACTIVIDAD ACADÉMICA	TURNOS	INSCRIPTOS			TOTAL					
			TODOS	REG.	LIB.	APROBADOS		DESAPROBADOS		AUSENTES	
I (PLAN 08.05)	Taller de Introducción al Estudio de la Historia	Mayo	2	2	0	1	100,00%	0	0,00%	1	50,00%
		Julio-Agosto	30	30	0	9	42,86%	12	57,14%	9	30,00%
		Septiembre	13	13	0	6	60,00%	4	40,00%	3	23,08%
		Noviembre-Diciembre	6	6	0	3	100,00%	0	0,00%	3	50,00%
		Febrero-Marzo	3	3	0	3	100,00%	0	0,00%	0	0,00%
	Elementos de Economía	Mayo	0	0	0	0	0,00%	0	0,00%	0	0,00%
		Julio-Agosto	30	21	9	16	69,57%	7	30,43%	7	23,33%
		Septiembre	3	2	1	1	50,00%	1	50,00%	1	33,33%
		Noviembre-Diciembre	3	1	2	0	0,00%	1	100,00%	2	66,67%
		Febrero-Marzo	2	2	0	2	100,00%	0	0,00%	0	0,00%
	Elementos de Sociología	Mayo	1	0	1	1	100,00%	0	0,00%	0	0,00%
		Julio-Agosto	23	19	4	15	78,95%	4	21,05%	4	17,39%
		Septiembre	5	2	3	2	66,67%	1	33,33%	2	40,00%
		Noviembre-Diciembre	2	0	2	0	0,00%	1	100,00%	1	50,00%
		Febrero-Marzo	1	0	1	1	100,00%	0	0,00%	0	0,00%
II (PLAN 08.05)	Prehistoria General	Mayo	3	3	0	0	0,00%	0	0,00%	3	100,00%
		Julio-Agosto	5	5	0	3	100,00%	0	0,00%	2	40,00%
		Septiembre	0	0	0	0	0,00%	0	0,00%	0	0,00%
		Noviembre-Diciembre	17	12	5	5	71,43%	2	28,57%	10	58,82%
		Febrero-Marzo	9	6	3	7	77,78%	2	22,22%	0	0,00%

¹² El detalle por condición de inscripción se encuentra disponible en versión digital.

RESULTADO ACADÉMICO DE LOS EXÁMENES FINALES¹²

LUJÁN

CUAT.	ACTIVIDAD ACADÉMICA	TURNOS	INSCRIPTOS			TOTAL						
			TODOS	REG.	LIB.	APROBADOS		DESAPROBADOS		AUSENTES		
	Nociones de Política	Mayo	6	4	2	2	66,67%	1	33,33%	3	50,00%	
		Julio-Agosto	9	7	2	1	33,33%	2	66,67%	6	66,67%	
		Septiembre	1	1	0	0	0,00%	0	0,00%	1	100,00%	
		Noviembre-Diciembre	15	14	1	6	66,67%	3	33,33%	6	40,00%	
		Febrero-Marzo	9	6	3	4	44,44%	5	55,56%	0	0,00%	
	Geografía	Mayo	2	2	0	0	0,00%	0	0,00%	2	100,00%	
		Julio-Agosto	1	1	0	0	0,00%	0	0,00%	1	100,00%	
		Septiembre	1	1	0	0	0,00%	0	0,00%	1	100,00%	
		Noviembre-Diciembre	12	8	4	5	83,33%	1	16,67%	6	50,00%	
		Febrero-Marzo	3	1	2	2	66,67%	1	33,33%	0	0,00%	
	III (PLAN 08.05)	Antropología Social	Mayo	0	0	0	0	0,00%	0	0,00%	0	0,00%
			Julio-Agosto	1	0	1	1	100,00%	0	0,00%	0	0,00%
Septiembre			0	0	0	0	0,00%	0	0,00%	0	0,00%	
Noviembre-Diciembre			0	0	0	0	0,00%	0	0,00%	0	0,00%	
Febrero-Marzo			0	0	0	0	0,00%	0	0,00%	0	0,00%	
Historiografía		Mayo	2	2	0	0	0,00%	1	100,00%	1	50,00%	
		Julio-Agosto	14	10	4	1	20,00%	4	80,00%	9	64,29%	
		Septiembre	3	3	0	2	100,00%	0	0,00%	1	33,33%	
		Noviembre-Diciembre	2	1	1	0	0,00%	0	0,00%	2	100,00%	
		Febrero-Marzo	2	2	0	1	50,00%	1	50,00%	0	0,00%	
Historia del Antiguo Cercano Oriente		Mayo	1	1	0	1	100,00%	0	0,00%	0	0,00%	
		Julio-Agosto	20	15	5	2	15,38%	11	84,62%	7	35,00%	
		Septiembre	1	0	1	0	0,00%	1	100,00%	0	0,00%	
		Noviembre-Diciembre	8	6	2	2	40,00%	3	60,00%	3	37,50%	
		Febrero-Marzo	4	3	1	0	0,00%	4	100,00%	0	0,00%	
IV (PLAN 08.05)		Historia de América I (Arqueología y Etnohistoria)	Mayo	8	7	1	2	100,00%	0	0,00%	6	75,00%
	Julio-Agosto		13	10	3	3	100,00%	0	0,00%	10	76,92%	
	Septiembre		3	3	0	1	100,00%	0	0,00%	2	66,67%	
	Noviembre-Diciembre		9	9	0	2	66,67%	1	33,33%	6	66,67%	
	Febrero-Marzo		8	8	0	4	50,00%	4	50,00%	0	0,00%	
	Historia Antigua Clásica (Grecia y Roma)	Mayo	1	1	0	1	100,00%	0	0,00%	0	0,00%	
		Julio-Agosto	6	5	1	1	100,00%	0	0,00%	5	83,33%	

RESULTADO ACADÉMICO DE LOS EXÁMENES FINALES¹²

LUJÁN

CUAT.	ACTIVIDAD ACADÉMICA	TURNOS	INSCRIPTOS			TOTAL					
			TODOS	REG.	LIB.	APROBADOS		DESAPROBADOS		AUSENTES	
		Septiembre	0	0	0	0	0,00%	0	0,00%	0	0,00%
		Noviembre-Diciembre	5	5	0	1	33,33%	2	66,67%	2	40,00%
		Febrero-Marzo	9	9	0	5	55,56%	4	44,44%	0	0,00%
V (PLAN 08.05)	Problemáticas del Mundo Mediterráneo (Siglo V a principios del XV)	Mayo	0	0	0	0	0,00%	0	0,00%	0	0,00%
		Julio-Agosto	2	2	0	2	100,00%	0	0,00%	0	0,00%
		Septiembre	2	2	0	2	100,00%	0	0,00%	0	0,00%
		Noviembre-Diciembre	2	2	0	1	100,00%	0	0,00%	1	50,00%
		Febrero-Marzo	3	3	0	3	100,00%	0	0,00%	0	0,00%
		Mayo	0	0	0	0	0,00%	0	0,00%	0	0,00%
	Historia Medieval	Julio-Agosto	2	2	0	0	0,00%	0	0,00%	2	100,00%
		Septiembre	1	0	1	0	0,00%	0	0,00%	1	100,00%
		Noviembre-Diciembre	0	0	0	0	0,00%	0	0,00%	0	0,00%
		Febrero-Marzo	1	0	1	0	0,00%	1	100,00%	0	0,00%
	Teorías de la Historia	Mayo	1	1	0	0	0,00%	0	0,00%	1	100,00%
		Julio-Agosto	7	7	0	1	25,00%	3	75,00%	3	42,86%
		Septiembre	3	3	0	2	100,00%	0	0,00%	1	33,33%
		Noviembre-Diciembre	3	3	0	0	0,00%	0	0,00%	3	100,00%
		Febrero-Marzo	2	2	0	1	50,00%	1	50,00%	0	0,00%
VI (PLAN 08.05)	Historia de América II (Período colonial)	Mayo	0	0	0	0	0,00%	0	0,00%	0	0,00%
		Julio-Agosto	0	0	0	0	0,00%	0	0,00%	0	0,00%
		Septiembre	0	0	0	0	0,00%	0	0,00%	0	0,00%
		Noviembre-Diciembre	1	1	0	0	0,00%	0	0,00%	1	100,00%
		Febrero-Marzo	3	3	0	2	66,67%	1	33,33%	0	0,00%
	Historia Moderna	Mayo	0	0	0	0	0,00%	0	0,00%	0	0,00%
		Julio-Agosto	0	0	0	0	0,00%	0	0,00%	0	0,00%
		Septiembre	0	0	0	0	0,00%	0	0,00%	0	0,00%
		Noviembre-Diciembre	2	2	0	1	100,00%	0	0,00%	1	50,00%
		Febrero-Marzo	3	3	0	3	100,00%	0	0,00%	0	0,00%
	Historia Argentina I (1776-1852)	Mayo	0	0	0	0	0,00%	0	0,00%	0	0,00%
		Julio-Agosto	2	2	0	0	0,00%	0	0,00%	2	100,00%
		Septiembre	2	1	1	1	100,00%	0	0,00%	1	50,00%
		Noviembre-Diciembre	7	7	0	5	100,00%	0	0,00%	2	28,57%

RESULTADO ACADÉMICO DE LOS EXÁMENES FINALES¹²

LUJÁN

CUAT.	ACTIVIDAD ACADÉMICA	TURNOS	INSCRIPTOS			TOTAL					
			TODOS	REG.	LIB.	APROBADOS		DESAPROBADOS		AUSENTES	
		Febrero-Marzo	1	1	0	1	100,00%	0	0,00%	0	0,00%
		Mayo	0	0	0	0	0,00%	0	0,00%	0	0,00%
		Julio-Agosto	2	2	0	1	100,00%	0	0,00%	1	50,00%
		Septiembre	0	0	0	0	0,00%	0	0,00%	0	0,00%
		Noviembre-Diciembre	0	0	0	0	0,00%	0	0,00%	0	0,00%
		Febrero-Marzo	0	0	0	0	0,00%	0	0,00%	0	0,00%
		Mayo	1	1	0	0	0,00%	0	0,00%	1	100,00%
		Julio-Agosto	3	3	0	1	100,00%	0	0,00%	2	66,67%
		Septiembre	3	3	0	2	100,00%	0	0,00%	1	33,33%
		Noviembre-Diciembre	3	2	1	1	100,00%	0	0,00%	2	66,67%
		Febrero-Marzo	0	0	0	0	0,00%	0	0,00%	0	0,00%
		Mayo	1	0	1	0	0,00%	0	0,00%	1	100,00%
		Julio-Agosto	3	1	2	0	0,00%	1	100,00%	2	66,67%
		Septiembre	1	0	1	0	0,00%	0	0,00%	1	100,00%
		Noviembre-Diciembre	0	0	0	0	0,00%	0	0,00%	0	0,00%
		Febrero-Marzo	2	1	1	1	50,00%	1	50,00%	0	0,00%
		Mayo	2	0	2	1	100,00%	0	0,00%	1	50,00%
		Julio-Agosto	0	0	0	0	0,00%	0	0,00%	0	0,00%
		Septiembre	0	0	0	0	0,00%	0	0,00%	0	0,00%
		Noviembre-Diciembre	3	3	0	0	0,00%	0	0,00%	3	100,00%
		Febrero-Marzo	2	2	0	1	50,00%	1	50,00%	0	0,00%
		Mayo	1	1	0	0	0,00%	0	0,00%	1	100,00%
		Julio-Agosto	1	1	0	0	0,00%	0	0,00%	1	100,00%
		Septiembre	0	0	0	0	0,00%	0	0,00%	0	0,00%
		Noviembre-Diciembre	1	1	0	1	100,00%	0	0,00%	0	0,00%
		Febrero-Marzo	0	0	0	0	0,00%	0	0,00%	0	0,00%
		Mayo	0	0	0	0	0,00%	0	0,00%	0	0,00%
		Julio-Agosto	0	0	0	0	0,00%	0	0,00%	0	0,00%
		Septiembre	0	0	0	0	0,00%	0	0,00%	0	0,00%
		Noviembre-Diciembre	2	1	1	2	100,00%	0	0,00%	0	0,00%
		Febrero-Marzo	0	0	0	0	0,00%	0	0,00%	0	0,00%
		Mayo	0	0	0	0	0,00%	0	0,00%	0	0,00%
		Residencia y Práctica de la Enseñanza	0	0	0	0	0,00%	0	0,00%	0	0,00%

RESULTADO ACADÉMICO DE LOS EXÁMENES FINALES¹²

LUJÁN

CUAT.	ACTIVIDAD ACADÉMICA	TURNOS	INSCRIPTOS			TOTAL						
			TODOS	REG.	LIB.	APROBADOS		DESAPROBADOS		AUSENTES		
		Julio-Agosto	2	0	2	0	0,00%	0	0,00%	2	100,00%	
		Septiembre	1	1	0	1	100,00%	0	0,00%	0	0,00%	
		Noviembre-Diciembre	1	1	0	1	100,00%	0	0,00%	0	0,00%	
		Febrero-Marzo	0	0	0	0	0,00%	0	0,00%	0	0,00%	
	Epistemología	Mayo	1	1	0	0	0,00%	0	0,00%	1	100,00%	
		Julio-Agosto	0	0	0	0	0,00%	0	0,00%	0	0,00%	
		Septiembre	1	1	0	0	0,00%	0	0,00%	1	100,00%	
		Noviembre-Diciembre	1	1	0	0	0,00%	0	0,00%	1	100,00%	
	I	Nociones de Política	Febrero-Marzo	0	0	0	0	0,00%	0	0,00%	0	0,00%
			Mayo	2	2	0	1	100,00%	0	0,00%	1	50,00%
			Julio-Agosto	0	0	0	0	0,00%	0	0,00%	0	0,00%
			Septiembre	0	0	0	0	0,00%	0	0,00%	0	0,00%
Geografía		Noviembre-Diciembre	1	1	0	1	100,00%	0	0,00%	0	0,00%	
		Febrero-Marzo	0	0	0	0	0,00%	0	0,00%	0	0,00%	
		Mayo	0	0	0	0	0,00%	0	0,00%	0	0,00%	
		Julio-Agosto	1	1	0	0	0,00%	0	0,00%	1	100,00%	
II		Prehistoria General	Septiembre	0	0	0	0	0,00%	0	0,00%	0	0,00%
			Noviembre-Diciembre	0	0	0	0	0,00%	0	0,00%	0	0,00%
			Febrero-Marzo	0	0	0	0	0,00%	0	0,00%	0	0,00%
			Mayo	1	1	0	0	0,00%	0	0,00%	1	100,00%
	Inglés I	Julio-Agosto	4	4	0	2	100,00%	0	0,00%	2	50,00%	
		Septiembre	1	1	0	1	100,00%	0	0,00%	0	0,00%	
		Noviembre-Diciembre	1	1	0	0	0,00%	0	0,00%	1	100,00%	
		Febrero-Marzo	0	0	0	0	0,00%	0	0,00%	0	0,00%	
	Francés I	Mayo	3	3	0	0	0,00%	1	100,00%	2	66,67%	
		Julio-Agosto	2	1	1	0	0,00%	0	0,00%	2	100,00%	
		Septiembre	3	3	0	2	100,00%	0	0,00%	1	33,33%	
		Noviembre-Diciembre	5	2	3	1	33,33%	2	66,67%	2	40,00%	
	Francés I	Febrero-Marzo	2	2	0	2	100,00%	0	0,00%	0	0,00%	
		Mayo	0	0	0	0	0,00%	0	0,00%	0	0,00%	
		Julio-Agosto	1	1	0	0	0,00%	0	0,00%	1	100,00%	
		Septiembre	0	0	0	0	0,00%	0	0,00%	0	0,00%	

RESULTADO ACADÉMICO DE LOS EXÁMENES FINALES¹²

LUJÁN

CUAT.	ACTIVIDAD ACADÉMICA	TURNOS	INSCRIPTOS			TOTAL						
			TODOS	REG.	LIB.	APROBADOS		DESAPROBADOS		AUSENTES		
	Portugués I	Noviembre-Diciembre	0	0	0	0	0,00%	0	0,00%	0	0,00%	
		Febrero-Marzo	0	0	0	0	0,00%	0	0,00%	0	0,00%	
		Mayo	0	0	0	0	0,00%	0	0,00%	0	0,00%	
		Julio-Agosto	1	1	0	1	100,00%	0	0,00%	0	0,00%	
		Septiembre	0	0	0	0	0,00%	0	0,00%	0	0,00%	
		Noviembre-Diciembre	0	0	0	0	0,00%	0	0,00%	0	0,00%	
		Febrero-Marzo	3	1	2	1	33,33%	2	66,67%	0	0,00%	
	III	Historiografía	Mayo	1	1	0	0	0,00%	0	0,00%	1	100,00%
			Julio-Agosto	6	6	0	1	50,00%	1	50,00%	4	66,67%
			Septiembre	0	0	0	0	0,00%	0	0,00%	0	0,00%
			Noviembre-Diciembre	2	2	0	1	100,00%	0	0,00%	1	50,00%
			Febrero-Marzo	1	1	0	0	0,00%	1	100,00%	0	0,00%
		Historia del Antiguo Cercano Oriente	Mayo	0	0	0	0	0,00%	0	0,00%	0	0,00%
			Julio-Agosto	3	3	0	0	0,00%	0	0,00%	3	100,00%
Septiembre			0	0	0	0	0,00%	0	0,00%	0	0,00%	
Noviembre-Diciembre			3	3	0	2	66,67%	1	33,33%	0	0,00%	
Febrero-Marzo			0	0	0	0	0,00%	0	0,00%	0	0,00%	
Inglés II		Mayo	1	1	0	0	0,00%	0	0,00%	1	100,00%	
		Julio-Agosto	6	6	0	4	100,00%	0	0,00%	2	33,33%	
		Septiembre	2	2	0	1	100,00%	0	0,00%	1	50,00%	
		Noviembre-Diciembre	0	0	0	0	0,00%	0	0,00%	0	0,00%	
	Febrero-Marzo	2	2	0	1	50,00%	1	50,00%	0	0,00%		
Francés II	Mayo	1	1	0	1	100,00%	0	0,00%	0	0,00%		
	Julio-Agosto	0	0	0	0	0,00%	0	0,00%	0	0,00%		
	Septiembre	0	0	0	0	0,00%	0	0,00%	0	0,00%		
	Noviembre-Diciembre	3	3	0	2	66,67%	1	33,33%	0	0,00%		
	Febrero-Marzo	0	0	0	0	0,00%	0	0,00%	0	0,00%		
Portugués II	Mayo	1	1	0	1	100,00%	0	0,00%	0	0,00%		
	Julio-Agosto	0	0	0	0	0,00%	0	0,00%	0	0,00%		
	Septiembre	0	0	0	0	0,00%	0	0,00%	0	0,00%		
	Noviembre-Diciembre	0	0	0	0	0,00%	0	0,00%	0	0,00%		
	Febrero-Marzo	1	1	0	1	100,00%	0	0,00%	0	0,00%		

RESULTADO ACADÉMICO DE LOS EXÁMENES FINALES¹²

LUJÁN

CUAT.	ACTIVIDAD ACADÉMICA	TURNOS	INSCRIPTOS			TOTAL					
			TODOS	REG.	LIB.	APROBADOS		DESAPROBADOS		AUSENTES	
IV	Historia de América I (Arqueología y Etnohistoria)	Mayo	1	1	0	0	0,00%	0	0,00%	1	100,00%
		Julio-Agosto	2	2	0	1	100,00%	0	0,00%	1	50,00%
		Septiembre	2	2	0	0	0,00%	0	0,00%	2	100,00%
		Noviembre-Diciembre	3	2	1	0	0,00%	1	100,00%	2	66,67%
		Febrero-Marzo	0	0	0	0	0,00%	0	0,00%	0	0,00%
	Historia Antigua Clásica (Grecia y Roma)	Mayo	2	2	0	0	0,00%	1	100,00%	1	50,00%
		Julio-Agosto	2	2	0	0	0,00%	0	0,00%	2	100,00%
		Septiembre	1	1	0	1	100,00%	0	0,00%	0	0,00%
		Noviembre-Diciembre	1	1	0	1	100,00%	0	0,00%	0	0,00%
		Febrero-Marzo	1	1	0	0	0,00%	1	100,00%	0	0,00%
	Estudio de la Constitución Nacional y los Derechos Humanos	Mayo	1	0	1	0	0,00%	0	0,00%	1	100,00%
		Julio-Agosto	4	2	2	2	66,67%	1	33,33%	1	25,00%
		Septiembre	0	0	0	0	0,00%	0	0,00%	0	0,00%
		Noviembre-Diciembre	2	1	1	0	0,00%	2	100,00%	0	0,00%
		Febrero-Marzo	1	1	0	0	0,00%	1	100,00%	0	0,00%
	Inglés III	Mayo	0	0	0	0	0,00%	0	0,00%	0	0,00%
		Julio-Agosto	0	0	0	0	0,00%	0	0,00%	0	0,00%
		Septiembre	2	0	2	1	100,00%	0	0,00%	1	50,00%
		Noviembre-Diciembre	3	1	2	1	100,00%	0	0,00%	2	66,67%
		Febrero-Marzo	1	1	0	1	100,00%	0	0,00%	0	0,00%
Francés III	Mayo	1	1	0	1	100,00%	0	0,00%	0	0,00%	
	Julio-Agosto	0	0	0	0	0,00%	0	0,00%	0	0,00%	
	Septiembre	0	0	0	0	0,00%	0	0,00%	0	0,00%	
	Noviembre-Diciembre	0	0	0	0	0,00%	0	0,00%	0	0,00%	
	Febrero-Marzo	0	0	0	0	0,00%	0	0,00%	0	0,00%	
V	Seminario: Problemática del Mundo Mediterráneo (S.V hasta principios S. XIX)	Mayo	4	4	0	2	100,00%	0	0,00%	2	50,00%
		Julio-Agosto	2	2	0	2	100,00%	0	0,00%	0	0,00%
		Septiembre	2	2	0	1	100,00%	0	0,00%	1	50,00%
		Noviembre-Diciembre	1	1	0	1	100,00%	0	0,00%	0	0,00%
		Febrero-Marzo	2	2	0	2	100,00%	0	0,00%	0	0,00%
	Historia Medieval	Mayo	3	3	0	0	0,00%	0	0,00%	3	100,00%
		Julio-Agosto	8	7	1	3	60,00%	2	40,00%	3	37,50%

RESULTADO ACADÉMICO DE LOS EXÁMENES FINALES¹²

LUJÁN

CUAT.	ACTIVIDAD ACADÉMICA	TURNOS	INSCRIPTOS			TOTAL					
			TODOS	REG.	LIB.	APROBADOS		DESAPROBADOS		AUSENTES	
		Septiembre	1	1	0	1	100,00%	0	0,00%	0	0,00%
		Noviembre-Diciembre	3	3	0	1	100,00%	0	0,00%	2	66,67%
		Febrero-Marzo	2	2	0	0	0,00%	2	100,00%	0	0,00%
	Teorías de la Historia	Mayo	1	1	0	0	0,00%	0	0,00%	1	100,00%
		Julio-Agosto	6	4	2	1	50,00%	1	50,00%	4	66,67%
		Septiembre	1	1	0	0	0,00%	0	0,00%	1	100,00%
		Noviembre-Diciembre	2	2	0	0	0,00%	0	0,00%	2	100,00%
		Febrero-Marzo	0	0	0	0	0,00%	0	0,00%	0	0,00%
		Mayo	0	0	0	0	0,00%	0	0,00%	0	0,00%
		Julio-Agosto	2	2	0	1	100,00%	0	0,00%	1	50,00%
VI	Historia de América II (Período colonial)	Septiembre	1	1	0	1	100,00%	0	0,00%	0	0,00%
		Noviembre-Diciembre	2	2	0	0	0,00%	0	0,00%	2	100,00%
		Febrero-Marzo	2	1	1	1	50,00%	1	50,00%	0	0,00%
		Mayo	2	2	0	2	100,00%	0	0,00%	0	0,00%
		Julio-Agosto	5	5	0	5	100,00%	0	0,00%	0	0,00%
	Historia Moderna	Septiembre	1	1	0	1	100,00%	0	0,00%	0	0,00%
		Noviembre-Diciembre	5	5	0	2	100,00%	0	0,00%	3	60,00%
		Febrero-Marzo	5	4	1	3	60,00%	2	40,00%	0	0,00%
		Mayo	3	3	0	1	100,00%	0	0,00%	2	66,67%
		Julio-Agosto	9	9	0	3	75,00%	1	25,00%	5	55,56%
Historia Argentina I (1776-1852)	Septiembre	1	1	0	0	0,00%	0	0,00%	1	100,00%	
	Noviembre-Diciembre	6	6	0	1	33,33%	2	66,67%	3	50,00%	
	Febrero-Marzo	1	1	0	1	100,00%	0	0,00%	0	0,00%	
	Mayo	1	1	0	0	0,00%	1	100,00%	0	0,00%	
VII	Historia de América III	Julio-Agosto	4	4	0	3	100,00%	0	0,00%	1	25,00%
		Septiembre	1	1	0	1	100,00%	0	0,00%	0	0,00%
		Noviembre-Diciembre	4	4	0	1	100,00%	0	0,00%	3	75,00%
		Febrero-Marzo	7	7	0	4	57,14%	3	42,86%	0	0,00%
		Mayo	2	2	0	0	0,00%	0	0,00%	2	100,00%
	Historia de las Ideas Políticas	Julio-Agosto	10	10	0	2	40,00%	3	60,00%	5	50,00%
		Septiembre	8	8	0	3	60,00%	2	40,00%	3	37,50%
		Noviembre-Diciembre	7	6	1	1	50,00%	1	50,00%	5	71,43%

RESULTADO ACADÉMICO DE LOS EXÁMENES FINALES¹²

LUJÁN

CUAT.	ACTIVIDAD ACADÉMICA	TURNOS	INSCRIPTOS			TOTAL					
			TODOS	REG.	LIB.	APROBADOS		DESAPROBADOS		AUSENTES	
		Febrero-Marzo	7	7	0	6	85,71%	1	14,29%	0	0,00%
		Mayo	2	2	0	2	100,00%	0	0,00%	0	0,00%
		Julio-Agosto	2	2	0	2	100,00%	0	0,00%	0	0,00%
		Septiembre	1	1	0	1	100,00%	0	0,00%	0	0,00%
		Noviembre-Diciembre	1	1	0	1	100,00%	0	0,00%	0	0,00%
		Febrero-Marzo	4	4	0	4	100,00%	0	0,00%	0	0,00%
		Mayo	2	2	0	0	0,00%	0	0,00%	2	100,00%
		Julio-Agosto	6	6	0	2	100,00%	0	0,00%	4	66,67%
		Septiembre	3	3	0	2	100,00%	0	0,00%	1	33,33%
		Noviembre-Diciembre	4	4	0	2	100,00%	0	0,00%	2	50,00%
		Febrero-Marzo	1	1	0	1	100,00%	0	0,00%	0	0,00%
		Mayo	6	6	0	1	50,00%	1	50,00%	4	66,67%
		Julio-Agosto	9	9	0	2	66,67%	1	33,33%	6	66,67%
		Septiembre	4	4	0	1	100,00%	0	0,00%	3	75,00%
		Noviembre-Diciembre	10	10	0	1	50,00%	1	50,00%	8	80,00%
		Febrero-Marzo	3	3	0	3	100,00%	0	0,00%	0	0,00%
		Mayo	2	2	0	2	100,00%	0	0,00%	0	0,00%
		Julio-Agosto	1	1	0	1	100,00%	0	0,00%	0	0,00%
		Septiembre	2	2	0	2	100,00%	0	0,00%	0	0,00%
		Noviembre-Diciembre	1	1	0	1	100,00%	0	0,00%	0	0,00%
		Febrero-Marzo	1	1	0	1	100,00%	0	0,00%	0	0,00%
		Mayo	1	1	0	1	100,00%	0	0,00%	0	0,00%
		Julio-Agosto	5	5	0	5	100,00%	0	0,00%	0	0,00%
		Septiembre	6	6	0	4	100,00%	0	0,00%	2	33,33%
		Noviembre-Diciembre	12	12	0	11	100,00%	0	0,00%	1	8,33%
		Febrero-Marzo	2	2	0	2	100,00%	0	0,00%	0	0,00%
		Mayo	0	0	0	0	0,00%	0	0,00%	0	0,00%
		Julio-Agosto	0	0	0	0	0,00%	0	0,00%	0	0,00%
		Septiembre	0	0	0	0	0,00%	0	0,00%	0	0,00%
		Noviembre-Diciembre	1	1	0	1	100,00%	0	0,00%	0	0,00%
		Febrero-Marzo	0	0	0	0	0,00%	0	0,00%	0	0,00%
X	Historia de Asia y África (S. XIX y XX)	Mayo	0	0	0	0	0,00%	0	0,00%	0	0,00%

RESULTADO ACADÉMICO DE LOS EXÁMENES FINALES ¹²											
LUJÁN											
CUAT.	ACTIVIDAD ACADÉMICA	TURNOS	INSCRIPTOS			TOTAL					
			TODOS	REG.	LIB.	APROBADOS		DESAPROBADOS		AUSENTES	
		Julio-Agosto	3	3	0	3	100,00%	0	0,00%	0	0,00%
		Septiembre	1	1	0	1	100,00%	0	0,00%	0	0,00%
		Noviembre-Diciembre	0	0	0	0	0,00%	0	0,00%	0	0,00%
		Febrero-Marzo	0	0	0	0	0,00%	0	0,00%	0	0,00%
PROMEDIO PARA LA CARRERA			3,71	1,18	1,96	1,56	70,07%	0,67	29,93%	1,48	39,79%
PROMEDIO PARA LA UNLu			6,65	5,44	1,21	64,69%		35,31%		42,06%	

Tabla 5.1 Rendimiento académico en exámenes finales

RESULTADO ACADÉMICO DE LOS EXÁMENES FINALES DE SEMINARIOS											
LUJÁN											
	ACTIVIDAD ACADÉMICA	TURNOS	INSCRIPTOS			TOTAL					
			TODOS	REG.	LIB.	APROBADOS		DESAPROBADOS		AUSENTES	
SEMINARIOS	Economía Política y Desarrollo en Argentina (1920-2015)	Mayo	0	0	0	0	0,00%	0	0,00%	0	0,00%
		Julio-Agosto	0	0	0	0	0,00%	0	0,00%	0	0,00%
		Septiembre	0	0	0	0	0,00%	0	0,00%	0	0,00%
		Noviembre-Diciembre	0	0	0	0	0,00%	0	0,00%	0	0,00%
		Febrero-Marzo	1	1	0	1	100,00%	0	0,00%	0	0,00%
	La Modernidad Clásica a Través de sus Relatos de Viaje: La Expansión Ultramarina y la Cultura Europea	Mayo	0	0	0	0	0,00%	0	0,00%	0	0,00%
		Julio-Agosto	1	1	0	1	100,00%	0	0,00%	0	0,00%
		Septiembre	0	0	0	0	0,00%	0	0,00%	0	0,00%
		Noviembre-Diciembre	0	0	0	0	0,00%	0	0,00%	0	0,00%
		Febrero-Marzo	1	1	0	1	100,00%	0	0,00%	0	0,00%
	Teorías del Conflicto Social de la Postguerra a la Actualidad	Mayo	0	0	0	0	0,00%	0	0,00%	0	0,00%
		Julio-Agosto	1	1	0	1	100,00%	0	0,00%	0	0,00%
		Septiembre	0	0	0	0	0,00%	0	0,00%	0	0,00%
		Noviembre-Diciembre	0	0	0	0	0,00%	0	0,00%	0	0,00%
		Febrero-Marzo	0	0	0	0	0,00%	0	0,00%	0	0,00%
	India, Cultura y Sociedad en la Contemporaneidad	Mayo	0	0	0	0	0,00%	0	0,00%	0	0,00%
		Julio-Agosto	1	1	0	1	100,00%	0	0,00%	0	0,00%
		Septiembre	0	0	0	0	0,00%	0	0,00%	0	0,00%
		Noviembre-Diciembre	0	0	0	0	0,00%	0	0,00%	0	0,00%

RESULTADO ACADÉMICO DE LOS EXÁMENES FINALES DE SEMINARIOS

LUJÁN

ACTIVIDAD ACADÉMICA	TURNOS	INSCRIPTOS			TOTAL					
		TODOS	REG.	LIB.	APROBADOS		DESAPROBADOS		AUSENTES	
Archivos y Fuentes Documentales para el Estudio de Grupos Subalternos en el Río de la Plata (Siglos XVIII y XIX)	Febrero-Marzo	1	1	0	1	100,00%	0	0,00%	0	0,00%
	Mayo	1	1	0	1	100,00%	0	0,00%	0	0,00%
	Julio-Agosto	0	0	0	0	0,00%	0	0,00%	0	0,00%
	Septiembre	0	0	0	0	0,00%	0	0,00%	0	0,00%
	Noviembre-Diciembre	0	0	0	0	0,00%	0	0,00%	0	0,00%
Cuest. Y Probl. En la H. de la Muj. (S.O.)	Febrero-Marzo	2	2	0	2	100,00%	0	0,00%	0	0,00%
	Mayo	0	0	0	0	0,00%	0	0,00%	0	0,00%
	Julio-Agosto	0	0	0	0	0,00%	0	0,00%	0	0,00%
	Septiembre	1	1	0	1	100,00%	0	0,00%	0	0,00%
	Noviembre-Diciembre	0	0	0	0	0,00%	0	0,00%	0	0,00%
Economía Política y Desarrollo en Arg. (S.O.)	Febrero-Marzo	1	1	0	1	100,00%	0	0,00%	0	0,00%
	Mayo	0	0	0	0	0,00%	0	0,00%	0	0,00%
	Julio-Agosto	0	0	0	0	0,00%	0	0,00%	0	0,00%
	Septiembre	0	0	0	0	0,00%	0	0,00%	0	0,00%
	Noviembre-Diciembre	0	0	0	0	0,00%	0	0,00%	0	0,00%
Historia de las Empresas (SEM.OPT.)	Febrero-Marzo	1	1	0	1	100,00%	0	0,00%	0	0,00%
	Mayo	0	0	0	0	0,00%	0	0,00%	0	0,00%
	Julio-Agosto	1	1	0	1	100,00%	0	0,00%	0	0,00%
	Septiembre	0	0	0	0	0,00%	0	0,00%	0	0,00%
	Noviembre-Diciembre	0	0	0	0	0,00%	0	0,00%	0	0,00%
	Febrero-Marzo	0	0	0	0	0,00%	0	0,00%	0	0,00%

Tabla 5.2 Rendimiento académico en exámenes finales de Seminarios



INFORME 2022 ESTADÍSTICO

Capítulo 4 – Abandono en la Carrera

En este apartado se aborda la problemática del abandono en la Carrera, clasificando a este fenómeno de acuerdo al momento en el que transcurre, denominando abandono temprano cuando los estudiantes dejan sus estudios en la Universidad en los dos primeros años a partir de su ingreso y abandono tardío del tercero en adelante.

Asimismo, se realiza un análisis del abandono de acuerdo a las diferentes Cohortes -años de ingreso- de la Carrera a efectos de permitir evaluar el impacto de potenciales estrategias aplicadas por la Comisión Plan de Estudios en un determinado momento.



UNLU
Universidad Nacional de Luján

www.unlu.edu.ar – www.estadisticaseducativas.unlu.edu.ar
(02323) 423979 / 423171 - Luján Bs. As. - Ruta 5 y Av. Constitución

4.1 EL ABANDONO¹³ POR COHORTE EN LA CARRERA

En el siguiente cuadro se puede observar mediante la lectura por filas, el abandono por cohorte en los sucesivos años considerando, para los años de ingreso que sea posible, la duración real¹⁴ de la Carrera como años transcurridos. Cada fila representa una cohorte, mientras que cada columna que contiene un año representa la cantidad de estudiantes que finalizaron ese año con actividad académica, esto es un examen final o una cursada del segundo cuatrimestre con resultado diferente de ausente:

ABANDONO POR COHORTE EN LA CARRERA						
LUJÁN						
COHORTE	INGRESANTES	2018	2019	2020	2021	2022
2018	117	86	40	28	27	20
		26,50%	65,81%	76,07%	76,92%	82,91%
2019	107		93	55	46	40
			13,08%	48,60%	57,01%	62,62%
2020	137			103	65	47
				24,82%	52,55%	65,69%
2021	148				89	46
					39,86%	68,92%
2022	91					56
						38,46%
ABANDONO AL MOMENTO DE CORTE EN LA CARRERA (%)						65,17%
ABANDONO AL MOMENTO DE CORTE EN CARRERAS UNLu (%)						59,01%

Tabla 6. Abandono por cohorte en la Carrera

En las filas, se puede observar la cantidad de estudiantes de la cohorte que se mantienen activos al segundo Cuatrimestre de cada año.

El porcentaje que se indica en cada caso, corresponde al abandono acumulado para la cohorte en el año.

13 A los efectos de este trabajo, se contabiliza que un estudiante abandonó sus estudios si no registrara condición distinta de ausente en un examen final o cursada de una asignatura de esa Carrera durante el último cuatrimestre objeto del análisis.

14 La duración real de la Carrera es el promedio de la duración de la Carrera para los graduados del Título final de la Carrera.

4.2 EL ABANDONO TEMPRANO¹⁵ Y TARDÍO¹⁶ EN LA CARRERA

En función de las cifras anteriores, se analiza ahora el abandono en la Carrera y su relación con el abandono observado para la totalidad de Carreras de Pregrado y Grado de la Universidad Nacional de Luján desagregando al mismo según el momento en el que se produce. Para el estudio del abandono temprano se utilizan las cohortes 2017-2021 mientras que para el abandono tardío las que van entre el año 2015 y 2019.

ABANDONO TEMPRANO Y TARDIO EN LA CARRERA		
LUJÁN		
POBLACIÓN	ABANDONO TEMPRANO	ABANDONO TARDÍO
Estudiantes de la Carrera	58,91%	19,29%
Carreras UNLu	51,69%	21,60%

Tabla 7. Abandono temprano y tardío en la Carrera

15 Se denomina **abandono temprano** al fenómeno en que un estudiante deja sus estudios en la Universidad en los dos primeros años a partir de su ingreso. El abandono temprano se calcula como la cantidad de estudiantes que abandonaron sus estudios cumplidos los dos años de la cohorte.

16 Se denomina **abandono tardío** cuando un estudiante deja sus estudios en la Universidad desde tercer año a partir de su ingreso en adelante. El abandono tardío se calcula como la cantidad de estudiantes que abandonaron sus estudios entre el tercer año y la fecha de cálculo.



INFORME 2022 ESTADÍSTICO

Capítulo 5 – Egresados de la Carrera

En este Capítulo se analiza la cantidad de egresados de la Carrera comparados con los de las Carreras de la Universidad en su conjunto. Asimismo, se mide la duración real de la misma y se calcula el promedio histórico teniendo en cuenta los egresados de los últimos cinco años.



UNLU
Universidad Nacional de Luján

www.unlu.edu.ar – www.estadisticaseducativas.unlu.edu.ar
(02323) 423979 / 423171 - Luján Bs. As. - Ruta 5 y Av. Constitución

5.1 EGRESADOS¹⁷ DE LA CARRERA

A continuación, se presenta la cantidad de egresados de cada uno de los Títulos que otorga la Carrera en los últimos cinco años:

EGRESADOS DE LA CARRERA						
LUJÁN						
TÍTULO	2018	2019	2020	2021	2022	TOTAL
Profesor/a en Historia	27	13	12	23	11	86

Tabla 8. Cantidad de egresados en los últimos 5 años

¹⁷ En la Universidad Nacional de Luján, se considera egresados a aquellos estudiantes de la Carrera que hayan solicitado uno de los Títulos que otorga la misma y cuyo trámite ha sido aceptado por la Dirección General de Asuntos Académicos. Es por ello que las cantidades pueden variar de un año a otro, de acuerdo a la fecha de inicio de la Solicitud de Título.

5.2 EGRESADOS POR AÑO DE INGRESO

En el siguiente cuadro aparece la cantidad de egresados, separado por Título, de acuerdo al año de ingreso de los mismos a efectos de poder verificar la evolución a través del tiempo:

EGRESADOS POR AÑO DE INGRESO		
LUJAN		
AÑO DE INGRESO ¹⁸	PROFESOR/A EN HISTORIA	
	AÑO 2022	ACUMULADO
2000 y anteriores	1	207
2001		12
2002		30
2003		23
2004		12
2005	1	22
2006		12
2007		16
2008		11
2009		10
2010		9
2011		11
2012	2	6
2013	1	3
2014	2	3
2015		1
2016	4	4
TOTAL	11	392

Tabla 9. Graduados por año de ingreso

¹⁸ Se toma el año de ingreso a la Institución.

5.3 TASA DE EGRESO DE LA CARRERA

A continuación, se presenta la tasa de egreso de la Carrera, la cual se calcula en función del periodo comprendido entre 2013 y 2017 y teniendo en cuenta los egresados del Título final que otorga la Carrera.

TASA DE EGRESO DE LA CARRERA					
LUJÁN					
POBLACIÓN	INGRESANTES	EGRESADOS POR TITULO		TASA DE EGRESO	
		INTERMEDIO	GRADO	INTERMEDIO	GRADO
CARRERA	551	-	15	-	2,72%
UNLu	26820	1618	1230	6,03%	4,59%

Tabla 10. Tasa de egreso de la Carrera

5.4 PROMEDIO HISTÓRICO¹⁹ DE LA CARRERA Y DURACIÓN REAL²⁰

Ahora, analizamos el promedio histórico y la duración real observada en los egresados de los últimos 5 años. Para su cálculo, se tuvieron en cuenta únicamente egresados del Título Final que otorga la Carrera:

PROMEDIO HISTÓRICO DE LA CARRERA Y DURACIÓN REAL				
LUJÁN				
INDICADOR	PROFESORADO EN HISTORIA		UNLu	
	INTERMEDIO	GRADO	INTERMEDIO	GRADO
Promedio Histórico	-	7,21	-	7,31
Duración teórica (expresada en años)	-	5		
Duración real (expresada en años)	-	13,69	8,10	10,97
Desvío de la duración ²¹ (expresada en años)	-	8,69	5,01	6,62

Tabla 11. Promedio histórico y duración real de la Carrera

19 El **promedio histórico de la Carrera** es el promedio de los promedios académicos de los graduados del Título Final de la Carrera en los últimos 5 años.

20 La **duración real de la Carrera** es el promedio de la duración de la Carrera para los graduados del Título final de la Carrera.

21 El **desvío de la duración** es la proporción en la cual se desvía la duración real de la duración teórica para una Carrera o un grupo de ellas.



INFORME 2022 ESTADÍSTICO

Capítulo 6 – Percepción de los egresados sobre la Carrera y la Institución

En este Capítulo se analizan las respuestas a la “Encuesta del recién graduado” realizada por los estudiantes al momento de solicitar su Título mediante el Sistema SIU Kolla. La misma se refiere a las características, perfil socio-demográfico y la situación laboral del egresado. Su objetivo es verificar las características de la inserción de los graduados en el mercado laboral.

Luego se presentan las percepciones de éstos acerca de la Carrera y la Universidad Nacional de Lujan en su conjunto.

Se analizan aspectos referidos al motivo por el cual escogieron la Carrera y la Institución para realizar sus estudios, sus apreciaciones acerca del nivel de exigencia, completitud y pertinencia del Plan de Estudios por el cual transitaron en esta Universidad.



6.1 CARACTERÍSTICAS Y PERFIL SOCIODEMOGRÁFICO DE LOS EGRESADOS²²

A continuación, se destacan características y perfil sociodemográfico de los egresados del año objeto de análisis:

		Carrera	
		Profesorado en Historia	
		Recuento	%
Título	Profesor/a en Historia	10	100,0%
	Total	10	100,0%

Tabla 12. Cantidad total de Egresados

Datos Personales			
		Recuento	%
Edad	25	1	10,0%
	27	1	10,0%
	28	2	20,0%
	29	1	10,0%
	31	1	10,0%
	32	1	10,0%
	37	1	10,0%
	50	1	10,0%
	64	1	10,0%
	Total	10	100,0%

Tabla 13. Egresados por edad

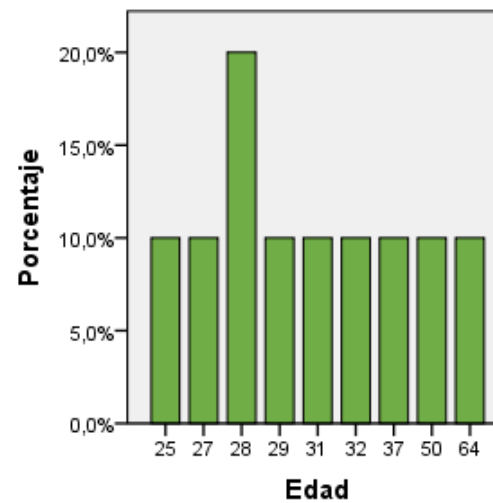

²² La información que se detalla de aquí en adelante, fue extraída de la "Encuesta del recién graduado" correspondiente a las colaciones 138 a 142, por tanto, las cantidades podrían no coincidir con las cantidades de egresados publicadas en las secciones previas.

		Recuento	%
Sexo	Femenino	7	70,0%
	Masculino	3	30,0%
	Total	10	100,0%

Tabla 14. Egresados por sexo

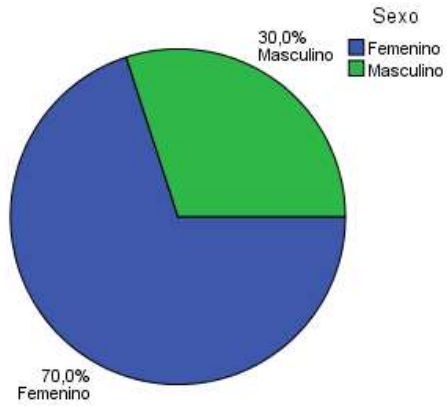

		Recuento	%
Nacionalidad	Argentino	10	100,0%
	Total	10	100,0%

Tabla 15. Egresados por Nacionalidad

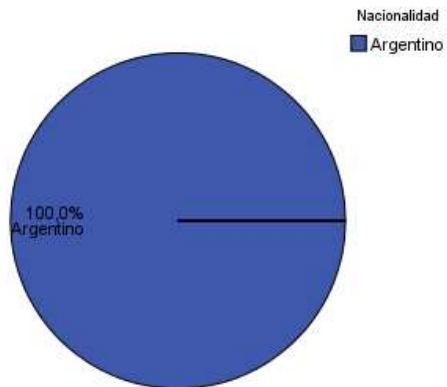

		Recuento	%
Estado Civil	Casado	2	20,0%
	Soltero	5	50,0%
	Unido de hecho	3	30,0%
	Total	10	100,0%

Tabla 16. Egresados por estado civil

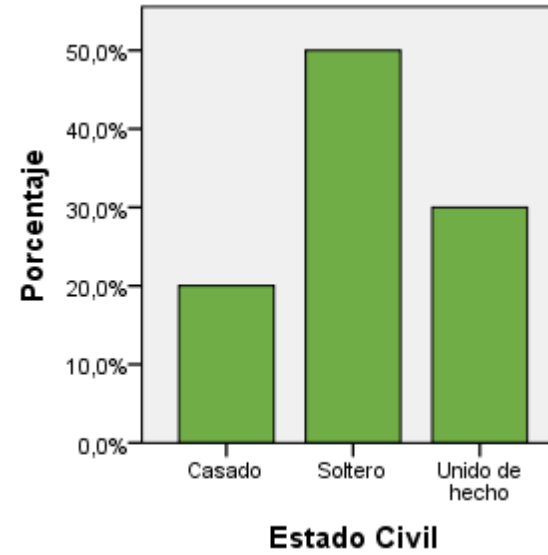

6.2 SITUACIÓN LABORAL AL MOMENTO DE SOLICITUD DEL TÍTULO

En la siguiente tabla, se agrupan a los egresados de la Carrera de acuerdo a su situación laboral y se los compara con los egresados del conjunto de las Carreras de Grado y Pregrado:

Datos Laborales			
		Recuento	%
Condición Actual	No trabaja	2	20,0%
	Sin respuesta	1	10,0%
	Trabaja en relación con la profesión	3	30,0%
	Trabaja, pero no tiene relación con la profesión	4	40,0%
	Total	10	100,0%
	Tasa de Ocupación de la carrera ²³		70,0%
	Tasa de Empleo Encajado de la carrera ²⁴		30,0%
	Tasa de Ocupación de la UNLu		80,1%
	Tasa de Empleo Encajado de la UNLu		57,8%

Tabla 17. Egresados según condición actual laboral



23 La **Tasa de Ocupación** es la proporción de egresados con un empleo sobre el total de egresados.

24 La **Tasa de Empleo Encajado** es la proporción de egresados con un empleo relacionado a su profesión sobre el total de egresados.

		Recuento	%
Busca trabajo	No	2	20,0%
	Si	8	80,0%
	Total	10	100,0%

Tabla 18. Situación laboral de los egresados

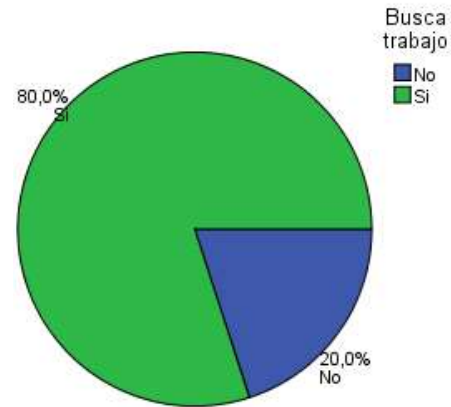

A continuación, se analiza la satisfacción de los egresados que manifestaron tener empleo al momento de solicitar el título.

		Recuento	%
Está satisfecho con su trabajo	Insatisfecho	1	10,0%
	Medianamente satisfecho	2	20,0%
	Muy satisfecho	3	30,0%
	Poco satisfecho	1	10,0%
	Sin respuesta	3	30,0%
	Total	10	100,0%

Tabla 19. Satisfacción de los Egresados con su empleo

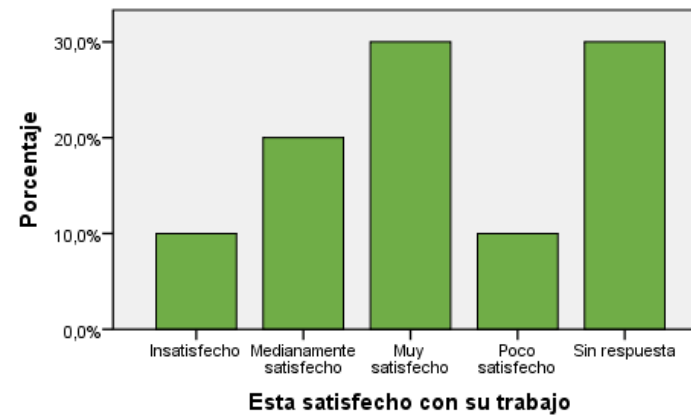

6.3 MOTIVOS DE LA ELECCIÓN DE LA UNIVERSIDAD NACIONAL DE LUJÁN

En primer lugar, se presentan las respuestas de los egresados cuando se los indagó acerca de los motivos por los cuales escogieron esta Universidad para realizar sus estudios de nivel superior:

		Recuento	%
Por qué eligió estudiar en esta Universidad	Cercanía con el lugar de residencia o de trabajo	3	30,0%
	Otros	1	10,0%
	Prestigio académico	2	20,0%
	Recomendación de estudiantes	1	10,0%
	Recomendación de familiares o amigos	2	20,0%
	Recomendación de graduados de la universidad	1	10,0%
	Total	10	100,0%

Tabla 20. Motivos de elección de la UNLu

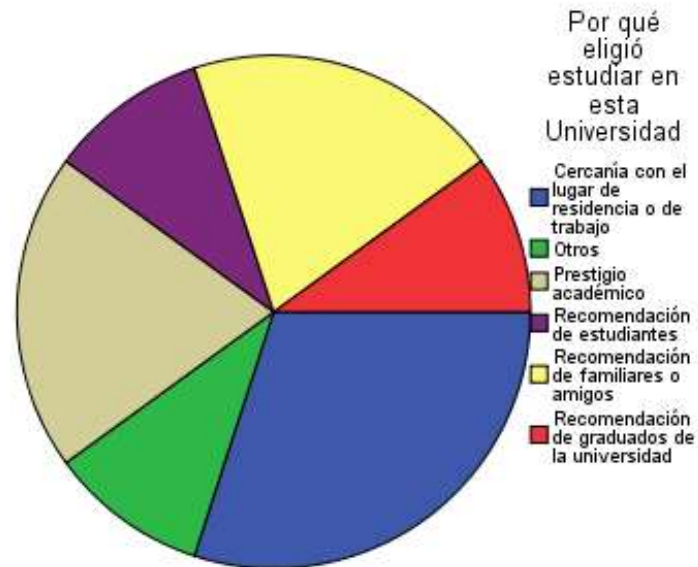

6.4 MOTIVOS DE ELECCIÓN DE LA CARRERA

Ahora se profundiza sobre los motivos por los cuales los egresados escogieron inscribirse en esa Carrera Universitaria:

Relación con la Universidad			
		Recuento	%
Motivos por los cuales eligió su carrera Universitaria	Desarrollo Profesional	1	10,0%
	Deseos de ser útil a la sociedad	3	30,0%
	Una clara vocación	6	60,0%
	Total	10	100,0%

Tabla 21. Motivos de elección de la Carrera

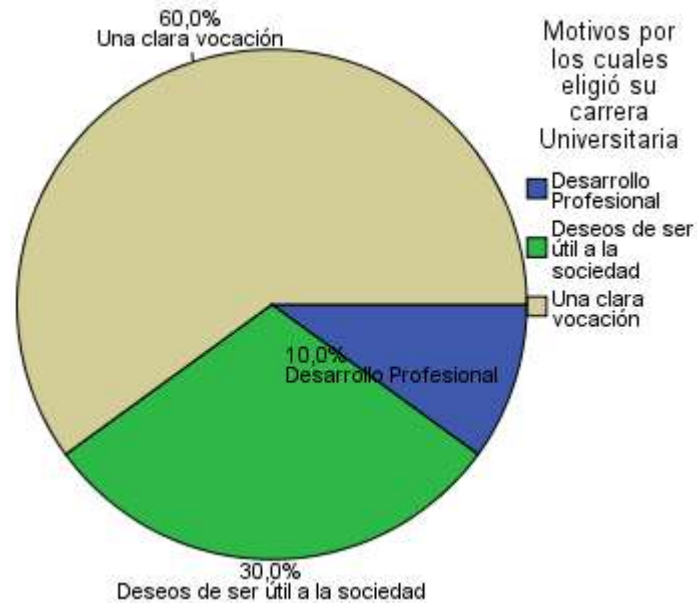

6.5 PERCEPCIÓN DE LOS CONTENIDOS ESTUDIADOS

A continuación, se presenta la percepción de los graduados sobre los contenidos abordados durante la Carrera Universitaria:

	Los contenidos estudiados durante su carrera fueron interesantes		Los contenidos estudiados durante su carrera cumplieron sus expectativas	
	Recuento	%	Recuento	%
De acuerdo	5	50,0%	5	50,0%
Ni acuerdo ni en desacuerdo	0	0,0%	1	10,0%
Totalmente de acuerdo	5	50,0%	4	40,0%
Total	10	100,0%	10	100,0%

Tabla 22. Percepción de los contenidos estudiados

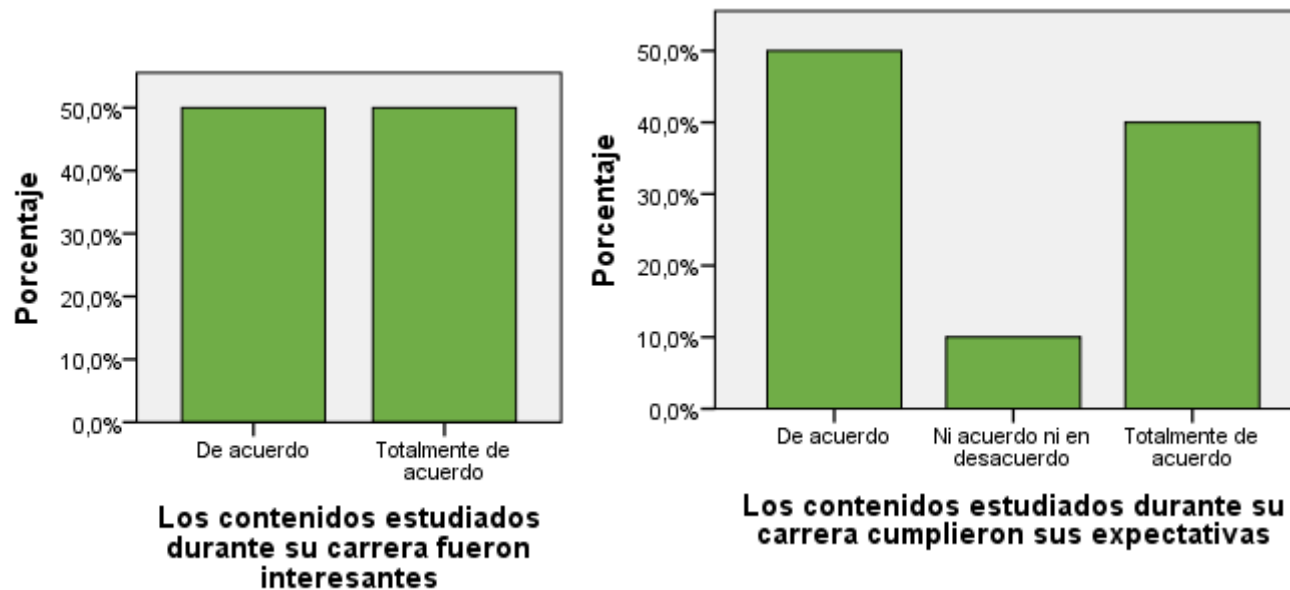

6.6 PERCEPCIÓN DEL NIVEL DE EXIGENCIA

En este apartado se muestran las respuestas acerca del nivel de exigencia percibido por los egresados en las actividades académicas que formaron parte de su trayecto curricular:

		Recuento	%
Nivel de exigencia de la carrera	Elevado	5	50,0%
	Ni elevado ni bajo	1	10,0%
	Totalmente elevado	4	40,0%
	Total	10	100,0%

Tabla 23. Percepción del nivel de exigencia

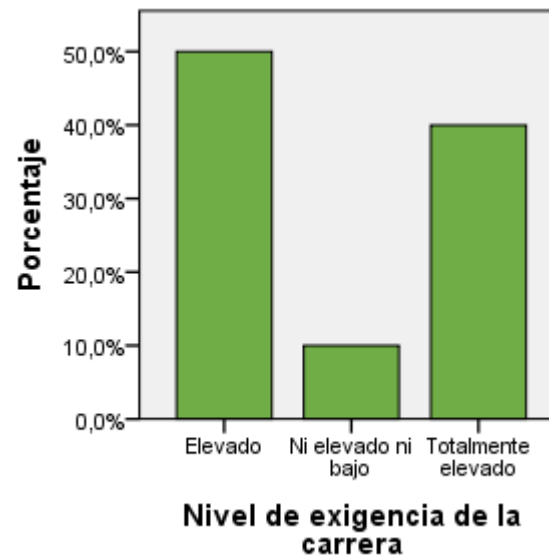

6.7 PERCEPCIÓN DEL PLAN DE ESTUDIOS

En último término, se presenta la percepción de los egresados de la Carrera en relación al perfil y la duración del Plan de Estudios que cursaron:

	No		Si		Sin respuesta		Total	
	Recuento	%	Recuento	%	Recuento	%	Recuento	%
El plan de estudios debería ser más corto	8	80,0%	0	0,0%	2	20,0%	10	100,0%
El plan de estudios debería ser más largo	7	70,0%	1	10,0%	2	20,0%	10	100,0%
El plan de estudios tendría que ser un perfil más técnico	5	50,0%	3	30,0%	2	20,0%	10	100,0%
El plan de estudios tendría que ser más generalista	9	90,0%	0	0,0%	1	10,0%	10	100,0%

Tabla 24. Percepción del plan de estudios

