



LICENCIATURA EN CIENCIAS BIOLÓGICAS

INFORME 2017 ESTADÍSTICO

Departamento de Estadísticas Educativas
Dirección de Planificación Académica
Dirección General de Asuntos Académicos



UNLU
Universidad Nacional de Luján

www.unlu.edu.ar – www.estadisticaseducativas.unlu.edu.ar
(02323) 423979 / 423171 - Luján Bs. As. - Ruta 5 y Av. Constitución



INFORME 2017 ESTADÍSTICO

Departamento de Estadísticas Educativas

A. S. Sonia Saraceno

Lic. Candela Cortabarría

Fuentes secundarias de información

Dirección General de Sistemas

Director de Planificación Académica

Lic. Juan Manuel Fernández

Diseño e Impresión

Dirección de Publicaciones e Imprenta

Director General de Asuntos Académicos

Mg. Mario Guillermo Oloríz



UNLU
Universidad Nacional de Luján

www.unlu.edu.ar – www.estadisticaseducativas.unlu.edu.ar

(02323) 423979 / 423171 - Luján Bs. As. - Ruta 5 y Av. Constitución

INDICE

Presentación	5
Capítulo I “Matrícula de la Carrera”	6
1.1 Aspirantes de la Carrera	7
1.2 Ingresantes de la Carrera	8
1.3 Estudiantes regulares y activos por plan de estudios	9
Capítulo II “Resultado académico de las cursadas”	10
2.1 Resultados de cursadas para la carrera	11
Capítulo III “Resultado académico de los exámenes finales”	15
3.1 Resultado académico de los estudiantes en exámenes finales	16
Capítulo IV “El abandono en la Carrera”	26
4.1 El abandono por cohorte en la Carrera	27
4.2 El abandono temprano y tardío en la Carrera	28
Capítulo V “Egresados de la Carrera”	29
5.1 Egresados de la carrera	30
5.2 Egresados por año de ingreso	31
5.3 Tasa de egreso de la Carrera	32
5.4 Promedio histórico de la Carrera y duración real	33
5.5 Características y perfil sociodemográfico de los egresados	34
5.6 Situación laboral al momento de solicitud del título	36
Capítulo VI “Percepción de los egresados sobre la Carrera y la Institución”	38
6.1 Motivos de la elección de la Universidad Nacional de Luján	39

6.2 Motivos de elección de la Carrera	40
6.3 Percepción de los contenidos estudiados	41
6.4 Percepción del nivel de exigencia	42
6.5 Percepción del plan de estudios	43



INFORME 2017 ESTADÍSTICO

Informe Estadístico – Presentación

El presente informe, elaborado por el Departamento de Estadísticas Educativas, pretende ser un insumo para el seguimiento de la Carrera tanto para el Coordinador como para la Comisión Plan de Estudios a cargo de su gestión de acuerdo a Resolución HCS 545/02.

El mismo fue elaborado a partir de la información del Sistema de Control Académico, el Sistema de Encuestas SIU Kolla en lo que respecta a la opinión del egresado y el Sistema Integrado de Aplicaciones Web como fuentes de información y en función de los diferentes estados posibles para los estudiantes, definidos en la Resolución HCS 996/15.

En este documento se organiza la información en distintos capítulos, de acuerdo a los diferentes aspectos abordados en el mismo que se transcriben a continuación: Matrícula de la Carrera, Rendimiento académico en cursadas, Rendimiento académico en exámenes finales, Abandono en la Carrera, Egresados de la Carrera y Percepción de los egresados sobre la Carrera y la Institución.

En aquellos casos de Carreras que se dictan en más de una Sede, se ha optado por separar la información a efectos de facilitar el análisis de la misma.



UNLU
Universidad Nacional de Luján

www.unlu.edu.ar – www.estadisticaseducativas.unlu.edu.ar
(02323) 423979 / 423171 - Luján Bs. As. - Ruta 5 y Av. Constitución



INFORME 2017 ESTADÍSTICO

Capítulo 1 – Matrícula de la Carrera

Dentro de este capítulo se presenta información referente a la cantidad de aspirantes e ingresantes a la Carrera para el año en análisis, su tasa de crecimiento con respecto a años anteriores y su relación con el mismo fenómeno para el conjunto de las Carreras de Grado y Pregrado que dicta la Universidad Nacional de Luján.

En los casos que la Carrera objeto del informe contara con más de un Plan de Estudios activo, dado que pueden inscribirse ingresantes con distintos requisitos de ingreso, se presenta la cantidad de estudiantes por cada uno de los Planes de Estudio.



UNLU
Universidad Nacional de Luján

www.unlu.edu.ar – www.estadisticaseducativas.unlu.edu.ar
(02323) 423979 / 423171 - Luján Bs. As. - Ruta 5 y Av. Constitución

1.1 ASPIRANTES¹ DE LA CARRERA

En la Tabla 1 se puede observar la cantidad de aspirantes de la Carrera en los últimos cinco años así como también la evolución en el mismo periodo para esta Carrera y la totalidad de las Carreras de Pregrado y Grado de la Universidad Nacional de Luján:

ASPIRANTES DE LA CARRERA			
AÑO	LUJÁN		TASA DE CRECIMIENTO UNLu²
	ASPIRANTES	TASA DE CRECIMIENTO CARRERA³	
2013	80	0,88	0,94
2014	98	1,23	1,04
2015	87	0,89	1,04
2016	80	0,92	1,04
2017	65	0,81	1,11
PROMEDIO	82,00	0,94	1,04

Tabla 1. Aspirantes de la Carrera y tasas de crecimiento

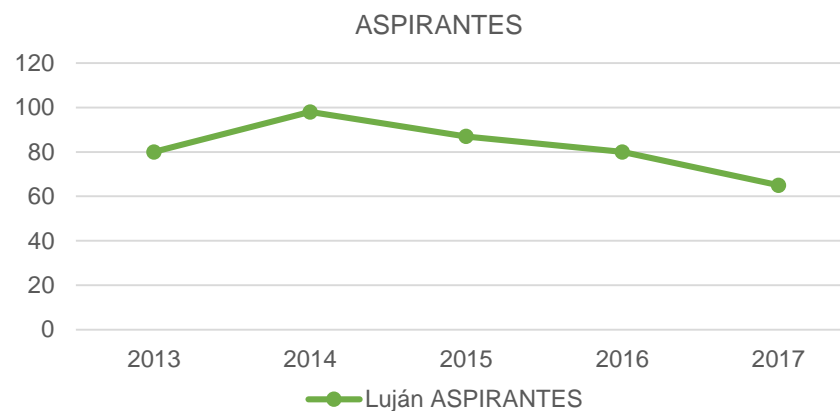

1 De acuerdo a la Resolución HCS 996/15, "se considera **aspirante** de la Universidad Nacional de Luján a todas aquellas personas que formalicen su inscripción y cumplan con los requisitos documentales establecidos en el presente Régimen, con el objeto de cursar una Carrera de Pregrado o Grado que forme parte de la oferta académica de la Universidad para el año académico en que se inscribe."

2 La tasa de crecimiento de la UNLu es calculada en función de los aspirantes a todas las Carreras de Grado y Pregrado de la Universidad.

3 La tasa de crecimiento es calculada con respecto al año anterior y corresponde al cociente entre la cantidad de aspirantes para el año en cuestión y la cantidad de aspirantes para el año anterior.

1.2 INGRESANTES⁴ DE LA CARRERA

En la Tabla 2 se puede observar la cantidad de ingresantes a la Carrera en los últimos cinco años así como también el cociente entre la cantidad de ingresantes y aspirantes, la evolución en el mismo periodo para esta Carrera y la totalidad de las Carreras de Pregrado y Grado de la Universidad Nacional de Luján. Es importante hacer notar que los últimos tres indicadores mencionados fueron calculados del mismo modo que en el apartado anterior.

AÑO	INGRESANTES A LA CARRERA LUJÁN			TASA DE CRECIMIENTO UNLu
	INGRESANTES	INDICE INGRESANTES/ASPIRANTES	TASA DE CRECIMIENTO CARRERA	
2013	71	88,75%	0,93	1,01
2014	79	80,61%	1,11	1,07
2015	74	85,06%	0,94	1,04
2016	75	93,75%	1,01	1,04
2017	55	84,62%	0,73	1,12
PROMEDIO	70,80	86,56%	0,95	1,06

Tabla 2. Ingresantes de la Carrera y tasas de crecimiento

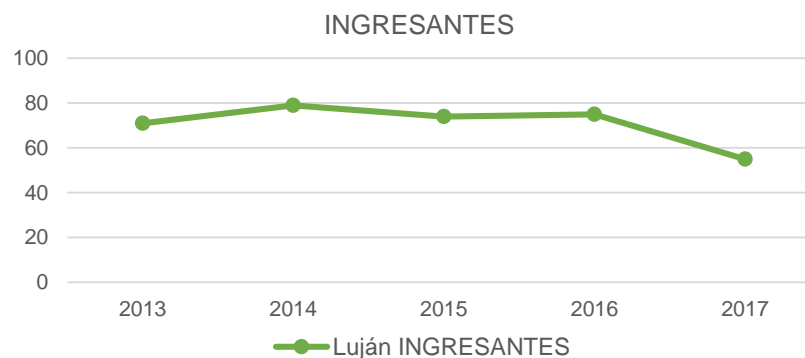

4 De acuerdo a la Resolución HCS 996/15, "se considera ingresante a todo aspirante que haya dado cumplimiento a las siguientes condiciones:

a) Completar uno de los siguientes requisitos:

- Presentación de título o constancia de título en trámite para quienes se inscribieron optando por la modalidad "con estudios de nivel anterior completos" o;
- Aprobar la evaluación correspondiente para los que se inscribieron optando por la modalidad "mayor de 25 años sin título de nivel medio completos", y

b) Haber efectuado una de las siguientes actividades:

- Inscribirse para cursar al menos una actividad académica correspondiente al plan de estudios de la carrera, durante el primero o segundo cuatrimestre del año académico;
- Alcanzar condición distinta de ausente en alguno de los Talleres Introdutorios o;
- Presentar formalmente trámite de equivalencias externas por Mesa General de Entradas, Salidas y Archivo o;
- Inscribirse para rendir examen final en el turno julio-agosto del año de inscripción."

1.3 ESTUDIANTES REGULARES⁵ Y ACTIVOS⁶ POR PLAN DE ESTUDIOS

A continuación se presenta la cantidad de estudiantes regulares y activos en cada uno de los Planes de estudio activos con que cuenta la Carrera actualmente. A los efectos de este documento, se denomina Plan de estudios activo para la Carrera a aquel que cuente con estudiantes regulares inscriptos en el mismo.

ESTUDIANTES EN LA CARRERA				
LUJÁN				
PLAN DE ESTUDIOS	ESTUDIANTES REGULARES	ESTUDIANTES ACTIVOS		
		1° CUAT.	2° CUAT.	2017
1802	5	3	2	5
1803	68	58	54	65
1804	217	143	118	155

Tabla 3. Estudiantes regulares y activos por Plan de Estudios

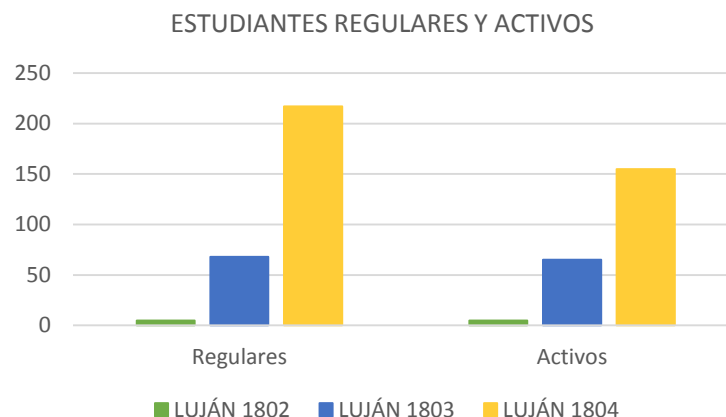

5 De acuerdo a la Resolución HCS 996/15, "se considerará **estudiante** regular en una carrera de la Universidad Nacional de Luján a:

- Los ingresantes que tuvieron actividad durante el año de su inscripción, es decir aquellos que rindieron al menos un examen final o cursaron al menos una asignatura, seminario o taller alcanzando como resultado de la misma condición distinta de ausente.
- Los estudiantes que hayan aprobado por lo menos dos (2) asignaturas, seminarios o talleres en una carrera durante el año académico anterior. Las restantes Actividades Académicas no serán consideradas a los efectos del control de regularidad en la Carrera.
- Los estudiantes que habiendo aprobado la totalidad de las asignaturas, seminarios y/o talleres de las carreras y adeuden la defensa y/o exposición de trabajos finales, tesis u otras exigencias previstas en el Plan de Estudios para acceder al título correspondiente, siempre que se realice dentro de los cuatro (4) años posteriores a la fecha de la última actividad académica aprobada. Sólo por razones que sean consideradas válidas por la Comisión de Plan de Estudios este plazo podrá extenderse en dos (2) años."

6 A los efectos del presente trabajo, se considera que un estudiante es activo si presenta alguna inscripción en cursadas o examen final con condición distinta de ausente durante el intervalo de tiempo estudiado.



INFORME 2017 ESTADÍSTICO

Capítulo 2 – Resultado académico de las cursadas

Este capítulo aborda el rendimiento de los estudiantes en las diferentes actividades académicas que integran los Planes de Estudios vigentes de la Carrera en función de las diferentes condiciones posibles a las que puede arribar un estudiante luego de cursar una actividad de acuerdo a lo establecido en el Capítulo II del Régimen General de Estudios, Resolución HCS 996/15.

Cabe aclarar que las actividades académicas que componen los Planes de Estudios vigentes se presentan de acuerdo al cuatrimestre al que pertenecen a efectos de facilitar el análisis de la información.



UNLU
Universidad Nacional de Luján

www.unlu.edu.ar – www.estadisticaseducativas.unlu.edu.ar
(02323) 423979 / 423171 - Luján Bs. As. - Ruta 5 y Av. Constitución

2.1 RESULTADOS DE CURSADAS PARA LA CARRERA

En este apartado se observa la cantidad de inscriptos en cada actividad académica del Plan de Estudios vigente de la Carrera, el índice de repitencia y el resultado final en la cursada. Se hace notar que las actividades académicas que componen el Plan de Estudios vigente se presentan de acuerdo a la matriz de actividades académicas aprobada mediante la Resolución de Honorable Consejo Superior de creación del Plan de Estudios a efectos de facilitar el análisis de la información. Cabe aclarar que las asignaturas cuyos porcentajes figuran en color rojo, son aquellas que se encuentran por debajo o por arriba del promedio, dependiendo del valor que se quiere resaltar.

RESULTADO ACÁDEMICO DE LAS CURSADAS														
LUJÁN														
CUAT.	CODIGO	ACTIVIDAD ACADÉMICA	INSC.	REPITENCIA ⁷		CONDICIÓN FINAL ⁸								TASA DE APROBACIÓN ⁹
						PROMOVIDOS		REGULARES		LIBRES		AUSENTES		
I	10014	Elementos de Matemática	91	42	46,15 %	7	12,50 %	22	39,29 %	27	48,21 %	35	38,46 %	0,52
	10015	Elementos de Química	77	25	32,47 %	4	8,33 %	19	39,58 %	25	52,08 %	29	37,66 %	0,48
	11084	Biología General I	58	6	10,34 %	13	37,14 %	13	37,14 %	9	25,71 %	23	39,66 %	0,74
	20038	Estudio de la Constitución Nacional y los Derechos Humanos	99	40	40,40 %	26	66,67 %	4	10,26 %	9	23,08 %	60	60,61 %	0,77
II	10022	Análisis Matemático I	50	28	56,00 %	4	11,76 %	7	20,59 %	23	67,65 %	16	32,00 %	0,32
	11933	Química I	43	19	44,19 %	3	8,82 %	12	35,29 %	19	55,88 %	9	20,93 %	0,44
	10021	Álgebra	37	12	32,43 %	4	14,29 %	7	25,00 %	17	60,71 %	9	24,32 %	0,39
III	11035	Biología General II	37	10	27,03 %	10	34,48 %	13	44,83 %	6	20,69 %	8	21,62 %	0,79
	11201	Ciencias de la Tierra, del Agua y de la Atmósfera	12	1	8,33 %	4	36,36 %	7	63,64 %	0	0,00 %	1	8,33 %	1,00
	23001	Metodología de la Investigación	27	7	25,93 %	8	29,63 %	11	40,74 %	8	29,63 %	0	0,00 %	0,70
	10908	Física I	28	12	42,86 %	7	33,33 %	10	47,62 %	4	19,05 %	7	25,00 %	0,81
IV	10909	Física II	21	7	33,33 %	5	31,25 %	5	31,25 %	6	37,50 %	5	23,81 %	0,63
	11906	Química II	41	29	70,73 %	0	0,00 %	19	57,58 %	14	42,42 %	8	19,51 %	0,58

⁷ A los efectos de este análisis, se define al Índice de repitencia como la cantidad de estudiantes inscriptos en la actividad académica que ya han cursado esta actividad en otra oportunidad sobre el total de estudiantes inscriptos.

⁸ Las condiciones finales y la forma de acceso a cada una de ellas se encuentran determinadas por el Artículo 22 del Régimen General de Estudios, Res. HCS 996/15 y sus modificatorias.

⁹ A efectos de facilitar el análisis, la Tasa de aprobación se calcula a partir de sumar la cantidad de estudiantes promovidos y regulares y realizar el cociente con la totalidad de estudiantes inscriptos menos aquellos que resultaron ausentes dado que no fueron evaluados.

RESULTADO ACADÉMICO DE LAS CURSADAS
LUJÁN

CUAT.	CODIGO	ACTIVIDAD ACADÉMICA	INSC.	REPITENCIA ⁷		CONDICIÓN FINAL ⁸								TASA DE APROBACIÓN ⁹
						PROMOVIDOS		REGULARES		LIBRES		AUSENTES		
	11037	Biología de protistos, hongos y briofitas	30	11	36,67 %	7	26,92 %	14	53,85 %	5	19,23 %	4	13,33 %	0,81
	11974	Estadística I	24	11	45,83 %	0	0,00 %	9	69,23 %	4	30,77 %	11	45,83 %	0,69
	V	11963	Química III	6	1	16,67 %	0	0,00 %	5	83,33 %	1	16,67 %	0	0,00 %
11038		Botánica I	23	7	30,43 %	15	68,18 %	3	13,64 %	4	18,18 %	1	4,35 %	0,82
11107		Biología Animal I (Invertebrados parte I)	28	12	42,86 %	4	16,00 %	11	44,00 %	10	40,00 %	3	10,71 %	0,60
	11108	Biología Animal II (Vertebrados parte I)	28	9	32,14 %	3	12,50 %	14	58,33 %	7	29,17 %	4	14,29 %	0,71
VI	11202	Genética	24	8	33,33 %	3	15,79 %	12	63,16 %	4	21,05 %	5	20,83 %	0,79
	10204	Teoría General de Sistemas	40	9	22,50 %	16	94,12 %	0	0,00 %	1	5,88 %	23	57,50 %	0,94
	11208	Ecología I	15	3	20,00 %	5	41,67 %	6	50,00 %	1	8,33 %	3	20,00 %	0,92
	31002	Ética	28	3	10,71 %	16	94,12 %	1	5,88 %	0	0,00 %	11	39,29 %	1,00
	31971	Inglés I	35	11	31,43 %	15	78,95 %	1	5,26 %	3	15,79 %	16	45,71 %	0,84
	11964	Computación	56	25	44,64 %	9	25,71 %	6	17,14 %	20	57,14 %	21	37,50 %	0,43
VII	11975	Estadística II	22	0	0,00 %	12	60,00 %	8	40,00 %	0	0,00 %	2	9,09 %	1,00
	11041	Evolución	14	1	7,14 %	4	40,00 %	6	60,00 %	0	0,00 %	4	28,57 %	1,00
	11209	Ecología II	8	2	25,00 %	1	14,29 %	3	42,86 %	3	42,86 %	1	12,50 %	0,57
	11040	Instrumentación biológica	20	5	25,00 %	2	13,33 %	11	73,33 %	2	13,33 %	5	25,00 %	0,87
VIII	11210	Ecología III	5	1	20,00 %	1	50,00 %	1	50,00 %	0	0,00 %	3	60,00 %	1,00
	11039	Botánica II	10	3	30,00 %	6	66,67 %	0	0,00 %	3	33,33 %	1	10,00 %	0,67
	11109	Biología Animal III (Invertebrados parte II)	4	0	0,00 %	2	100,00 %	0	0,00 %	0	0,00 %	2	50,00 %	1,00
	11110	Biología Animal IV (Vertebrados parte II)	6	0	0,00 %	2	40,00 %	3	60,00 %	0	0,00 %	1	16,67 %	1,00
IX	10203	Fisiología Animal	6	0	0,00 %	5	83,33 %	1	16,67 %	0	0,00 %	0	0,00 %	1,00
	11042	Ecotoxicología	3	0	0,00 %	1	33,33 %	2	66,67 %	0	0,00 %	0	0,00 %	1,00
	10080	Fisiología Vegetal	6	1	16,67 %	3	50,00 %	3	50,00 %	0	0,00 %	0	0,00 %	1,00
	31972	Inglés II	27	5	18,52 %	12	66,67 %	1	5,56 %	5	27,78 %	9	33,33 %	0,72
VII	18907	Microbiología General	2	0	0,00 %	1	100,00 %	0	0,00 %	0	0,00 %	1	50,00 %	1,00
	11043	Biología celular y molecular I	2	0	0,00 %	1	100,00 %	0	0,00 %	0	0,00 %	1	50,00 %	1,00
	11045	Química Analítica Instrumental	3	0	0,00 %	0	0,00 %	1	100,00 %	0	0,00 %	2	66,67 %	1,00

RESULTADO ACÁDEMICO DE LAS CURSADAS														
LUJÁN														
CUAT.	CODIGO	ACTIVIDAD ACADÉMICA	INSC.	REPITENCIA ⁷		CONDICIÓN FINAL ⁸								TASA DE APROBACIÓN ⁹
						PROMOVIDOS		REGULARES		LIBRES		AUSENTES		
VIII	11044	Biología celular y molecular II	3	2	66,67 %	3	100,00 %	0	0,00 %	0	0,00 %	0	0,00 %	1,00
	10206	Biología del desarrollo	1	0	0,00 %	1	100,00 %	0	0,00 %	0	0,00 %	0	0,00 %	1,00
	11975	Estadística II	22	0	0,00 %	12	60,00 %	8	40,00 %	0	0,00 %	2	9,09 %	1,00
	11039	Botánica II	10	3	30,00 %	6	66,67 %	0	0,00 %	3	33,33 %	1	10,00 %	0,67
	11109	Biología Animal III	4	0	0,00 %	2	100,00 %	0	0,00 %	0	0,00 %	2	50,00 %	1,00
	11110	Biología Animal IV (Vertebrados parte II)	6	0	0,00 %	2	40,00 %	3	60,00 %	0	0,00 %	1	16,67 %	1,00
IX	11046	Biotecnología	3	0	0,00 %	2	66,67 %	1	33,33 %	0	0,00 %	0	0,00 %	1,00
	11047	Inmunoquímica e inmunología	3	0	0,00 %	3	100,00 %	0	0,00 %	0	0,00 %	0	0,00 %	1,00
	10203	Fisiología Animal	6	0	0,00 %	5	83,33 %	1	16,67 %	0	0,00 %	0	0,00 %	1,00
	10080	Fisiología Vegetal	6	1	16,67 %	3	50,00 %	3	50,00 %	0	0,00 %	0	0,00 %	1,00
	31972	Inglés II	27	5	18,52 %	12	66,67 %	1	5,56 %	5	27,78 %	9	33,33 %	0,72
PROMEDIO PARA LA CARRERA			23,27	7,39	21,80 %	5,73	48,03 %	5,65	33,87 %	4,86	18,10 %	7,04	23,38 %	0,82
PROMEDIO PARA LA UNLU			57,24	31,08%		34,15%		33,77%		32,07%		32,06%		0,68

Tabla 4. Resultados de cursada para la Carrera

TASA DE APROBACIÓN 2017

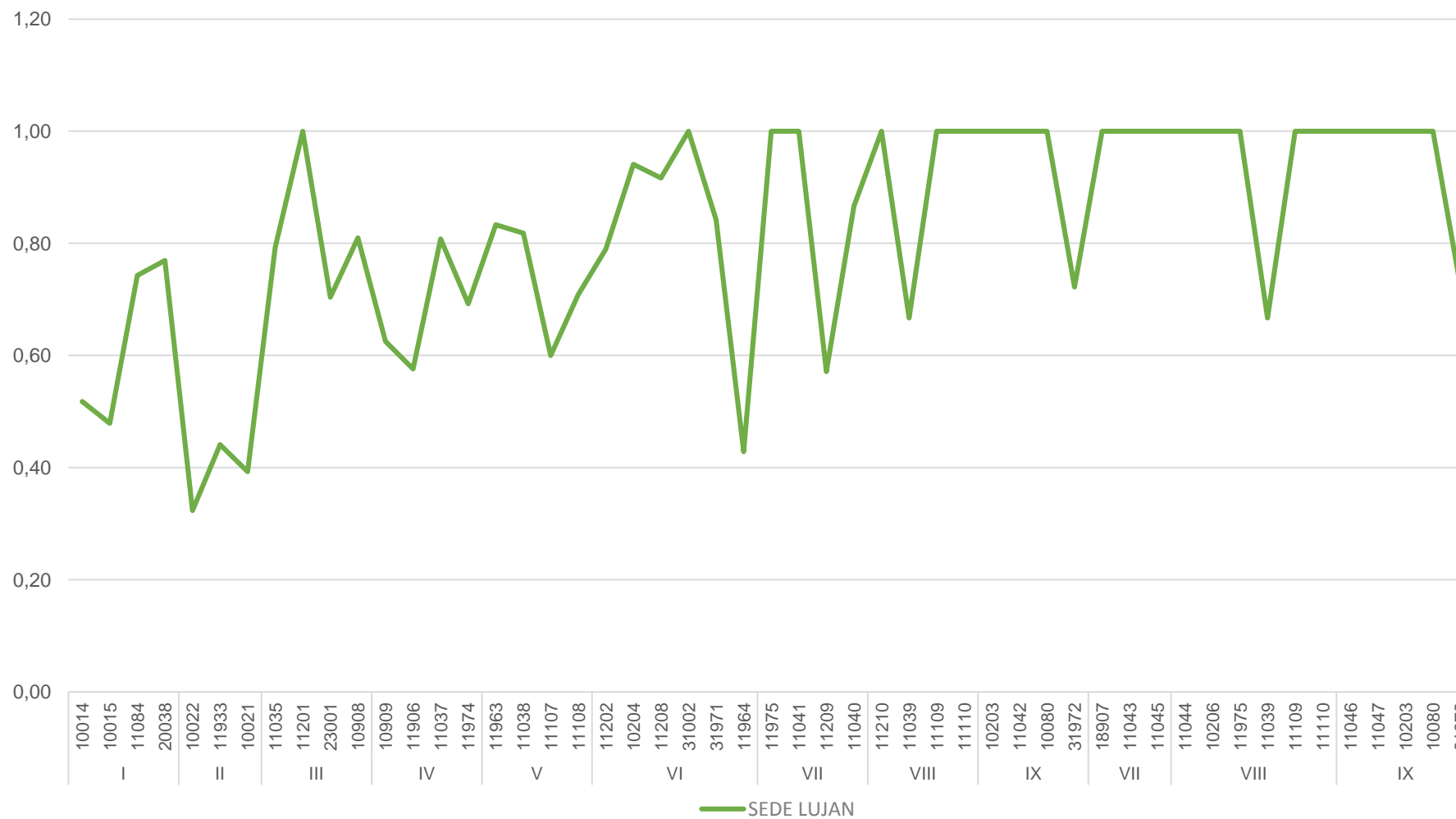



INFORME 2017 ESTADÍSTICO

Capítulo 3 – Resultado académico de los exámenes finales

Este capítulo aborda el rendimiento de los estudiantes en los exámenes finales de las actividades académicas que integran los Planes de Estudios vigente de la Carrera.

Se han determinado tres resultados posibles: aprobado (calificación 4 a 10), desaprobado (calificación 1 a 3) y ausente. Por otro lado, se han dividido los exámenes de acuerdo a los turnos establecidos en el Capítulo IV del Régimen General de Estudios, Resolución HCS 996/15.

Cabe aclarar que las actividades académicas que componen el Plan de Estudios vigente se presentan de acuerdo al cuatrimestre al que pertenecen a efectos de facilitar el análisis de la información.



UNLU
Universidad Nacional de Luján

www.unlu.edu.ar – www.estadisticaseducativas.unlu.edu.ar
(02323) 423979 / 423171 - Luján Bs. As. - Ruta 5 y Av. Constitución

3.1 RESULTADO ACADÉMICO DE LOS ESTUDIANTES EN EXÁMENES FINALES

En este apartado se observa el rendimiento académico de los estudiantes en los exámenes finales de las actividades académicas del Plan de Estudios vigente. Se hace notar que las actividades académicas que componen el Plan de Estudios vigente se presentan de acuerdo a la matriz de actividades académicas aprobada mediante Resolución del Honorable Consejo Superior a efectos de facilitar el análisis de la información. Cabe aclarar que las asignaturas cuyos porcentajes aparecen en color rojo, son aquellas que se encuentran con un rendimiento menor al observado para el conjunto de actividades académicas que componen la carrera.

RESULTADO ACADÉMICO DE LOS EXÁMENES FINALES																							
LUJÁN																							
CUAT.	ACTIVIDAD ACADÉMICA	Turnos	INSCRIPTOS			REGULARES						LIBRES						TOTAL					
			TODOS	REG.	LIB.	APROB.	DES.	AUS.	APROB.	DES.	AUS.	APROB.	DES.	AUS.	APROB.	DES.	AUS.	APROB.	DES.	AUS.	APROB.	DES.	AUS.
I	Elementos de Matemática	Mayo	1	1	0	0	0,00%	1	100,00%	0	0,00%	0	0,00%	0	0,00%	0	0,00%	0	0,00%	1	100,00%	0	0,00%
		Julio-Agosto	31	26	5	6	30,00%	14	70,00%	6	23,08%	0	0,00%	2	100,00%	3	60,00%	6	27,27%	16	72,73%	9	29,03%
		Septiembre	3	3	0	2	100,00%	0	0,00%	1	33,33%	0	0,00%	0	0,00%	0	0,00%	2	100,00%	0	0,00%	1	33,33%
		Noviembre-Diciembre	6	6	0	0	0,00%	2	100,00%	4	66,67%	0	0,00%	0	0,00%	0	0,00%	0	0,00%	2	100,00%	4	66,67%
		Febrero-Marzo	3	2	1	0	0,00%	0	0,00%	2	100,00%	0	0,00%	1	100,00%	0	0,00%	0	0,00%	1	100,00%	2	66,67%
	Elementos de Química	Mayo	1	1	0	0	0,00%	0	0,00%	1	100,00%	0	0,00%	0	0,00%	0	0,00%	0	0,00%	0	0,00%	1	100,00%
		Julio-Agosto	22	17	5	11	91,67%	1	8,33%	5	29,41%	1	33,33%	2	66,67%	2	40,00%	12	80,00%	3	20,00%	7	31,82%
		Septiembre	2	2	0	1	50,00%	1	50,00%	0	0,00%	0	0,00%	0	0,00%	0	0,00%	1	50,00%	1	50,00%	0	0,00%
		Noviembre-Diciembre	1	1	0	1	100,00%	0	0,00%	0	0,00%	0	0,00%	0	0,00%	0	0,00%	1	100,00%	0	0,00%	0	0,00%
		Febrero-Marzo	3	3	0	3	100,00%	0	0,00%	0	0,00%	0	0,00%	0	0,00%	0	0,00%	3	100,00%	0	0,00%	0	0,00%
	Biología General I	Mayo	6	5	1	0	0,00%	1	100,00%	4	80,00%	1	100,00%	0	0,00%	0	0,00%	1	50,00%	1	50,00%	4	66,67%
		Julio-Agosto	14	12	2	9	100,00%	0	0,00%	3	25,00%	0	0,00%	1	100,00%	1	50,00%	9	90,00%	1	10,00%	4	28,57%
		Septiembre	1	1	0	1	100,00%	0	0,00%	0	0,00%	0	0,00%	0	0,00%	0	0,00%	1	100,00%	0	0,00%	0	0,00%
		Noviembre-Diciembre	3	3	0	1	100,00%	0	0,00%	2	66,67%	0	0,00%	0	0,00%	0	0,00%	1	100,00%	0	0,00%	2	66,67%
		Febrero-Marzo	3	2	1	1	100,00%	0	0,00%	1	50,00%	0	0,00%	0	0,00%	1	100,00%	1	100,00%	0	0,00%	2	66,67%
	Estudio de la Constitución Nacional y los Derechos Humanos	Mayo	1	1	0	0	0,00%	0	0,00%	1	100,00%	0	0,00%	0	0,00%	0	0,00%	0	0,00%	0	0,00%	1	100,00%
		Julio-Agosto	2	2	0	0	0,00%	1	100,00%	1	50,00%	0	0,00%	0	0,00%	0	0,00%	0	0,00%	1	100,00%	1	50,00%
		Septiembre	3	1	2	0	0,00%	1	100,00%	0	0,00%	2	100,00%	0	0,00%	0	0,00%	2	66,67%	1	33,33%	0	0,00%
		Noviembre-Diciembre	1	1	0	0	0,00%	0	0,00%	1	100,00%	0	0,00%	0	0,00%	0	0,00%	0	0,00%	0	0,00%	1	100,00%

RESULTADO ACADÉMICO DE LOS EXÁMENES FINALES																							
LUJÁN																							
CUAT.	ACTIVIDAD ACADÉMICA	Turnos	INSCRIPTOS			REGULARES						LIBRES						TOTAL					
			TODOS	REG.	LIB.	APROB.		DES.		AUS.		APROB.		DES.		AUS.		APROB.		DES.		AUS.	
		Febrero-Marzo	1	0	1	0	0,00%	0	0,00%	0	0,00%	0	0,00%	1	100,00%	0	0,00%	0	0,00%	1	100,00%	0	0,00%
II	Análisis Matemático I	Mayo	0	0	0	0	0,00%	0	0,00%	0	0,00%	0	0,00%	0	0,00%	0	0,00%	0	0,00%	0	0,00%	0	0,00%
		Julio-Agosto	3	3	0	1	50,00%	1	50,00%	1	33,33%	0	0,00%	0	0,00%	0	0,00%	1	50,00%	1	50,00%	1	33,33%
		Septiembre	0	0	0	0	0,00%	0	0,00%	0	0,00%	0	0,00%	0	0,00%	0	0,00%	0	0,00%	0	0,00%	0	0,00%
		Noviembre-Diciembre	8	8	0	3	100,00%	0	0,00%	5	62,50%	0	0,00%	0	0,00%	0	0,00%	3	100,00%	0	0,00%	5	62,50%
		Febrero-Marzo	5	5	0	1	33,33%	2	66,67%	2	40,00%	0	0,00%	0	0,00%	0	0,00%	1	33,33%	2	66,67%	2	40,00%
	Química I	Mayo	0	0	0	0	0,00%	0	0,00%	0	0,00%	0	0,00%	0	0,00%	0	0,00%	0	0,00%	0	0,00%	0	0,00%
		Julio-Agosto	4	4	0	1	100,00%	0	0,00%	3	75,00%	0	0,00%	0	0,00%	0	0,00%	1	100,00%	0	0,00%	3	75,00%
		Septiembre	0	0	0	0	0,00%	0	0,00%	0	0,00%	0	0,00%	0	0,00%	0	0,00%	0	0,00%	0	0,00%	0	0,00%
		Noviembre-Diciembre	6	6	0	2	50,00%	2	50,00%	2	33,33%	0	0,00%	0	0,00%	0	0,00%	2	50,00%	2	50,00%	2	33,33%
		Febrero-Marzo	6	5	1	2	50,00%	2	50,00%	1	20,00%	0	0,00%	0	0,00%	1	100,00%	2	50,00%	2	50,00%	2	33,33%
	Álgebra	Mayo	1	1	0	0	0,00%	0	0,00%	1	100,00%	0	0,00%	0	0,00%	0	0,00%	0	0,00%	0	0,00%	1	100,00%
		Julio-Agosto	3	3	0	0	0,00%	1	100,00%	2	66,67%	0	0,00%	0	0,00%	0	0,00%	0	0,00%	1	100,00%	2	66,67%
		Septiembre	0	0	0	0	0,00%	0	0,00%	0	0,00%	0	0,00%	0	0,00%	0	0,00%	0	0,00%	0	0,00%	0	0,00%
		Noviembre-Diciembre	4	3	1	2	66,67%	1	33,33%	0	0,00%	1	100,00%	0	0,00%	0	0,00%	3	75,00%	1	25,00%	0	0,00%
		Febrero-Marzo	0	0	0	0	0,00%	0	0,00%	0	0,00%	0	0,00%	0	0,00%	0	0,00%	0	0,00%	0	0,00%	0	0,00%
III	Biología General II	Mayo	0	0	0	0	0,00%	0	0,00%	0	0,00%	0	0,00%	0	0,00%	0	0,00%	0	0,00%	0	0,00%	0	0,00%
		Julio-Agosto	11	10	1	9	100,00%	0	0,00%	1	10,00%	0	0,00%	0	0,00%	1	100,00%	9	100,00%	0	0,00%	2	18,18%
		Septiembre	1	1	0	0	0,00%	1	100,00%	0	0,00%	0	0,00%	0	0,00%	0	0,00%	0	0,00%	1	100,00%	0	0,00%
		Noviembre-Diciembre	6	5	1	1	100,00%	0	0,00%	4	80,00%	0	0,00%	0	0,00%	1	100,00%	1	100,00%	0	0,00%	5	83,33%
		Febrero-Marzo	5	3	2	1	50,00%	1	50,00%	1	33,33%	0	0,00%	1	100,00%	1	50,00%	1	33,33%	2	66,67%	2	40,00%
	Ciencias de la Tierra, del Agua y de la Atmósfera	Mayo	0	0	0	0	0,00%	0	0,00%	0	0,00%	0	0,00%	0	0,00%	0	0,00%	0	0,00%	0	0,00%	0	0,00%
		Julio-Agosto	7	7	0	5	100,00%	0	0,00%	2	28,57%	0	0,00%	0	0,00%	0	0,00%	5	100,00%	0	0,00%	2	28,57%
		Septiembre	0	0	0	0	0,00%	0	0,00%	0	0,00%	0	0,00%	0	0,00%	0	0,00%	0	0,00%	0	0,00%	0	0,00%
		Noviembre-Diciembre	1	1	0	0	0,00%	0	0,00%	1	100,00%	0	0,00%	0	0,00%	0	0,00%	0	0,00%	0	0,00%	1	100,00%
		Febrero-Marzo	3	3	0	1	50,00%	1	50,00%	1	33,33%	0	0,00%	0	0,00%	0	0,00%	1	50,00%	1	50,00%	1	33,33%
	Metodología de la Investigación	Mayo	0	0	0	0	0,00%	0	0,00%	0	0,00%	0	0,00%	0	0,00%	0	0,00%	0	0,00%	0	0,00%	0	0,00%
		Julio-Agosto	0	0	0	0	0,00%	0	0,00%	0	0,00%	0	0,00%	0	0,00%	0	0,00%	0	0,00%	0	0,00%	0	0,00%
		Septiembre	1	1	0	1	100,00%	0	0,00%	0	0,00%	0	0,00%	0	0,00%	0	0,00%	1	100,00%	0	0,00%	0	0,00%

RESULTADO ACADÉMICO DE LOS EXÁMENES FINALES																									
LUJÁN																									
CUAT.	ACTIVIDAD ACADÉMICA	Turnos	INSCRIPTOS			REGULARES						LIBRES						TOTAL							
			TODOS	REG.	LIB.	APROB.		DES.		AUS.		APROB.		DES.		AUS.		APROB.		DES.		AUS.			
		Noviembre-Diciembre	1	1	0	0	0,00%	0	0,00%	1	100,00%	0	0,00%	0	0,00%	0	0,00%	0	0,00%	0	0,00%	1	100,00%		
		Febrero-Marzo	1	1	0	0	0,00%	1	100,00%	0	0,00%	0	0,00%	0	0,00%	0	0,00%	0	0,00%	1	100,00%	0	0,00%		
		Física I	Mayo	0	0	0	0	0,00%	0	0,00%	0	0,00%	0	0,00%	0	0,00%	0	0,00%	0	0,00%	0	0,00%	0	0,00%	
		Julio-Agosto	5	5	0	3	100,00%	0	0,00%	2	40,00%	0	0,00%	0	0,00%	0	0,00%	3	100,00%	0	0,00%	2	40,00%		
		Septiembre	1	1	0	1	100,00%	0	0,00%	0	0,00%	0	0,00%	0	0,00%	0	0,00%	1	100,00%	0	0,00%	0	0,00%		
		Noviembre-Diciembre	1	1	0	1	100,00%	0	0,00%	0	0,00%	0	0,00%	0	0,00%	0	0,00%	1	100,00%	0	0,00%	0	0,00%		
		Febrero-Marzo	0	0	0	0	0,00%	0	0,00%	0	0,00%	0	0,00%	0	0,00%	0	0,00%	0	0,00%	0	0,00%	0	0,00%		
		IV	Física II	Mayo	1	1	0	0	0,00%	0	0,00%	1	100,00%	0	0,00%	0	0,00%	0	0,00%	0	0,00%	0	0,00%	1	100,00%
				Julio-Agosto	4	4	0	0	0,00%	0	0,00%	4	100,00%	0	0,00%	0	0,00%	0	0,00%	0	0,00%	0	0,00%	4	100,00%
				Septiembre	1	1	0	1	100,00%	0	0,00%	0	0,00%	0	0,00%	0	0,00%	0	0,00%	1	100,00%	0	0,00%	0	0,00%
Noviembre-Diciembre	3			3	0	2	100,00%	0	0,00%	1	33,33%	0	0,00%	0	0,00%	0	0,00%	2	100,00%	0	0,00%	1	33,33%		
Febrero-Marzo	6			5	1	4	80,00%	1	20,00%	0	0,00%	0	0,00%	0	0,00%	1	100,00%	4	80,00%	1	20,00%	1	16,67%		
	Química II	Mayo	1	1	0	1	100,00%	0	0,00%	0	0,00%	0	0,00%	0	0,00%	0	0,00%	1	100,00%	0	0,00%	0	0,00%		
		Julio-Agosto	0	0	0	0	0,00%	0	0,00%	0	0,00%	0	0,00%	0	0,00%	0	0,00%	0	0,00%	0	0,00%	0	0,00%		
		Septiembre	1	1	0	0	0,00%	0	0,00%	1	100,00%	0	0,00%	0	0,00%	0	0,00%	0	0,00%	0	0,00%	1	100,00%		
		Noviembre-Diciembre	1	1	0	1	100,00%	0	0,00%	0	0,00%	0	0,00%	0	0,00%	0	0,00%	1	100,00%	0	0,00%	0	0,00%		
		Febrero-Marzo	17	17	0	13	86,67%	2	13,33%	2	11,76%	0	0,00%	0	0,00%	0	0,00%	13	86,67%	2	13,33%	2	11,76%		
	Biología de Protistos, Hongos y Briofitas	Mayo	0	0	0	0	0,00%	0	0,00%	0	0,00%	0	0,00%	0	0,00%	0	0,00%	0	0,00%	0	0,00%	0	0,00%		
		Julio-Agosto	4	4	0	0	0,00%	0	0,00%	4	100,00%	0	0,00%	0	0,00%	0	0,00%	0	0,00%	0	0,00%	4	100,00%		
		Septiembre	0	0	0	0	0,00%	0	0,00%	0	0,00%	0	0,00%	0	0,00%	0	0,00%	0	0,00%	0	0,00%	0	0,00%		
		Noviembre-Diciembre	10	5	5	3	100,00%	0	0,00%	2	40,00%	3	100,00%	0	0,00%	2	40,00%	6	100,00%	0	0,00%	4	40,00%		
		Febrero-Marzo	7	7	0	4	100,00%	0	0,00%	3	42,86%	0	0,00%	0	0,00%	0	0,00%	4	100,00%	0	0,00%	3	42,86%		
	Estadística I	Mayo	0	0	0	0	0,00%	0	0,00%	0	0,00%	0	0,00%	0	0,00%	0	0,00%	0	0,00%	0	0,00%	0	0,00%		
		Julio-Agosto	3	3	0	2	66,67%	1	33,33%	0	0,00%	0	0,00%	0	0,00%	0	0,00%	2	66,67%	1	33,33%	0	0,00%		
		Septiembre	0	0	0	0	0,00%	0	0,00%	0	0,00%	0	0,00%	0	0,00%	0	0,00%	0	0,00%	0	0,00%	0	0,00%		
		Noviembre-Diciembre	9	9	0	8	100,00%	0	0,00%	1	11,11%	0	0,00%	0	0,00%	0	0,00%	8	100,00%	0	0,00%	1	11,11%		
		Febrero-Marzo	0	0	0	0	0,00%	0	0,00%	0	0,00%	0	0,00%	0	0,00%	0	0,00%	0	0,00%	0	0,00%	0	0,00%		
V	Química III	Mayo	2	0	2	0	0,00%	0	0,00%	0	0,00%	2	100,00%	0	0,00%	0	0,00%	2	100,00%	0	0,00%	0	0,00%		
		Julio-Agosto	8	7	1	3	100,00%	0	0,00%	4	57,14%	1	100,00%	0	0,00%	0	0,00%	4	100,00%	0	0,00%	4	50,00%		

RESULTADO ACADÉMICO DE LOS EXÁMENES FINALES																							
LUJÁN																							
CUAT.	ACTIVIDAD ACADÉMICA	Turnos	INSCRIPTOS			REGULARES						LIBRES						TOTAL					
			TODOS	REG.	LIB.	APROB.	DES.	AUS.				APROB.	DES.	AUS.				APROB.	DES.	AUS.			
		Septiembre	0	0	0	0	0,00%	0	0,00%	0	0,00%	0	0,00%	0	0,00%	0	0,00%	0	0,00%	0	0,00%	0	0,00%
		Noviembre-Diciembre	0	0	0	0	0,00%	0	0,00%	0	0,00%	0	0,00%	0	0,00%	0	0,00%	0	0,00%	0	0,00%	0	0,00%
		Febrero-Marzo	0	0	0	0	0,00%	0	0,00%	0	0,00%	0	0,00%	0	0,00%	0	0,00%	0	0,00%	0	0,00%	0	0,00%
	Botánica I	Mayo	0	0	0	0	0,00%	0	0,00%	0	0,00%	0	0,00%	0	0,00%	0	0,00%	0	0,00%	0	0,00%	0	0,00%
		Julio-Agosto	1	0	1	0	0,00%	0	0,00%	0	0,00%	0	0,00%	0	0,00%	1	100,00%	0	0,00%	0	0,00%	1	100,00%
		Septiembre	1	1	0	0	0,00%	0	0,00%	1	100,00%	0	0,00%	0	0,00%	0	0,00%	0	0,00%	0	0,00%	1	100,00%
		Noviembre-Diciembre	0	0	0	0	0,00%	0	0,00%	0	0,00%	0	0,00%	0	0,00%	0	0,00%	0	0,00%	0	0,00%	0	0,00%
		Febrero-Marzo	2	2	0	1	50,00%	1	50,00%	0	0,00%	0	0,00%	0	0,00%	0	0,00%	1	50,00%	1	50,00%	0	0,00%
	Biología Animal I (Invertebrados parte I)	Mayo	1	1	0	1	100,00%	0	0,00%	0	0,00%	0	0,00%	0	0,00%	0	0,00%	1	100,00%	0	0,00%	0	0,00%
		Julio-Agosto	11	11	0	4	66,67%	2	33,33%	5	45,45%	0	0,00%	0	0,00%	0	0,00%	4	66,67%	2	33,33%	5	45,45%
		Septiembre	2	2	0	2	100,00%	0	0,00%	0	0,00%	0	0,00%	0	0,00%	0	0,00%	2	100,00%	0	0,00%	0	0,00%
		Noviembre-Diciembre	4	4	0	0	0,00%	0	0,00%	4	100,00%	0	0,00%	0	0,00%	0	0,00%	0	0,00%	0	0,00%	4	100,00%
		Febrero-Marzo	8	8	0	4	66,67%	2	33,33%	2	25,00%	0	0,00%	0	0,00%	0	0,00%	4	66,67%	2	33,33%	2	25,00%
	Biología Animal II (Vertebrados parte I)	Mayo	1	1	0	1	100,00%	0	0,00%	0	0,00%	0	0,00%	0	0,00%	0	0,00%	1	100,00%	0	0,00%	0	0,00%
		Julio-Agosto	19	19	0	12	100,00%	0	0,00%	7	36,84%	0	0,00%	0	0,00%	0	0,00%	12	100,00%	0	0,00%	7	36,84%
		Septiembre	2	2	0	2	100,00%	0	0,00%	0	0,00%	0	0,00%	0	0,00%	0	0,00%	2	100,00%	0	0,00%	0	0,00%
		Noviembre-Diciembre	1	1	0	1	100,00%	0	0,00%	0	0,00%	0	0,00%	0	0,00%	0	0,00%	1	100,00%	0	0,00%	0	0,00%
		Febrero-Marzo	2	2	0	1	100,00%	0	0,00%	1	50,00%	0	0,00%	0	0,00%	0	0,00%	1	100,00%	0	0,00%	1	50,00%
VI	Genética	Mayo	1	0	1	0	0,00%	0	0,00%	0	0,00%	0	0,00%	0	0,00%	1	100,00%	0	0,00%	0	0,00%	1	100,00%
		Julio-Agosto	1	0	1	0	0,00%	0	0,00%	0	0,00%	0	0,00%	0	0,00%	1	100,00%	0	0,00%	0	0,00%	1	100,00%
		Septiembre	0	0	0	0	0,00%	0	0,00%	0	0,00%	0	0,00%	0	0,00%	0	0,00%	0	0,00%	0	0,00%	0	0,00%
		Noviembre-Diciembre	5	5	0	2	100,00%	0	0,00%	3	60,00%	0	0,00%	0	0,00%	0	0,00%	2	100,00%	0	0,00%	3	60,00%
		Febrero-Marzo	5	4	1	3	100,00%	0	0,00%	1	25,00%	0	0,00%	0	0,00%	1	100,00%	3	100,00%	0	0,00%	2	40,00%
	Teoría General de Sistemas	Mayo	0	0	0	0	0,00%	0	0,00%	0	0,00%	0	0,00%	0	0,00%	0	0,00%	0	0,00%	0	0,00%	0	0,00%
		Julio-Agosto	0	0	0	0	0,00%	0	0,00%	0	0,00%	0	0,00%	0	0,00%	0	0,00%	0	0,00%	0	0,00%	0	0,00%
		Septiembre	0	0	0	0	0,00%	0	0,00%	0	0,00%	0	0,00%	0	0,00%	0	0,00%	0	0,00%	0	0,00%	0	0,00%
		Noviembre-Diciembre	0	0	0	0	0,00%	0	0,00%	0	0,00%	0	0,00%	0	0,00%	0	0,00%	0	0,00%	0	0,00%	0	0,00%
		Febrero-Marzo	0	0	0	0	0,00%	0	0,00%	0	0,00%	0	0,00%	0	0,00%	0	0,00%	0	0,00%	0	0,00%	0	0,00%
	Ecología I	Mayo	1	1	0	1	100,00%	0	0,00%	0	0,00%	0	0,00%	0	0,00%	0	0,00%	1	100,00%	0	0,00%	0	0,00%

RESULTADO ACADÉMICO DE LOS EXÁMENES FINALES																							
LUJÁN																							
CUAT.	ACTIVIDAD ACADÉMICA	Turnos	INSCRIPTOS			REGULARES						LIBRES						TOTAL					
			TODOS	REG.	LIB.	APROB.		DES.		AUS.		APROB.		DES.		AUS.		APROB.		DES.		AUS.	
		Julio-Agosto	2	2	0	2	100,00%	0	0,00%	0	0,00%	0	0,00%	0	0,00%	0	0,00%	2	100,00%	0	0,00%	0	0,00%
		Septiembre	0	0	0	0	0,00%	0	0,00%	0	0,00%	0	0,00%	0	0,00%	0	0,00%	0	0,00%	0	0,00%	0	0,00%
		Noviembre-Diciembre	3	3	0	3	100,00%	0	0,00%	0	0,00%	0	0,00%	0	0,00%	0	0,00%	3	100,00%	0	0,00%	0	0,00%
		Febrero-Marzo	0	0	0	0	0,00%	0	0,00%	0	0,00%	0	0,00%	0	0,00%	0	0,00%	0	0,00%	0	0,00%	0	0,00%
		Mayo	0	0	0	0	0,00%	0	0,00%	0	0,00%	0	0,00%	0	0,00%	0	0,00%	0	0,00%	0	0,00%	0	0,00%
	Ética	Julio-Agosto	0	0	0	0	0,00%	0	0,00%	0	0,00%	0	0,00%	0	0,00%	0	0,00%	0	0,00%	0	0,00%	0	0,00%
		Septiembre	0	0	0	0	0,00%	0	0,00%	0	0,00%	0	0,00%	0	0,00%	0	0,00%	0	0,00%	0	0,00%	0	0,00%
		Noviembre-Diciembre	0	0	0	0	0,00%	0	0,00%	0	0,00%	0	0,00%	0	0,00%	0	0,00%	0	0,00%	0	0,00%	0	0,00%
		Febrero-Marzo	1	0	1	0	0,00%	0	0,00%	0	0,00%	0	0,00%	0	0,00%	1	100,00%	0	0,00%	0	0,00%	1	100,00%
		Mayo	0	0	0	0	0,00%	0	0,00%	0	0,00%	0	0,00%	0	0,00%	0	0,00%	0	0,00%	0	0,00%	0	0,00%
	Inglés I	Julio-Agosto	0	0	0	0	0,00%	0	0,00%	0	0,00%	0	0,00%	0	0,00%	0	0,00%	0	0,00%	0	0,00%	0	0,00%
		Septiembre	0	0	0	0	0,00%	0	0,00%	0	0,00%	0	0,00%	0	0,00%	0	0,00%	0	0,00%	0	0,00%	0	0,00%
		Noviembre-Diciembre	0	0	0	0	0,00%	0	0,00%	0	0,00%	0	0,00%	0	0,00%	0	0,00%	0	0,00%	0	0,00%	0	0,00%
		Febrero-Marzo	5	0	5	0	0,00%	0	0,00%	0	0,00%	4	100,00%	0	0,00%	1	20,00%	4	100,00%	0	0,00%	1	20,00%
		Mayo	0	0	0	0	0,00%	0	0,00%	0	0,00%	0	0,00%	0	0,00%	0	0,00%	0	0,00%	0	0,00%	0	0,00%
	Computación	Julio-Agosto	0	0	0	0	0,00%	0	0,00%	0	0,00%	0	0,00%	0	0,00%	0	0,00%	0	0,00%	0	0,00%	0	0,00%
		Septiembre	1	0	1	0	0,00%	0	0,00%	0	0,00%	0	0,00%	0	0,00%	1	100,00%	0	0,00%	0	0,00%	1	100,00%
		Noviembre-Diciembre	9	4	5	1	50,00%	1	50,00%	2	50,00%	0	0,00%	2	100,00%	3	60,00%	1	25,00%	3	75,00%	5	55,56%
		Febrero-Marzo	6	2	4	1	100,00%	0	0,00%	1	50,00%	0	0,00%	0	0,00%	4	100,00%	1	100,00%	0	0,00%	5	83,33%
		Mayo	0	0	0	0	0,00%	0	0,00%	0	0,00%	0	0,00%	0	0,00%	0	0,00%	0	0,00%	0	0,00%	0	0,00%
VII	Estadística II	Julio-Agosto	5	5	0	3	100,00%	0	0,00%	2	40,00%	0	0,00%	0	0,00%	0	0,00%	3	100,00%	0	0,00%	2	40,00%
		Septiembre	0	0	0	0	0,00%	0	0,00%	0	0,00%	0	0,00%	0	0,00%	0	0,00%	0	0,00%	0	0,00%	0	0,00%
		Noviembre-Diciembre	3	3	0	2	100,00%	0	0,00%	1	33,33%	0	0,00%	0	0,00%	0	0,00%	2	100,00%	0	0,00%	1	33,33%
		Febrero-Marzo	2	2	0	1	100,00%	0	0,00%	1	50,00%	0	0,00%	0	0,00%	0	0,00%	1	100,00%	0	0,00%	1	50,00%
		Mayo	0	0	0	0	0,00%	0	0,00%	0	0,00%	0	0,00%	0	0,00%	0	0,00%	0	0,00%	0	0,00%	0	0,00%
	Evolución	Julio-Agosto	2	1	1	0	0,00%	0	0,00%	1	100,00%	1	100,00%	0	0,00%	0	0,00%	1	100,00%	0	0,00%	1	50,00%
		Septiembre	0	0	0	0	0,00%	0	0,00%	0	0,00%	0	0,00%	0	0,00%	0	0,00%	0	0,00%	0	0,00%	0	0,00%
		Noviembre-Diciembre	0	0	0	0	0,00%	0	0,00%	0	0,00%	0	0,00%	0	0,00%	0	0,00%	0	0,00%	0	0,00%	0	0,00%
		Febrero-Marzo	0	0	0	0	0,00%	0	0,00%	0	0,00%	0	0,00%	0	0,00%	0	0,00%	0	0,00%	0	0,00%	0	0,00%
		Mayo	0	0	0	0	0,00%	0	0,00%	0	0,00%	0	0,00%	0	0,00%	0	0,00%	0	0,00%	0	0,00%	0	0,00%

RESULTADO ACADÉMICO DE LOS EXÁMENES FINALES																							
LUJÁN																							
CUAT.	ACTIVIDAD ACADÉMICA	Turnos	INSCRIPTOS			REGULARES						LIBRES						TOTAL					
			TODOS	REG.	LIB.	APROB.		DES.		AUS.		APROB.		DES.		AUS.		APROB.	DES.	AUS.			
VIII	Ecología II	Mayo	0	0	0	0	0,00%	0	0,00%	0	0,00%	0	0,00%	0	0,00%	0	0,00%	0	0,00%	0	0,00%	0	0,00%
		Julio-Agosto	1	1	0	1	100,00%	0	0,00%	0	0,00%	0	0,00%	0	0,00%	0	0,00%	1	100,00%	0	0,00%	0	0,00%
		Septiembre	0	0	0	0	0,00%	0	0,00%	0	0,00%	0	0,00%	0	0,00%	0	0,00%	0	0,00%	0	0,00%	0	0,00%
		Noviembre-Diciembre	0	0	0	0	0,00%	0	0,00%	0	0,00%	0	0,00%	0	0,00%	0	0,00%	0	0,00%	0	0,00%	0	0,00%
		Febrero-Marzo	1	1	0	0	0,00%	1	100,00%	0	0,00%	0	0,00%	0	0,00%	0	0,00%	0	0,00%	1	100,00%	0	0,00%
	Instrumentación Biológica	Mayo	0	0	0	0	0,00%	0	0,00%	0	0,00%	0	0,00%	0	0,00%	0	0,00%	0	0,00%	0	0,00%	0	0,00%
		Julio-Agosto	6	6	0	6	100,00%	0	0,00%	0	0,00%	0	0,00%	0	0,00%	0	0,00%	6	100,00%	0	0,00%	0	0,00%
		Septiembre	2	2	0	2	100,00%	0	0,00%	0	0,00%	0	0,00%	0	0,00%	0	0,00%	2	100,00%	0	0,00%	0	0,00%
		Noviembre-Diciembre	1	1	0	1	100,00%	0	0,00%	0	0,00%	0	0,00%	0	0,00%	0	0,00%	1	100,00%	0	0,00%	0	0,00%
		Febrero-Marzo	0	0	0	0	0,00%	0	0,00%	0	0,00%	0	0,00%	0	0,00%	0	0,00%	0	0,00%	0	0,00%	0	0,00%
	Ecología III	Mayo	0	0	0	0	0,00%	0	0,00%	0	0,00%	0	0,00%	0	0,00%	0	0,00%	0	0,00%	0	0,00%	0	0,00%
		Julio-Agosto	0	0	0	0	0,00%	0	0,00%	0	0,00%	0	0,00%	0	0,00%	0	0,00%	0	0,00%	0	0,00%	0	0,00%
		Septiembre	0	0	0	0	0,00%	0	0,00%	0	0,00%	0	0,00%	0	0,00%	0	0,00%	0	0,00%	0	0,00%	0	0,00%
		Noviembre-Diciembre	0	0	0	0	0,00%	0	0,00%	0	0,00%	0	0,00%	0	0,00%	0	0,00%	0	0,00%	0	0,00%	0	0,00%
		Febrero-Marzo	0	0	0	0	0,00%	0	0,00%	0	0,00%	0	0,00%	0	0,00%	0	0,00%	0	0,00%	0	0,00%	0	0,00%
	Botánica II	Mayo	0	0	0	0	0,00%	0	0,00%	0	0,00%	0	0,00%	0	0,00%	0	0,00%	0	0,00%	0	0,00%	0	0,00%
		Julio-Agosto	0	0	0	0	0,00%	0	0,00%	0	0,00%	0	0,00%	0	0,00%	0	0,00%	0	0,00%	0	0,00%	0	0,00%
		Septiembre	0	0	0	0	0,00%	0	0,00%	0	0,00%	0	0,00%	0	0,00%	0	0,00%	0	0,00%	0	0,00%	0	0,00%
		Noviembre-Diciembre	0	0	0	0	0,00%	0	0,00%	0	0,00%	0	0,00%	0	0,00%	0	0,00%	0	0,00%	0	0,00%	0	0,00%
Febrero-Marzo		0	0	0	0	0,00%	0	0,00%	0	0,00%	0	0,00%	0	0,00%	0	0,00%	0	0,00%	0	0,00%	0	0,00%	
Biología Animal III (Invertebrados parte II)	Mayo	0	0	0	0	0,00%	0	0,00%	0	0,00%	0	0,00%	0	0,00%	0	0,00%	0	0,00%	0	0,00%	0	0,00%	
	Julio-Agosto	1	1	0	1	100,00%	0	0,00%	0	0,00%	0	0,00%	0	0,00%	0	0,00%	1	100,00%	0	0,00%	0	0,00%	
	Septiembre	0	0	0	0	0,00%	0	0,00%	0	0,00%	0	0,00%	0	0,00%	0	0,00%	0	0,00%	0	0,00%	0	0,00%	
	Noviembre-Diciembre	0	0	0	0	0,00%	0	0,00%	0	0,00%	0	0,00%	0	0,00%	0	0,00%	0	0,00%	0	0,00%	0	0,00%	
	Febrero-Marzo	0	0	0	0	0,00%	0	0,00%	0	0,00%	0	0,00%	0	0,00%	0	0,00%	0	0,00%	0	0,00%	0	0,00%	
Biología Animal IV (Vertebrados parte II)	Mayo	0	0	0	0	0,00%	0	0,00%	0	0,00%	0	0,00%	0	0,00%	0	0,00%	0	0,00%	0	0,00%	0	0,00%	
	Julio-Agosto	0	0	0	0	0,00%	0	0,00%	0	0,00%	0	0,00%	0	0,00%	0	0,00%	0	0,00%	0	0,00%	0	0,00%	
	Septiembre	0	0	0	0	0,00%	0	0,00%	0	0,00%	0	0,00%	0	0,00%	0	0,00%	0	0,00%	0	0,00%	0	0,00%	
	Noviembre-Diciembre	1	1	0	1	100,00%	0	0,00%	0	0,00%	0	0,00%	0	0,00%	0	0,00%	1	100,00%	0	0,00%	0	0,00%	

RESULTADO ACADÉMICO DE LOS EXÁMENES FINALES																							
LUJÁN																							
CUAT.	ACTIVIDAD ACADÉMICA	Turnos	INSCRIPTOS			REGULARES						LIBRES						TOTAL					
			TODOS	REG.	LIB.	APROB.		DES.		AUS.		APROB.		DES.		AUS.		APROB.	DES.	AUS.			
		Febrero-Marzo	0	0	0	0	0,00%	0	0,00%	0	0,00%	0	0,00%	0	0,00%	0	0,00%	0	0,00%	0	0,00%	0	0,00%
IX	Fisiología Animal	Mayo	2	2	0	1	100,00%	0	0,00%	1	50,00%	0	0,00%	0	0,00%	0	0,00%	1	100,00%	0	0,00%	1	50,00%
		Julio-Agosto	3	3	0	1	100,00%	0	0,00%	2	66,67%	0	0,00%	0	0,00%	0	0,00%	1	100,00%	0	0,00%	2	66,67%
		Septiembre	1	1	0	1	100,00%	0	0,00%	0	0,00%	0	0,00%	0	0,00%	0	0,00%	1	100,00%	0	0,00%	0	0,00%
		Noviembre-Diciembre	2	1	1	1	100,00%	0	0,00%	0	0,00%	1	100,00%	0	0,00%	0	0,00%	2	100,00%	0	0,00%	0	0,00%
		Febrero-Marzo	1	1	0	1	100,00%	0	0,00%	0	0,00%	0	0,00%	0	0,00%	0	0,00%	1	100,00%	0	0,00%	0	0,00%
	Ecotoxicología	Mayo	0	0	0	0	0,00%	0	0,00%	0	0,00%	0	0,00%	0	0,00%	0	0,00%	0	0,00%	0	0,00%	0	0,00%
		Julio-Agosto	0	0	0	0	0,00%	0	0,00%	0	0,00%	0	0,00%	0	0,00%	0	0,00%	0	0,00%	0	0,00%	0	0,00%
		Septiembre	0	0	0	0	0,00%	0	0,00%	0	0,00%	0	0,00%	0	0,00%	0	0,00%	0	0,00%	0	0,00%	0	0,00%
		Noviembre-Diciembre	0	0	0	0	0,00%	0	0,00%	0	0,00%	0	0,00%	0	0,00%	0	0,00%	0	0,00%	0	0,00%	0	0,00%
		Febrero-Marzo	0	0	0	0	0,00%	0	0,00%	0	0,00%	0	0,00%	0	0,00%	0	0,00%	0	0,00%	0	0,00%	0	0,00%
	Fisiología Vegetal	Mayo	2	2	0	2	100,00%	0	0,00%	0	0,00%	0	0,00%	0	0,00%	0	0,00%	2	100,00%	0	0,00%	0	0,00%
		Julio-Agosto	1	1	0	0	0,00%	0	0,00%	1	100,00%	0	0,00%	0	0,00%	0	0,00%	0	0,00%	0	0,00%	1	100,00%
		Septiembre	0	0	0	0	0,00%	0	0,00%	0	0,00%	0	0,00%	0	0,00%	0	0,00%	0	0,00%	0	0,00%	0	0,00%
		Noviembre-Diciembre	1	0	1	0	0,00%	0	0,00%	0	0,00%	1	100,00%	0	0,00%	0	0,00%	1	100,00%	0	0,00%	0	0,00%
		Febrero-Marzo	4	4	0	4	100,00%	0	0,00%	0	0,00%	0	0,00%	0	0,00%	0	0,00%	4	100,00%	0	0,00%	0	0,00%
	Inglés II	Mayo	0	0	0	0	0,00%	0	0,00%	0	0,00%	0	0,00%	0	0,00%	0	0,00%	0	0,00%	0	0,00%	0	0,00%
		Julio-Agosto	2	1	1	0	0,00%	1	100,00%	0	0,00%	0	0,00%	1	100,00%	0	0,00%	0	0,00%	2	100,00%	0	0,00%
		Septiembre	2	0	2	0	0,00%	0	0,00%	0	0,00%	1	100,00%	0	0,00%	1	50,00%	1	100,00%	0	0,00%	1	50,00%
		Noviembre-Diciembre	0	0	0	0	0,00%	0	0,00%	0	0,00%	0	0,00%	0	0,00%	0	0,00%	0	0,00%	0	0,00%	0	0,00%
		Febrero-Marzo	3	1	2	0	0,00%	0	0,00%	1	100,00%	0	0,00%	0	0,00%	2	100,00%	0	0,00%	0	0,00%	3	100,00%
	Ciclo de Asignaturas y/o Actividades Optativas	Mayo	1	1	0	1	100,00%	0	0,00%	0	0,00%	0	0,00%	0	0,00%	0	0,00%	1	100,00%	0	0,00%	0	0,00%
		Julio-Agosto	0	0	0	0	0,00%	0	0,00%	0	0,00%	0	0,00%	0	0,00%	0	0,00%	0	0,00%	0	0,00%	0	0,00%
		Septiembre	0	0	0	0	0,00%	0	0,00%	0	0,00%	0	0,00%	0	0,00%	0	0,00%	0	0,00%	0	0,00%	0	0,00%
		Noviembre-Diciembre	2	2	0	2	100,00%	0	0,00%	0	0,00%	0	0,00%	0	0,00%	0	0,00%	2	100,00%	0	0,00%	0	0,00%
		Febrero-Marzo	1	1	0	1	100,00%	0	0,00%	0	0,00%	0	0,00%	0	0,00%	0	0,00%	1	100,00%	0	0,00%	0	0,00%
	Tesis de Grado	Mayo	0	0	0	0	0,00%	0	0,00%	0	0,00%	0	0,00%	0	0,00%	0	0,00%	0	0,00%	0	0,00%	0	0,00%
		Julio-Agosto	1	1	0	1	100,00%	0	0,00%	0	0,00%	0	0,00%	0	0,00%	0	0,00%	1	100,00%	0	0,00%	0	0,00%
		Septiembre	0	0	0	0	0,00%	0	0,00%	0	0,00%	0	0,00%	0	0,00%	0	0,00%	0	0,00%	0	0,00%	0	0,00%

RESULTADO ACADÉMICO DE LOS EXÁMENES FINALES																							
LUJÁN																							
CUAT.	ACTIVIDAD ACADÉMICA	Turnos	INSCRIPTOS			REGULARES						LIBRES						TOTAL					
			TODOS	REG.	LIB.	APROB.		DES.		AUS.		APROB.		DES.		AUS.		APROB.		DES.		AUS.	
		Noviembre-Diciembre	0	0	0	0	0,00%	0	0,00%	0	0,00%	0	0,00%	0	0,00%	0	0,00%	0	0,00%	0	0,00%	0	0,00%
		Febrero-Marzo	3	3	0	3	100,00%	0	0,00%	0	0,00%	0	0,00%	0	0,00%	0	0,00%	3	100,00%	0	0,00%	0	0,00%
VII	Microbiología General	Mayo	0	0	0	0	0,00%	0	0,00%	0	0,00%	0	0,00%	0	0,00%	0	0,00%	0	0,00%	0	0,00%	0	0,00%
		Julio-Agosto	0	0	0	0	0,00%	0	0,00%	0	0,00%	0	0,00%	0	0,00%	0	0,00%	0	0,00%	0	0,00%	0	0,00%
		Septiembre	0	0	0	0	0,00%	0	0,00%	0	0,00%	0	0,00%	0	0,00%	0	0,00%	0	0,00%	0	0,00%	0	0,00%
		Noviembre-Diciembre	0	0	0	0	0,00%	0	0,00%	0	0,00%	0	0,00%	0	0,00%	0	0,00%	0	0,00%	0	0,00%	0	0,00%
		Febrero-Marzo	2	0	2	0	0,00%	0	0,00%	0	0,00%	2	100,00%	0	0,00%	0	0,00%	2	100,00%	0	0,00%	0	0,00%
	Biología Celular y Molecular I	Mayo	0	0	0	0	0,00%	0	0,00%	0	0,00%	0	0,00%	0	0,00%	0	0,00%	0	0,00%	0	0,00%	0	0,00%
		Julio-Agosto	2	0	2	0	0,00%	0	0,00%	0	0,00%	2	100,00%	0	0,00%	0	0,00%	2	100,00%	0	0,00%	0	0,00%
		Septiembre	0	0	0	0	0,00%	0	0,00%	0	0,00%	0	0,00%	0	0,00%	0	0,00%	0	0,00%	0	0,00%	0	0,00%
		Noviembre-Diciembre	0	0	0	0	0,00%	0	0,00%	0	0,00%	0	0,00%	0	0,00%	0	0,00%	0	0,00%	0	0,00%	0	0,00%
		Febrero-Marzo	0	0	0	0	0,00%	0	0,00%	0	0,00%	0	0,00%	0	0,00%	0	0,00%	0	0,00%	0	0,00%	0	0,00%
	Química Analítica Instrumental	Mayo	0	0	0	0	0,00%	0	0,00%	0	0,00%	0	0,00%	0	0,00%	0	0,00%	0	0,00%	0	0,00%	0	0,00%
		Julio-Agosto	3	2	1	1	100,00%	0	0,00%	1	50,00%	1	100,00%	0	0,00%	0	0,00%	2	100,00%	0	0,00%	1	33,33%
		Septiembre	0	0	0	0	0,00%	0	0,00%	0	0,00%	0	0,00%	0	0,00%	0	0,00%	0	0,00%	0	0,00%	0	0,00%
		Noviembre-Diciembre	0	0	0	0	0,00%	0	0,00%	0	0,00%	0	0,00%	0	0,00%	0	0,00%	0	0,00%	0	0,00%	0	0,00%
		Febrero-Marzo	1	0	1	0	0,00%	0	0,00%	0	0,00%	1	100,00%	0	0,00%	0	0,00%	1	100,00%	0	0,00%	0	0,00%
VIII	Biología Celular y Molecular II	Mayo	0	0	0	0	0,00%	0	0,00%	0	0,00%	0	0,00%	0	0,00%	0	0,00%	0	0,00%	0	0,00%	0	0,00%
		Julio-Agosto	0	0	0	0	0,00%	0	0,00%	0	0,00%	0	0,00%	0	0,00%	0	0,00%	0	0,00%	0	0,00%	0	0,00%
		Septiembre	0	0	0	0	0,00%	0	0,00%	0	0,00%	0	0,00%	0	0,00%	0	0,00%	0	0,00%	0	0,00%	0	0,00%
		Noviembre-Diciembre	0	0	0	0	0,00%	0	0,00%	0	0,00%	0	0,00%	0	0,00%	0	0,00%	0	0,00%	0	0,00%	0	0,00%
		Febrero-Marzo	0	0	0	0	0,00%	0	0,00%	0	0,00%	0	0,00%	0	0,00%	0	0,00%	0	0,00%	0	0,00%	0	0,00%
	Biología del Desarrollo	Mayo	0	0	0	0	0,00%	0	0,00%	0	0,00%	0	0,00%	0	0,00%	0	0,00%	0	0,00%	0	0,00%	0	0,00%
		Julio-Agosto	0	0	0	0	0,00%	0	0,00%	0	0,00%	0	0,00%	0	0,00%	0	0,00%	0	0,00%	0	0,00%	0	0,00%
		Septiembre	0	0	0	0	0,00%	0	0,00%	0	0,00%	0	0,00%	0	0,00%	0	0,00%	0	0,00%	0	0,00%	0	0,00%
		Noviembre-Diciembre	0	0	0	0	0,00%	0	0,00%	0	0,00%	0	0,00%	0	0,00%	0	0,00%	0	0,00%	0	0,00%	0	0,00%
		Febrero-Marzo	0	0	0	0	0,00%	0	0,00%	0	0,00%	0	0,00%	0	0,00%	0	0,00%	0	0,00%	0	0,00%	0	0,00%
	Estadística II	Mayo	0	0	0	0	0,00%	0	0,00%	0	0,00%	0	0,00%	0	0,00%	0	0,00%	0	0,00%	0	0,00%	0	0,00%
		Julio-Agosto	5	5	0	3	100,00%	0	0,00%	2	40,00%	0	0,00%	0	0,00%	0	0,00%	3	100,00%	0	0,00%	2	40,00%

RESULTADO ACADÉMICO DE LOS EXÁMENES FINALES																							
LUJÁN																							
CUAT.	ACTIVIDAD ACADÉMICA	Turnos	INSCRIPTOS			REGULARES						LIBRES						TOTAL					
			TODOS	REG.	LIB.	APROB.	DES.	AUS.	APROB.	DES.	AUS.	APROB.	DES.	AUS.	APROB.	DES.	AUS.	APROB.	DES.	AUS.	APROB.	DES.	AUS.
		Septiembre	0	0	0	0	0,00%	0	0,00%	0	0,00%	0	0,00%	0	0,00%	0	0,00%	0	0,00%	0	0,00%	0	0,00%
		Noviembre-Diciembre	3	3	0	2	100,00%	0	0,00%	1	33,33%	0	0,00%	0	0,00%	0	0,00%	2	100,00%	0	0,00%	1	33,33%
		Febrero-Marzo	2	2	0	1	100,00%	0	0,00%	1	50,00%	0	0,00%	0	0,00%	0	0,00%	1	100,00%	0	0,00%	1	50,00%
	Botánica II	Mayo	0	0	0	0	0,00%	0	0,00%	0	0,00%	0	0,00%	0	0,00%	0	0,00%	0	0,00%	0	0,00%	0	0,00%
		Julio-Agosto	0	0	0	0	0,00%	0	0,00%	0	0,00%	0	0,00%	0	0,00%	0	0,00%	0	0,00%	0	0,00%	0	0,00%
		Septiembre	0	0	0	0	0,00%	0	0,00%	0	0,00%	0	0,00%	0	0,00%	0	0,00%	0	0,00%	0	0,00%	0	0,00%
		Noviembre-Diciembre	0	0	0	0	0,00%	0	0,00%	0	0,00%	0	0,00%	0	0,00%	0	0,00%	0	0,00%	0	0,00%	0	0,00%
		Febrero-Marzo	0	0	0	0	0,00%	0	0,00%	0	0,00%	0	0,00%	0	0,00%	0	0,00%	0	0,00%	0	0,00%	0	0,00%
	Biología Animal III	Mayo	0	0	0	0	0,00%	0	0,00%	0	0,00%	0	0,00%	0	0,00%	0	0,00%	0	0,00%	0	0,00%	0	0,00%
		Julio-Agosto	0	0	0	0	0,00%	0	0,00%	0	0,00%	0	0,00%	0	0,00%	0	0,00%	0	0,00%	0	0,00%	0	0,00%
		Septiembre	0	0	0	0	0,00%	0	0,00%	0	0,00%	0	0,00%	0	0,00%	0	0,00%	0	0,00%	0	0,00%	0	0,00%
		Noviembre-Diciembre	0	0	0	0	0,00%	0	0,00%	0	0,00%	0	0,00%	0	0,00%	0	0,00%	0	0,00%	0	0,00%	0	0,00%
		Febrero-Marzo	0	0	0	0	0,00%	0	0,00%	0	0,00%	0	0,00%	0	0,00%	0	0,00%	0	0,00%	0	0,00%	0	0,00%
	Biología Animal IV (Vertebrados parte II)	Mayo	0	0	0	0	0,00%	0	0,00%	0	0,00%	0	0,00%	0	0,00%	0	0,00%	0	0,00%	0	0,00%	0	0,00%
		Julio-Agosto	0	0	0	0	0,00%	0	0,00%	0	0,00%	0	0,00%	0	0,00%	0	0,00%	0	0,00%	0	0,00%	0	0,00%
		Septiembre	0	0	0	0	0,00%	0	0,00%	0	0,00%	0	0,00%	0	0,00%	0	0,00%	0	0,00%	0	0,00%	0	0,00%
		Noviembre-Diciembre	1	1	0	1	100,00%	0	0,00%	0	0,00%	0	0,00%	0	0,00%	0	0,00%	1	100,00%	0	0,00%	0	0,00%
		Febrero-Marzo	0	0	0	0	0,00%	0	0,00%	0	0,00%	0	0,00%	0	0,00%	0	0,00%	0	0,00%	0	0,00%	0	0,00%
IX	Biotecnología	Mayo	1	1	0	1	100,00%	0	0,00%	0	0,00%	0	0,00%	0	0,00%	0	0,00%	1	100,00%	0	0,00%	0	0,00%
		Julio-Agosto	0	0	0	0	0,00%	0	0,00%	0	0,00%	0	0,00%	0	0,00%	0	0,00%	0	0,00%	0	0,00%	0	0,00%
		Septiembre	0	0	0	0	0,00%	0	0,00%	0	0,00%	0	0,00%	0	0,00%	0	0,00%	0	0,00%	0	0,00%	0	0,00%
		Noviembre-Diciembre	1	1	0	1	100,00%	0	0,00%	0	0,00%	0	0,00%	0	0,00%	0	0,00%	1	100,00%	0	0,00%	0	0,00%
		Febrero-Marzo	0	0	0	0	0,00%	0	0,00%	0	0,00%	0	0,00%	0	0,00%	0	0,00%	0	0,00%	0	0,00%	0	0,00%
	Inmunología e Inmunología	Mayo	0	0	0	0	0,00%	0	0,00%	0	0,00%	0	0,00%	0	0,00%	0	0,00%	0	0,00%	0	0,00%	0	0,00%
		Julio-Agosto	0	0	0	0	0,00%	0	0,00%	0	0,00%	0	0,00%	0	0,00%	0	0,00%	0	0,00%	0	0,00%	0	0,00%
		Septiembre	0	0	0	0	0,00%	0	0,00%	0	0,00%	0	0,00%	0	0,00%	0	0,00%	0	0,00%	0	0,00%	0	0,00%
		Noviembre-Diciembre	0	0	0	0	0,00%	0	0,00%	0	0,00%	0	0,00%	0	0,00%	0	0,00%	0	0,00%	0	0,00%	0	0,00%
		Febrero-Marzo	1	1	0	1	100,00%	0	0,00%	0	0,00%	0	0,00%	0	0,00%	0	0,00%	1	100,00%	0	0,00%	0	0,00%
		Mayo	0	0	0	0	0,00%	0	0,00%	0	0,00%	0	0,00%	0	0,00%	0	0,00%	0	0,00%	0	0,00%	0	0,00%

RESULTADO ACADÉMICO DE LOS EXÁMENES FINALES																							
LUJÁN																							
CUAT.	ACTIVIDAD ACADÉMICA	Turnos	INSCRIPTOS			REGULARES						LIBRES						TOTAL					
			TODOS	REG.	LIB.	APROB.		DES.		AUS.		APROB.		DES.		AUS.		APROB.		DES.		AUS.	
	Fisiología Animal	Julio-Agosto	0	0	0	0	0,00%	0	0,00%	0	0,00%	0	0,00%	0	0,00%	0	0,00%	0	0,00%	0	0,00%	0	0,00%
		Septiembre	0	0	0	0	0,00%	0	0,00%	0	0,00%	0	0,00%	0	0,00%	0	0,00%	0	0,00%	0	0,00%	0	0,00%
		Noviembre-Diciembre	0	0	0	0	0,00%	0	0,00%	0	0,00%	0	0,00%	0	0,00%	0	0,00%	0	0,00%	0	0,00%	0	0,00%
		Febrero-Marzo	0	0	0	0	0,00%	0	0,00%	0	0,00%	0	0,00%	0	0,00%	0	0,00%	0	0,00%	0	0,00%	0	0,00%
		Mayo	2	2	0	2	100,00%	0	0,00%	0	0,00%	0	0,00%	0	0,00%	0	0,00%	2	100,00%	0	0,00%	0	0,00%
	Fisiología Vegetal	Julio-Agosto	1	1	0	0	0,00%	0	0,00%	1	100,00%	0	0,00%	0	0,00%	0	0,00%	0	0,00%	0	0,00%	1	100,00%
		Septiembre	0	0	0	0	0,00%	0	0,00%	0	0,00%	0	0,00%	0	0,00%	0	0,00%	0	0,00%	0	0,00%	0	0,00%
		Noviembre-Diciembre	1	0	1	0	0,00%	0	0,00%	0	0,00%	1	100,00%	0	0,00%	0	0,00%	1	100,00%	0	0,00%	0	0,00%
		Febrero-Marzo	4	4	0	4	100,00%	0	0,00%	0	0,00%	0	0,00%	0	0,00%	0	0,00%	4	100,00%	0	0,00%	0	0,00%
		Mayo	0	0	0	0	0,00%	0	0,00%	0	0,00%	0	0,00%	0	0,00%	0	0,00%	0	0,00%	0	0,00%	0	0,00%
	Inglés II	Julio-Agosto	0	0	0	0	0,00%	0	0,00%	0	0,00%	0	0,00%	0	0,00%	0	0,00%	0	0,00%	0	0,00%	0	0,00%
		Septiembre	0	0	0	0	0,00%	0	0,00%	0	0,00%	0	0,00%	0	0,00%	0	0,00%	0	0,00%	0	0,00%	0	0,00%
		Noviembre-Diciembre	0	0	0	0	0,00%	0	0,00%	0	0,00%	0	0,00%	0	0,00%	0	0,00%	0	0,00%	0	0,00%	0	0,00%
		Febrero-Marzo	0	0	0	0	0,00%	0	0,00%	0	0,00%	0	0,00%	0	0,00%	0	0,00%	0	0,00%	0	0,00%	0	0,00%
		Mayo	1	1	0	1	100,00%	0	0,00%	0	0,00%	0	0,00%	0	0,00%	0	0,00%	1	100,00%	0	0,00%	0	0,00%
	Ciclo de Asignaturas y/o Actividades Optativas	Julio-Agosto	0	0	0	0	0,00%	0	0,00%	0	0,00%	0	0,00%	0	0,00%	0	0,00%	0	0,00%	0	0,00%	0	0,00%
		Septiembre	0	0	0	0	0,00%	0	0,00%	0	0,00%	0	0,00%	0	0,00%	0	0,00%	0	0,00%	0	0,00%	0	0,00%
		Noviembre-Diciembre	2	2	0	2	100,00%	0	0,00%	0	0,00%	0	0,00%	0	0,00%	0	0,00%	2	100,00%	0	0,00%	0	0,00%
		Febrero-Marzo	1	1	0	1	100,00%	0	0,00%	0	0,00%	0	0,00%	0	0,00%	0	0,00%	1	100,00%	0	0,00%	0	0,00%
		Mayo	0	0	0	0	0,00%	0	0,00%	0	0,00%	0	0,00%	0	0,00%	0	0,00%	0	0,00%	0	0,00%	0	0,00%
	Tesis de Grado	Julio-Agosto	1	1	0	1	100,00%	0	0,00%	0	0,00%	0	0,00%	0	0,00%	0	0,00%	1	100,00%	0	0,00%	0	0,00%
		Septiembre	0	0	0	0	0,00%	0	0,00%	0	0,00%	0	0,00%	0	0,00%	0	0,00%	0	0,00%	0	0,00%	0	0,00%
		Noviembre-Diciembre	0	0	0	0	0,00%	0	0,00%	0	0,00%	0	0,00%	0	0,00%	0	0,00%	0	0,00%	0	0,00%	0	0,00%
		Febrero-Marzo	3	3	0	3	100,00%	0	0,00%	0	0,00%	0	0,00%	0	0,00%	0	0,00%	3	100,00%	0	0,00%	0	0,00%
		Mayo	0	0	0	0	0,00%	0	0,00%	0	0,00%	0	0,00%	0	0,00%	0	0,00%	0	0,00%	0	0,00%	0	0,00%
PROMEDIO PARA LA CARRERA			3,51	3,35	1,84	1,85	82,20%	0,40	17,80%	1,09	32,65%	0,70	70,27%	0,30	29,73%	0,84	45,59%	1,85	80,73%	0,44	19,27%	1,21	34,57%
PROMEDIO PARA LA UNLU			9,17	6,71	2,46	70,64%		29,33%		36,09%		50,97%		48,99%		56,54%		66,72%		33,25%		41,57%	

Tabla 5. Rendimiento académico en exámenes finales



INFORME 2017 ESTADÍSTICO

Capítulo 4 – Abandono en la Carrera

En este apartado se aborda la problemática del abandono en la Carrera, clasificando a este fenómeno de acuerdo al momento en el que transcurre, denominando abandono temprano cuando los estudiantes dejan sus estudios en la Universidad en los dos primeros años a partir de su ingreso y abandono tardío del tercero en adelante.

Asimismo, se realiza un análisis del abandono de acuerdo a las diferentes Cohortes -años de ingreso- de la Carrera a efectos de permitir evaluar el impacto de potenciales estrategias aplicadas por la Comisión Plan de Estudios en un determinado momento.



UNLu
Universidad Nacional de Luján

www.unlu.edu.ar – www.estadisticaseducativas.unlu.edu.ar
(02323) 423979 / 423171 - Luján Bs. As. - Ruta 5 y Av. Constitución

4.1 EL ABANDONO¹⁰ POR COHORTE EN LA CARRERA

En el siguiente cuadro se puede observar mediante la lectura por filas, el abandono por cohorte en los sucesivos años considerando, para los años de ingreso que sea posible, la duración real¹¹ de la Carrera como años transcurridos. Cada fila representa una cohorte, mientras que cada columna que contiene un año representa la cantidad de estudiantes que finalizaron ese año con actividad académica, esto es un examen final o una cursada del segundo cuatrimestre con resultado diferente de ausente:

ABANDONO POR COHORTE EN LA CARRERA						
LUJÁN						
COHORTE	INGRESANTES	2013	2014	2015	2016	2017
2013	71	53 25,35%	41 42,25%	35 50,70%	30 57,75%	22 69,01%
2014	79		63 20,25%	31 60,76%	21 73,42%	18 77,22%
2015	74			52 29,73%	36 51,35%	25 66,22%
2016	75				55 26,67%	32 57,33%
2017	55					37 32,73%
ABANDONO AL MOMENTO DE CORTE EN LA CARRERA (%)						62,15%
ABANDONO AL MOMENTO DE CORTE EN CARRERAS UNLu (%)						48,79%

Tabla 6. Abandono por cohorte en la Carrera

En las filas, se puede observar la cantidad de estudiantes de la cohorte que se mantienen activos al segundo Cuatrimestre de cada año.

El porcentaje que se indica en cada caso, corresponde al abandono acumulado para la cohorte en el año.

¹⁰ A los efectos de este trabajo, se contabiliza que un estudiante abandonó sus estudios si no registrara condición distinta de ausente en un examen final o cursada de una asignatura de esa Carrera durante el último cuatrimestre objeto del análisis.

¹¹ La duración real de la Carrera es el promedio de la duración de la Carrera para los graduados del Título final de la Carrera.

4.2 EL ABANDONO TEMPRANO¹² Y TARDÍO¹³ EN LA CARRERA

En función de las cifras anteriores, se analiza ahora el abandono en la Carrera y su relación con el abandono observado para la totalidad de Carreras de Pregrado y Grado de la Universidad Nacional de Luján desagregando al mismo según el momento en el que se produce. Para el estudio del abandono temprano se utilizan las cohortes 2012-2016 mientras que para el abandono tardío las que van entre el año 2010 y 2014.

ABANDONO TEMPRANO Y TARDIO EN LA CARRERA		
LUJÁN		
POBLACIÓN	ABANDONO TEMPRANO	ABANDONO TARDÍO
Estudiantes de la Carrera	44,92%	25,79%
Carreras UNLu	49,39%	20,29%

Tabla 7. Abandono temprano y tardío en la Carrera

12 Se denomina **abandono temprano** al fenómeno en que un estudiante deja sus estudios en la Universidad en los dos primeros años a partir de su ingreso. El abandono temprano se calcula como la cantidad de estudiantes que abandonaron sus estudios cumplidos los dos años de la cohorte.

13 Se denomina **abandono tardío** cuando un estudiante deja sus estudios en la Universidad desde tercer año a partir de su ingreso en adelante. El abandono tardío se calcula como la cantidad de estudiantes que abandonaron sus estudios entre el tercer año y la fecha de cálculo.



INFORME 2017 ESTADÍSTICO

Capítulo 5 – Egresados de la Carrera

En este Capítulo se analiza la cantidad de egresados de la Carrera comparados con los de las Carreras de la Universidad en su conjunto. Asimismo, se mide la duración real de la misma y se calcula el promedio histórico teniendo en cuenta los egresados de los últimos cinco años.



UNLU
Universidad Nacional de Luján

www.unlu.edu.ar – www.estadisticaseducativas.unlu.edu.ar
(02323) 423979 / 423171 - Luján Bs. As. - Ruta 5 y Av. Constitución

5.1 EGRESADOS¹⁴ DE LA CARRERA

A continuación se presenta la cantidad de egresados de cada uno de los Títulos que otorga la Carrera en los últimos cinco años:

EGRESADOS DE LA CARRERA						
LUJÁN						
TÍTULO	2013	2014	2015	2016	2017	TOTAL
LICENCIADO/A EN CIENCIAS BIOLÓGICAS	7	4	8	6	7	32

Tabla 8. Cantidad de egresados en los últimos 5 años

14 En la Universidad Nacional de Luján, se considera egresados a aquellos estudiantes de la Carrera que hayan solicitado uno de los Títulos que otorga la misma y cuyo trámite ha sido aceptado por la Dirección General de Asuntos Académicos. Es por ello que las cantidades pueden variar de un año a otro, de acuerdo a la fecha de inicio de la Solicitud de Título.

5.2 EGRESADOS POR AÑO DE INGRESO

En el siguiente cuadro aparece la cantidad de egresados, separado por Título, de acuerdo al año de ingreso de los mismos a efectos de poder verificar la evolución a través del tiempo:

EGRESADOS POR AÑO DE INGRESO		
LUJAN		
AÑO DE INGRESO¹⁵	TÍTULO DE LA CARRERA	
	LICENCIADO/A EN CIENCIAS BIOLÓGICAS	
	AÑO 2017	ACUMULADO
1990 y anteriores		1
1991		4
1992		2
1993		1
1994		3
1995		3
1996		1
1997		1
1998		1
1999		4
2000		3
2001		3
2002		14
2003		5
2004	1	9
2005		5
2006	1	4
2007	1	5
2008	1	1
2009		1
2010	2	5
2011		
2012	1	1
TOTAL	7	77

Tabla 9. Graduados por año de ingreso

¹⁵ Se toma el año de ingreso a la Institución.

5.3 TASA DE EGRESO DE LA CARRERA

A continuación se presenta la tasa de egreso de la Carrera, la cual se calcula en función del periodo comprendido entre 2008 y 2012 y teniendo en cuenta los egresados del Título final que otorga la Carrera.

TASA DE EGRESO DE LA CARRERA					
LUJÁN					
POBLACIÓN	INGRESANTES	EGRESADOS POR TITULO		TASA DE EGRESO	
		INTERMEDIO	GRADO	INTERMEDIO	GRADO
CARRERA	365	-	8	-	2,19%
UNLu	22798	1214	932	5,32%	4,08%

Tabla 10. Tasa de egreso de la Carrera

5.4 PROMEDIO HISTÓRICO¹⁶ DE LA CARRERA Y DURACIÓN REAL¹⁷

Ahora, analizamos el promedio histórico y la duración real observada en los egresados de los últimos 5 años. Para su cálculo, se tuvieron en cuenta únicamente egresados del Título Final que otorga la Carrera:

PROMEDIO HISTÓRICO DE LA CARRERA Y DURACIÓN REAL				
LUJÁN				
INDICADOR	LICENCIADO/A EN CIENCIAS BIOLÓGICAS		UNLu	
	INTERMEDIO	GRADO	INTERMEDIO	GRADO
Promedio Histórico	-	7,31	-	6,55
Duración teórica (expresada en años)	-	5		
Duración real (expresada en años)	-	10,08	6,60	8,90
Desvío de la duración ¹⁸ (expresada en años)	-	5,08	3,00	4,63

Tabla 11. Promedio histórico y duración real de la Carrera

¹⁶ El **promedio histórico de la Carrera** es el promedio de los promedios académicos de los graduados del Título Final de la Carrera en los últimos 5 años.

¹⁷ La **duración real de la Carrera** es el promedio de la duración de la Carrera de cada uno de sus títulos.

¹⁸ El **desvío de la duración** es la proporción en la cual se desvía la duración real de la duración teórica para una Carrera o un grupo de ellas.

5.5 CARACTERÍSTICAS Y PERFIL SOCIODEMOGRÁFICO DE LOS EGRESADOS¹⁹

A continuación se destacan características y perfil sociodemográfico de los egresados del año objeto de análisis:

		<i>Carrera</i>	
		<i>Licenciatura en Ciencias Biológicas</i>	
		<i>Recuento</i>	<i>%</i>
Título	Licenciado en Ciencias Biológicas	8	100,0%
	Total	8	100,0%

Tabla 12. Cantidad total de Egresados

<i>Datos Personales</i>			
		<i>Recuento</i>	<i>%</i>
Edad	-	1	12,5%
	26	2	25,0%
	28	1	12,5%
	29	2	25,0%
	32	2	25,0%
	Total	8	100,0%

Tabla 13. Egresados por edad

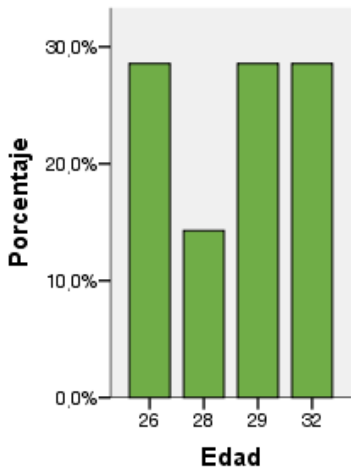

19 La información que se detalla de aquí en adelante, fue extraída de la “Encuesta del recién graduado” correspondiente al período 29/02/2016 - 01/03/2017, por tanto, las cantidades podrían no coincidir con las cantidades de egresados publicadas en las secciones previas.

		Recuento	%
Sexo	Femenino	4	50,0%
	Masculino	4	50,0%
	Total	8	100,0%

Tabla 14. Egresados por sexo Tabla

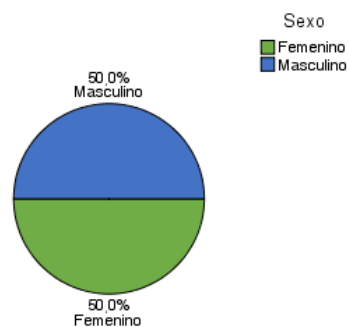

		Recuento	%
Nacionalidad	Argentino	8	100,0%
	Total	8	100,0%

Tabla 15. Egresados por Nacionalidad

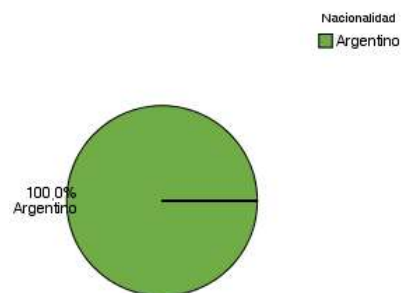

		Recuento	%
Estado Civil	Soltero	8	100,0%
	Total	8	100,0%

16. Egresados por estado civil

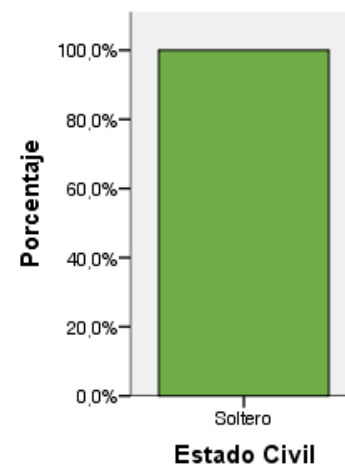

5.6 SITUACIÓN LABORAL AL MOMENTO DE SOLICITUD DEL TÍTULO

En la siguiente tabla, se agrupan a los egresados de la Carrera de acuerdo a su situación laboral y se los compara con los egresados del conjunto de las Carreras de Grado y Pregrado:

Datos Laborales			
		Recuento	%
Condición Actual	No trabaja	2	25,0%
	Trabaja en relación con la profesión	5	62,5%
	Trabaja, pero no tiene relación con la profesión	1	12,5%
	Total	8	100,0%
	Tasa de Ocupación de la carrera ²⁰	75,00%	
	Tasa de Empleo Encajado de la carrera ²¹	62,50%	
	Tasa de Ocupación de la UNLu	77,45%	
	Tasa de Empleo Encajado de la UNLu	57,80%	

Tabla 17. Egresados según condición actual laboral

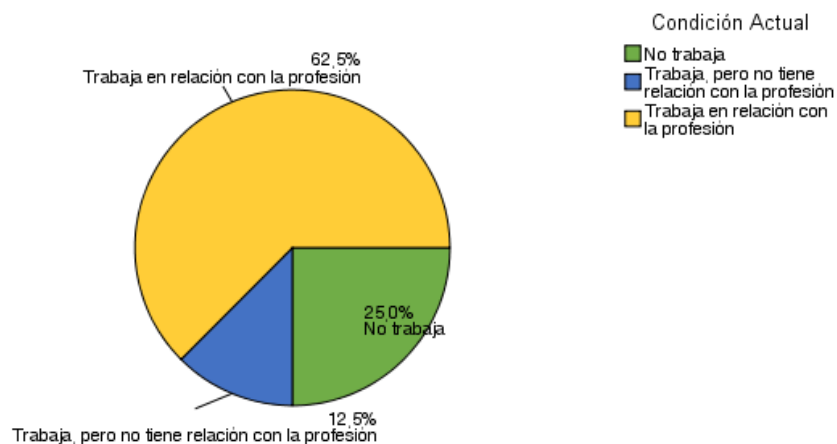

²⁰ La **Tasa de Ocupación** es la proporción de egresados con un empleo sobre el total de egresados.

²¹ La **Tasa de Empleo Encajado** es la proporción de egresados con un empleo relacionado a su profesión sobre el total de egresados.

		Recuento	%
Busca trabajo	No	3	37,5%
	No Responde	1	12,5%
	Si	4	50,0%
	Total	8	100,0%

Tabla 18. Situación laboral de los egresados

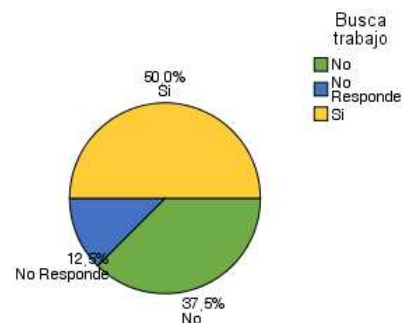

A continuación, se analiza la satisfacción de los egresados que manifestaron tener empleo al momento de solicitar el título.

		Recuento	%
Está satisfecho con su trabajo	Medianamente satisfecho	2	25,0%
	Muy satisfecho	2	25,0%
	No Responde	3	37,5%
	Poco satisfecho	1	12,5%
	Total	8	100,0%

Tabla 19. Satisfacción de los Egresados con su empleo

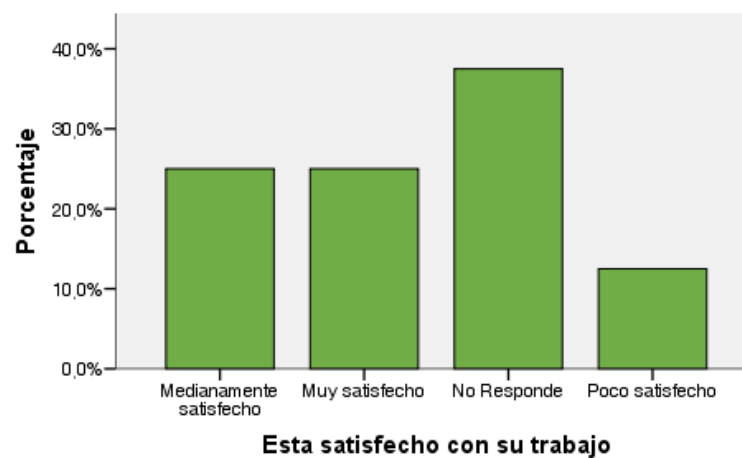



INFORME 2017 ESTADÍSTICO

Capítulo 6 – Percepción de los egresados sobre la Carrera y la Institución

En este Capítulo se analizan las respuestas a la “Encuesta del recién graduado” realizada por los estudiantes al momento de solicitar su Título mediante el Sistema SIU Kolla, en relación a la situación laboral de los recién graduados. EL objetivo es verificar las características de la inserción de los mismos en el mercado laboral.

Luego se presentan las percepciones de estos acerca de la Carrera y la Universidad Nacional de Luján en su conjunto.

Se analizan aspectos referidos al motivo por el cual escogieron la Carrera y la Institución para realizar sus estudios, sus apreciaciones acerca del nivel de exigencia, completitud y pertinencia del Plan de Estudios por el cual transitaban en esta Universidad.



UNLU
Universidad Nacional de Luján

www.unlu.edu.ar – www.estadisticaseducativas.unlu.edu.ar
(02323) 423979 / 423171 - Luján Bs. As. - Ruta 5 y Av. Constitución

6.1 MOTIVOS DE LA ELECCIÓN DE LA UNIVERSIDAD NACIONAL DE LUJÁN

En primer lugar, se presentan las respuestas de los egresados cuando se los indagó acerca de los motivos por los cuales escogieron esta Universidad para realizar sus estudios de nivel superior:

		Recuento	%
Por qué eligió estudiar en esta Universidad	Cercanía con el lugar de residencia o de trabajo	7	87,5%
	Sistema de ingreso	1	12,5%
	Total	8	100,0%

Tabla 20. Motivos de elección de la UNLu

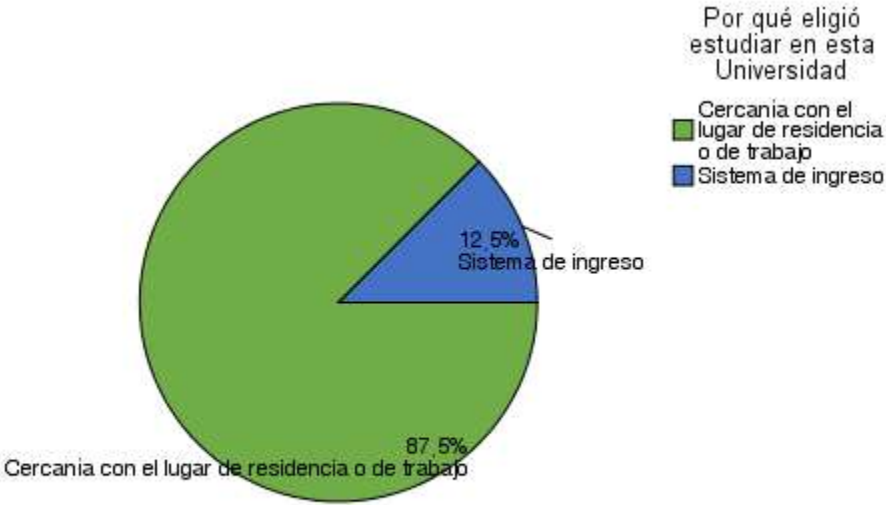

6.2 MOTIVOS DE ELECCIÓN DE LA CARRERA

Ahora se profundiza sobre los motivos por los cuales los egresados escogieron inscribirse en esa Carrera Universitaria:

<i>Relación con la Universidad</i>			
		<i>Recuento</i>	<i>%</i>
Motivos por los cuales eligió su carrera Universitaria	Desarrollo Profesional	2	25,0%
	Interés por el avance científico y tecnológico	4	50,0%
	Una clara vocación	2	25,0%
	Total	8	100,0%

Tabla 21. Motivos de elección de la Carrera

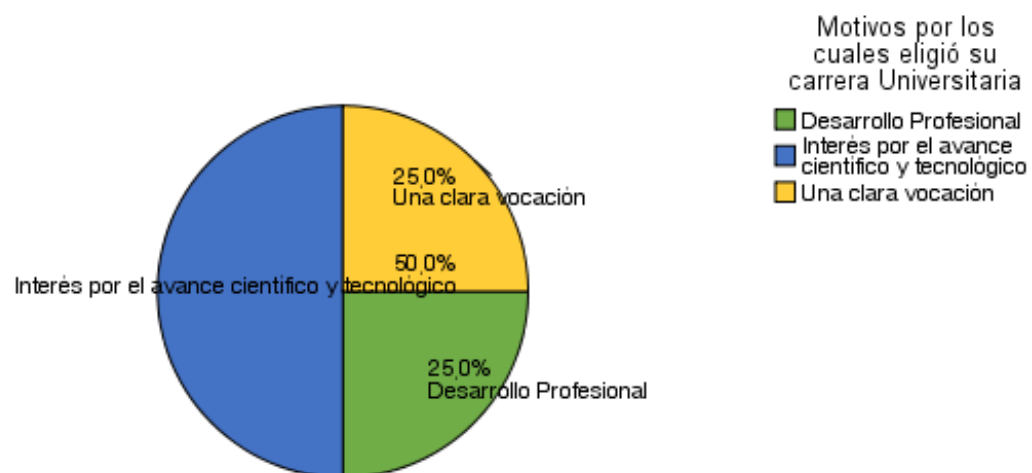

6.3 PERCEPCIÓN DE LOS CONTENIDOS ESTUDIADOS

A continuación, se presenta la percepción de los graduados sobre los contenidos abordados durante la Carrera Universitaria:

	Los contenidos estudiados durante su carrera fueron interesantes		Los contenidos estudiados durante su carrera cumplieron sus expectativas	
	Recuento	%	Recuento	%
De acuerdo	4	50,0%	4	50,0%
Totalmente de acuerdo	4	50,0%	4	50,0%
Total	8	100,0%	8	100,0%

Tabla 22. Percepción de los contenidos estudiados

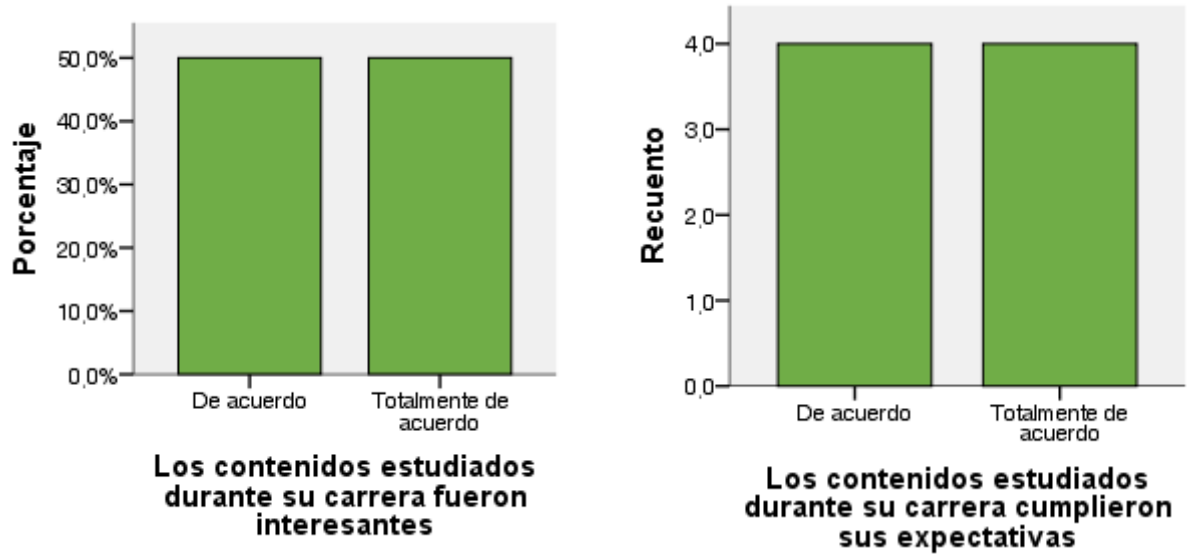

6.4 PERCEPCIÓN DEL NIVEL DE EXIGENCIA

En este apartado se muestran las respuestas acerca del nivel de exigencia percibido por los egresados en las actividades académicas que formaron parte de su trayecto curricular:

Nivel de exigencia de la carrera		Recuento	%
	Elevado	6	75,0%
	Ni elevado ni bajo	1	12,5%
	Totalmente elevado	1	12,5%
	Total	8	100,0%

Tabla 23. Percepción del nivel de exigencia

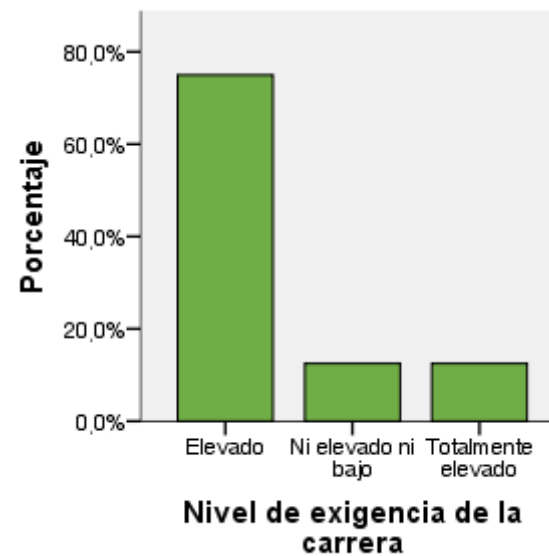

6.5 PERCEPCIÓN DEL PLAN DE ESTUDIOS

En último término, se presenta la percepción de los egresados de la Carrera en relación al perfil y la duración del Plan de Estudios que cursaron:

	No		Total	
	Recuento	%	Recuento	%
El plan de estudios debería ser más corto	8	100,0%	8	100,0%
El plan de estudios debería ser más largo	8	100,0%	8	100,0%
El plan de estudios tendría que ser un perfil más técnico	8	100,0%	8	100,0%
El plan de estudios tendría que ser más generalista	8	100,0%	8	100,0%

Tabla 24. Percepción del plan de estudios

