



## LICENCIATURA EN TRABAJO SOCIAL

# INFORME 2023 ESTADÍSTICO

Departamento de Estadísticas Educativas  
Dirección de Gestión Curricular  
Dirección General de Asuntos Académicos



**UNLU**  
Universidad Nacional de Luján

[www.unlu.edu.ar](http://www.unlu.edu.ar) – [www.estadisticaseducativas.unlu.edu.ar](http://www.estadisticaseducativas.unlu.edu.ar)

+54 2323 423979 / 423171 - Ruta 5 y Av. Constitución - Luján, Bs. As., Argentina



# INFORME 2023 ESTADÍSTICO

## Departamento de Estadísticas Educativas

Lic. Candela Cortabarría

Téc. Fernando Molina

Fuentes secundarias de información

Dirección General de Sistemas

## Directora de Gestión Curricular

A.S. Sonia Saraceno a/c

Diseño e Impresión

Dirección de Publicaciones e Imprenta

## Director General de Asuntos Académicos

Mg. Mario Guillermo Oloriz



**UNLu**  
Universidad Nacional de Luján

[www.unlu.edu.ar](http://www.unlu.edu.ar) – [www.estadisticaseducativas.unlu.edu.ar](http://www.estadisticaseducativas.unlu.edu.ar)

+54 2323 423979 / 423171 - Ruta 5 y Av. Constitución - Luján, Bs. As., Argentina

## INDICE

<b>Presentación</b>	<b>5</b>
<b>Capítulo I “Matrícula de la Carrera”</b>	<b>6</b>
1.1 Aspirantes de la Carrera	7
1.2 Ingresantes de la Carrera	8
1.3 Estudiantes regulares y activos por plan de estudios	9
<b>Capítulo II “Resultado académico de las cursadas”</b>	<b>10</b>
2.1 Resultados de cursadas para la carrera	11
<b>Capítulo III “Resultado académico de los exámenes finales”</b>	<b>22</b>
3.1 Resultado académico de los estudiantes en exámenes finales	23
<b>Capítulo IV “El abandono en la Carrera”</b>	<b>51</b>
4.1 El abandono por cohorte en la Carrera	52
4.2 El abandono temprano y tardío en la Carrera	53
<b>Capítulo V “Egresados de la Carrera”</b>	<b>54</b>
5.1 Egresados de la carrera	55
5.2 Egresados por año de ingreso	56
5.3 Tasa de egreso de la Carrera	57
5.4 Promedio histórico de la Carrera y duración real	58
<b>Capítulo VI “Percepción de los egresados sobre la Carrera y la Institución”</b>	<b>59</b>
<b>Título: Técnico/a Universitario en Minoridad y Familia</b>	
6.1 Características y perfil sociodemográfico de los egresados	60
6.2 Situación laboral al momento de solicitud del título	63

6.3 Motivos de la elección de la Universidad Nacional de Luján	65
6.4 Motivos de elección de la Carrera	66
6.5 Percepción de los contenidos estudiados	67
6.6 Percepción del nivel de exigencia	68
6.7 Percepción del plan de estudios	69
<b>Título: Licenciado/a en Trabajo Social</b>	
6.8 Características y perfil sociodemográfico de los egresados	70
6.9 Situación laboral al momento de solicitud del título	72
6.10 Motivos de la elección de la Universidad Nacional de Luján	74
6.11 Motivos de elección de la Carrera	75
6.12 Percepción de los contenidos estudiados	76
6.13 Percepción del nivel de exigencia	77
6.14 Percepción del plan de estudios	78



# INFORME 2023 ESTADÍSTICO

## Informe Estadístico – Presentación

El presente informe, elaborado por el Departamento de Estadísticas Educativas, pretende ser un insumo para el seguimiento de la Carrera tanto para la Coordinación como para la Comisión Plan de Estudios a cargo de su gestión de acuerdo a la Resolución HCS 545/02.

El mismo fue elaborado a partir de la información del Sistema de Control Académico, el Sistema de Encuestas SIU Kolla en lo que respecta a la opinión del egresado y el Sistema Integrado de Aplicaciones Web como fuentes de información y en función de los diferentes estados posibles para los estudiantes, definidos en la Resolución HCS 261/21 y sus modificatorias.

En este documento se organiza la información en distintos capítulos, de acuerdo a los diferentes aspectos abordados en el mismo que se transcriben a continuación: Matrícula de la Carrera, Resultado académico de las cursadas, Resultado académico de los exámenes finales, Abandono en la Carrera, Egreso de la Carrera y Percepción de quienes egresan sobre la Carrera y la Institución.

En aquellos casos de Carreras que se dictan en más de una Sede, se ha optado por separar la información a efectos de facilitar el análisis de la misma.



**UNLU**  
Universidad Nacional de Luján

[www.unlu.edu.ar](http://www.unlu.edu.ar) – [www.estadisticaseducativas.unlu.edu.ar](http://www.estadisticaseducativas.unlu.edu.ar)

+54 2323 423979 / 423171 - Ruta 5 y Av. Constitución - Luján, Bs. As., Argentina



# INFORME 2023 ESTADÍSTICO

## Capítulo 1 – Matrícula de la Carrera

Dentro de este capítulo se presenta información referente a la cantidad de aspirantes e ingresantes a la Carrera para el año en análisis, su tasa de crecimiento con respecto a años anteriores y su relación con el mismo fenómeno para el conjunto de las Carreras de Grado y Pregrado que dicta la Universidad Nacional de Luján.

En los casos que la Carrera objeto del informe contara con más de un Plan de Estudios activo, dado que pueden inscribirse ingresantes con distintos requisitos de ingreso, se presenta la cantidad de estudiantes por cada uno de los Planes de Estudio.



**UNLU**  
Universidad Nacional de Luján

[www.unlu.edu.ar](http://www.unlu.edu.ar) – [www.estadisticaseducativas.unlu.edu.ar](http://www.estadisticaseducativas.unlu.edu.ar)  
+54 2323 423979 / 423171 - Ruta 5 y Av. Constitución - Luján, Bs. As., Argentina



## 1.1 ASPIRANTES<sup>1</sup> DE LA CARRERA

En la Tabla 1 se puede observar la cantidad de aspirantes de la Carrera en los últimos cinco años, así como también la evolución en el mismo periodo para esta Carrera y la totalidad de las Carreras de Pregrado y Grado de la Universidad Nacional de Luján:

ASPIRANTES DE LA CARRERA									
AÑO	LUJÁN		SAN MIGUEL		CAMPANA		CHIVILCOY		TC UNLu²
	ASPIRANTES	TCC³	ASPIRANTES	TCC	ASPIRANTES	TCC	ASPIRANTES	TCC	
2019	333	1,18	751	1,27	165	1,07	69	1,41	1,13
2020	307	0,92	800	1,07	164	0,99	184	2,67	1,11
2021	357	1,16	769	0,96	198	1,21	71	0,39	1,02
2022	236	0,66	418	0,54	112	0,57	36	0,51	0,69
2023	225	0,95	391	0,94	91	0,81	43	1,19	1,08
PROMEDIO	291,60	0,98	625,80	0,96	146,00	0,93	80,60	1,23	1,01

Tabla 1. Aspirantes de la Carrera y tasas de crecimiento

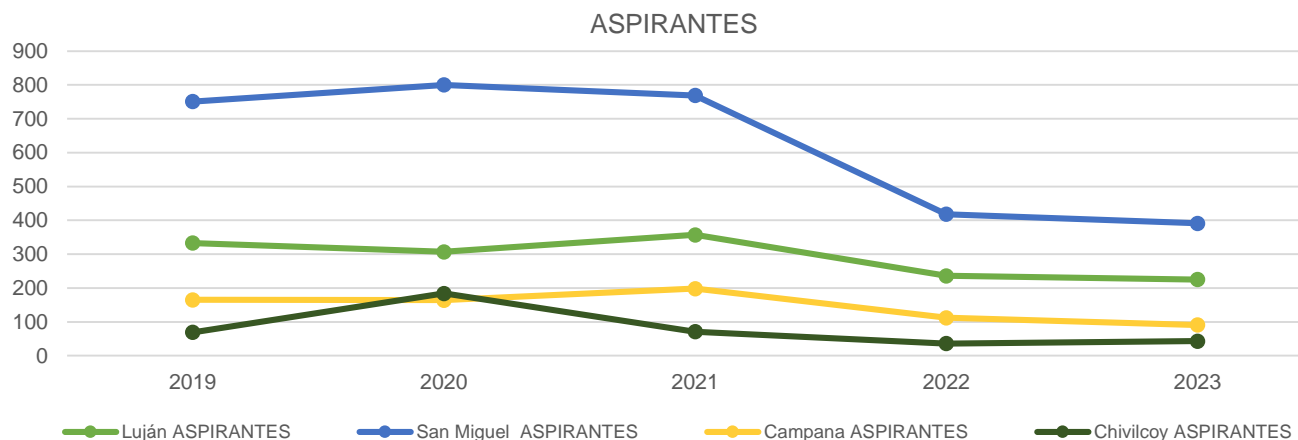

1 De acuerdo a la Resolución HCS 261/21 y sus modificatorias, "se considera **aspirante** de la Universidad Nacional de Luján a todas aquellas personas que formalicen su inscripción y cumplan con los requisitos documentales establecidos en el presente Régimen, con el objeto de cursar una Carrera de Pregrado o Grado que forme parte de la oferta académica de la Universidad para el año académico en que se inscribe."

2 La tasa de crecimiento de la UNLu es calculada en función de los aspirantes a todas las Carreras de Grado y Pregrado de la Universidad.

3 La tasa de crecimiento es calculada con respecto al año anterior y corresponde al cociente entre la cantidad de aspirantes para el año en cuestión y la cantidad de aspirantes para el año anterior.

## 1.2 INGRESANTES<sup>4</sup> DE LA CARRERA

En la Tabla 2 se puede observar la cantidad de ingresantes a la Carrera en los últimos cinco años, así como también el cociente entre la cantidad de ingresantes y aspirantes, la evolución en el mismo período para esta Carrera y la totalidad de las Carreras de Pregrado y Grado de la Universidad Nacional de Luján. Es importante hacer notar que los últimos tres indicadores mencionados fueron calculados del mismo modo que en el apartado anterior.

INGRESANTES A LA CARRERA <sup>5</sup>													
AÑO	LUJÁN			SAN MIGUEL			CAMPANA			CHIVILCOY			TC UNLu
	INGRESANTES	I/A	TCC	INGRESANTES	I/A	TCC	INGRESANTES	I/A	TCC	INGRESANTES	I/A	TCC	
2019	186	55,86%	0,86	485	64,58%	0,98	117	70,91%	0,92	43	62,32%	1,08	0,92
2020	234	76,22%	1,26	644	80,50%	1,33	135	82,32%	1,15	177	96,20%	4,12	1,40
2021	296	82,91%	1,26	646	84,01%	1,00	152	76,77%	1,13	54	76,06%	0,31	1,04
2022	180	76,27%	0,61	323	77,27%	0,50	100	89,29%	0,66	31	86,11%	0,57	0,65
2023	167	74,22%	0,93	250	63,94%	0,77	63	69,23%	0,63	28	65,12%	0,90	1,02
PROMEDIO	212,60	73,10%	0,98	469,60	74,06%	0,92	113,40	77,70%	0,90	66,60	77,16%	1,39	1,01

Tabla 2. Ingresantes de la Carrera y tasas de crecimiento

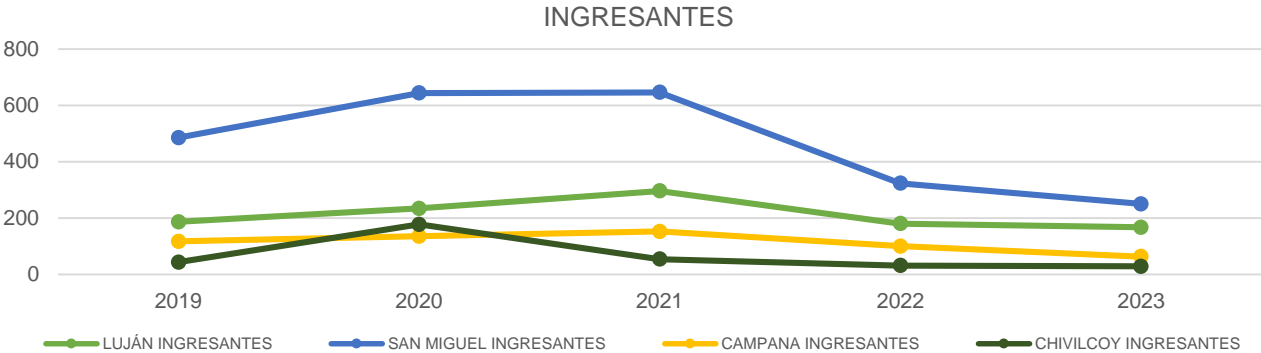

4 De acuerdo a la Resolución HCS 261/21 y sus modificatorias, "se considera ingresante a todo aspirante que haya dado cumplimiento a las siguientes condiciones:

a) Completar uno de los siguientes requisitos:

- Presentación de título o constancia de título en trámite para quienes se inscribieron optando por la modalidad "con estudios de nivel anterior completos" o;
- Aprobar la evaluación correspondiente para los que se inscribieron optando por la modalidad "mayor de 25 años sin título de nivel medio completos", y

b) Haber efectuado una de las siguientes actividades:

- Inscribirse para cursar al menos una actividad académica correspondiente al plan de estudios de la carrera, durante el primero o segundo cuatrimestre del año académico;
- Alcanzar condición distinta de ausente en alguno de los Talleres Introductorios o;
- Presentar formalmente trámite de equivalencias externas por Mesa General de Entradas, Salidas y Archivo o;
- Inscribirse para rendir examen final en el turno julio-agosto del año de inscripción. -"

5 No se considera a los inhabilitados por no completar la información al 30 de octubre del año de ingreso.



### 1.3 ESTUDIANTES REGULARES<sup>6</sup> Y ACTIVOS<sup>7</sup> POR PLAN DE ESTUDIOS

A continuación, se presenta la cantidad de estudiantes regulares y activos en cada uno de los Planes de estudio activos con que cuenta la Carrera actualmente. A los efectos de este documento, se denomina Plan de estudios activo para la Carrera a aquel que cuente con estudiantes regulares inscriptos en el mismo.

ESTUDIANTES EN LA CARRERA					
SEDE	PLAN DE ESTUDIOS	ESTUDIANTES REGULARES	ESTUDIANTES ACTIVOS		
			1° CUAT.	2° CUAT.	2023
LUJÁN	5.08	1	-	-	-
	5.09	1007	652	489	701
SAN MIGUEL	5.09	1878	1270	923	1367
CAMPANA	5.09	398	273	197	282
CHIVILCOY	5.09	118	84	67	87
	5.12	34	11	12	18

Tabla 3. Estudiantes regulares y activos por Plan de Estudios

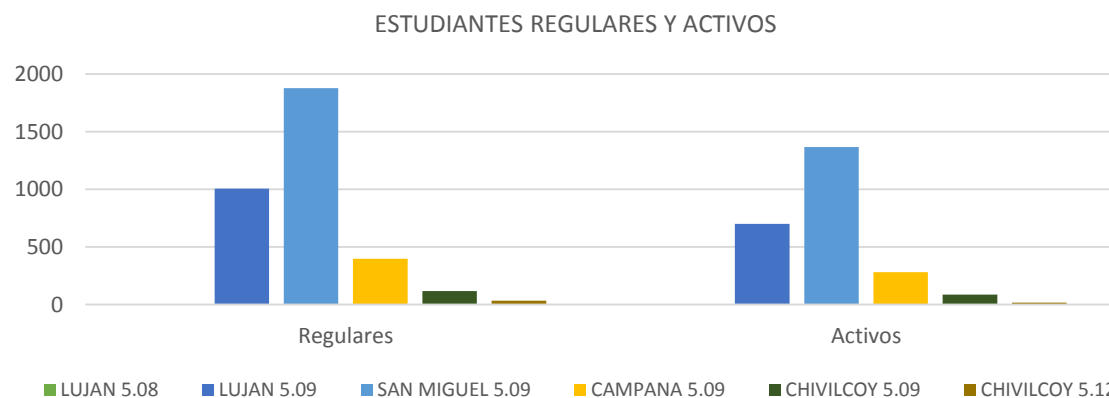

6 De acuerdo a la Resolución HCS 261/21 y sus modificatorias, "se considerará **estudiante** regular en una carrera de la Universidad Nacional de Luján a:

- Los ingresantes que tuvieron actividad durante el año de su inscripción, es decir aquellos que rindieron al menos un examen final o cursaron al menos una asignatura, seminario o taller alcanzando como resultado de la misma condición distinta de ausente.
- Los estudiantes que hayan aprobado por lo menos dos (2) asignaturas, seminarios o talleres en una carrera durante el año académico anterior. Las restantes Actividades Académicas no serán consideradas a los efectos del control de regularidad en la Carrera.
- Los estudiantes que, habiendo aprobado la totalidad de las asignaturas, seminarios y/o talleres de las carreras y adeuden la defensa y/o exposición de trabajos finales, tesis u otras exigencias previstas en el Plan de Estudios para acceder al título correspondiente, siempre que se realice dentro de los cuatro (4) años posteriores a la fecha de la última actividad académica aprobada. Sólo por razones que sean consideradas válidas por la Comisión de Plan de Estudios este plazo podrá extenderse en dos (2) años."

7 A los efectos del presente trabajo, se considera que un estudiante es activo, si presenta alguna inscripción en cursadas o examen final con condición distinta de ausente durante el intervalo de tiempo estudiado.



# INFORME 2023 ESTADÍSTICO

## Capítulo 2 – Resultado académico de las cursadas

Este capítulo aborda el rendimiento de las y los estudiantes en las diferentes actividades académicas que integran los Planes de Estudio vigentes de la Carrera en función de las diferentes condiciones posibles a las que puede arribar un estudiante luego de cursar una actividad de acuerdo a lo establecido en el Capítulo II del Régimen General de Estudios, Resolución HCS 261/21 y sus modificatorias.

Cabe aclarar que las actividades académicas que componen los Planes de Estudio vigentes se presentan de acuerdo al cuatrimestre al que pertenecen a efectos de facilitar el análisis de la información.



**UNLU**  
Universidad Nacional de Luján

[www.unlu.edu.ar](http://www.unlu.edu.ar) – [www.estadisticaseducativas.unlu.edu.ar](http://www.estadisticaseducativas.unlu.edu.ar)

+54 2323 423979 / 423171 - Ruta 5 y Av. Constitución - Luján, Bs. As., Argentina

## 2.1 RESULTADOS DE CURSADAS PARA LA CARRERA

En este apartado se observa la cantidad de inscripciones en cada actividad académica del Plan de Estudios vigente de la Carrera, el índice de repitencia y el resultado final en la cursada. Se hace notar que las actividades académicas que componen el Plan de Estudios vigente se presentan de acuerdo a la matriz de actividades académicas aprobada mediante la Resolución del Honorable Consejo Superior de creación del Plan de Estudios a efectos de facilitar el análisis de la información. Cabe aclarar que las asignaturas cuyos porcentajes figuran en color rojo, son aquellas que se encuentran por debajo o por arriba del promedio de la carrera, dependiendo del valor que se quiere resaltar.

RESULTADO ACADÉMICO DE LAS CURSADAS														
LUJÁN														
CUAT.	CÓDIGO	ACTIVIDAD ACADÉMICA	INSC.	REPITENCIA <sup>8</sup>		CONDICIÓN FINAL <sup>9</sup>								TASA DE APROBACIÓN <sup>10</sup>
						PROMOVIDOS		REGULARES		LIBRES		AUSENTES		
I	21010	Taller de Lectura y Comprensión de Textos	160	17	10,63 %	60	57,14 %	24	22,86 %	21	20,00 %	55	34,38 %	0,80
	21469	Introducción al Trabajo Social (anual)	233	74	31,76 %	7	5,93 %	30	25,42 %	81	68,64 %	115	49,36 %	0,31
	21350	Antropología Social	158	25	15,82 %	27	42,86 %	18	28,57 %	18	28,57 %	95	60,13 %	0,71
	30009	Psicología General y Social	191	44	23,04 %	22	26,83 %	40	48,78 %	20	24,39 %	109	57,07 %	0,76
	21380	Historia Social Argentina	227	87	38,33 %	28	25,23 %	28	25,23 %	55	49,55 %	116	51,10 %	0,50
	20011	Análisis Socioeconómico	240	103	42,92 %	25	22,52 %	27	24,32 %	59	53,15 %	129	53,75 %	0,47
	20969	Sociología General	115	42	36,52 %	19	38,00 %	11	22,00 %	20	40,00 %	65	56,52 %	0,60
	20038	Estudio de la Constitución Nacional y los Derechos Humanos	187	75	40,11 %	24	38,71 %	8	12,90 %	30	48,39 %	125	66,84 %	0,52
II	21476	Trabajo Social I (anual)	60	28	46,67 %	21	35,00 %	8	13,33 %	31	51,67 %	0	0,00 %	0,48
	21485	Estado y Políticas Sociales I	52	27	51,92 %	20	58,82 %	4	11,76 %	10	29,41 %	18	34,62 %	0,71
	21471	Epistemología de las Ciencias Sociales	46	19	41,30 %	16	72,73 %	6	27,27 %	0	0,00 %	24	52,17 %	1,00
	30189	Psicología Evolutiva	61	28	45,90 %	24	58,54 %	17	41,46 %	0	0,00 %	20	32,79 %	1,00

<sup>8</sup> A los efectos de este análisis, se define al Índice de repitencia como la cantidad de estudiantes inscriptos en la actividad académica que ya han cursado esta actividad en otra oportunidad sobre el total de estudiantes inscriptos.

<sup>9</sup> Las condiciones finales y la forma de acceso a cada una de ellas se encuentran determinadas por el Artículo 22 del Régimen General de Estudios, Res. HCS 261/21 y sus modificatorias.

<sup>10</sup> A efectos de facilitar el análisis, la Tasa de aprobación se calcula a partir de sumar la cantidad de estudiantes promovidos y regulares y realizar el cociente con la totalidad de estudiantes inscriptos menos aquellos que resultaron ausentes dado que no fueron evaluados.

RESULTADO ACADÉMICO DE LAS CURSADAS														
LUJÁN														
CUAT.	CÓDIGO	ACTIVIDAD ACADÉMICA	INSC.	REPITENCIA <sup>8</sup>		CONDICIÓN FINAL <sup>9</sup>								TASA DE APROBACIÓN <sup>10</sup>
						PROMOVIDOS		REGULARES		LIBRES		AUSENTES		
III	21360	Problemática de la Pobreza	81	50	61,73 %	11	21,57 %	22	43,14 %	18	35,29 %	30	37,04 %	0,65
	21354	Metodología de la Investigación Social I	40	21	52,50 %	8	38,10 %	11	52,38 %	2	9,52 %	19	47,50 %	0,90
	31063	Teoría y Técnicas Grupales	55	24	43,64 %	20	62,50 %	8	25,00 %	4	12,50 %	23	41,82 %	0,88
	21478	Trabajo Social II (anual)	57	13	22,81 %	21	38,89 %	25	46,30 %	8	14,81 %	3	5,26 %	0,85
	21475	Problemática de la Niñez	58	25	43,10 %	6	15,00 %	30	75,00 %	4	10,00 %	18	31,03 %	0,90
	21372	Metodología de la Investigación Social II	41	6	14,63 %	22	62,86 %	12	34,29 %	1	2,86 %	6	14,63 %	0,97
	21474	Problemática de la Familia de la Mujer y del Envejecimiento	54	26	48,15 %	11	27,50 %	15	37,50 %	14	35,00 %	14	25,93 %	0,65
	21486	Estado y Políticas Sociales II	40	18	45,00 %	19	57,58 %	6	18,18 %	8	24,24 %	7	17,50 %	0,76
IV	21359	Derecho de la Familia y de la Niñez	47	17	36,17 %	11	47,83 %	9	39,13 %	3	13,04 %	24	51,06 %	0,87
	21472	Sociología Política	59	26	44,07 %	27	72,97 %	8	21,62 %	2	5,41 %	22	37,29 %	0,95
	21479	Trabajo Social III (anual)	53	33	62,26 %	6	20,00 %	12	40,00 %	12	40,00 %	23	43,40 %	0,60
	21088	Elementos y Problemas de Economía	45	20	44,44 %	6	31,58 %	5	26,32 %	8	42,11 %	26	57,78 %	0,58
	21481	Seminario de Trabajo Final	47	28	59,57 %	15	68,18 %	4	18,18 %	3	13,64 %	25	53,19 %	0,86
	30971	Inglés I	80	28	35,00 %	18	54,55 %	2	6,06 %	13	39,39 %	47	58,75 %	0,61
	30074	Francés I	7	1	14,29 %	0	0,00 %	0	0,00 %	0	0,00 %	7	100,00 %	0,00
	30171	Portugués I	53	19	35,85 %	9	75,00 %	1	8,33 %	2	16,67 %	41	77,36 %	0,83
V	30972	Inglés II	21	9	42,86 %	8	47,06 %	2	11,76 %	7	41,18 %	4	19,05 %	0,59
	30075	Francés II	3	1	33,33 %	1	100,00 %	0	0,00 %	0	0,00 %	2	66,67 %	1,00
	30172	Portugués II	16	6	37,50 %	10	100,00 %	0	0,00 %	0	0,00 %	6	37,50 %	1,00
	21480	Trabajo Social IV	31	9	29,03 %	14	46,67 %	13	43,33 %	3	10,00 %	1	3,23 %	0,90
	20361	Seguridad Social	32	10	31,25 %	24	100,00 %	0	0,00 %	0	0,00 %	8	25,00 %	1,00
	30973	Inglés III	9	2	22,22 %	4	100,00 %	0	0,00 %	0	0,00 %	5	55,56 %	1,00
	30076	Francés III	2	2	100,00 %	0	0,00 %	0	0,00 %	0	0,00 %	2	100,00 %	0,00
	30173	Portugués III	25	1	4,00 %	21	100,00 %	0	0,00 %	0	0,00 %	4	16,00 %	1,00
10888	Informática	62	20	32,26 %	26	60,47 %	2	4,65 %	15	34,88 %	19	30,65 %	0,65	
21363	Organización y Administración de Servicios	31	18	58,06 %	3	14,29 %	6	28,57 %	12	57,14 %	10	32,26 %	0,43	
21366	Elementos y Problemas de Economía Actual	26	16	61,54 %	8	61,54 %	2	15,38 %	3	23,08 %	13	50,00 %	0,77	

RESULTADO ACADÉMICO DE LAS CURSADAS														
LUJÁN														
CUAT.	CÓDIGO	ACTIVIDAD ACADÉMICA	INSC.	REPITENCIA <sup>8</sup>		CONDICIÓN FINAL <sup>9</sup>								TASA DE APROBACIÓN <sup>10</sup>
						PROMOVIDOS		REGULARES		LIBRES		AUSENTES		
	20374	Comunicación Social y Medios	49	23	46,94 %	19	70,37 %	0	0,00 %	8	29,63 %	22	44,90 %	0,70
PROMEDIO PARA LA CARRERA			71,35	26,03	39,68 %	16,03	49,42 %	10,40	22,48 %	12,38	23,10 %	32,55	43,23 %	0,72
PROMEDIO PARA LA UNLU			45,43	39,79 %		33,34 %		29,35 %		34,10 %		36,95 %		0,63

Tabla 4.1 Resultados de cursada para la Carrera – LUJÁN

RESULTADO ACADÉMICO DE LAS CURSADAS DE SEMINARIOS														
LUJÁN														
	CODIGO	ACTIVIDAD ACADÉMICA	INSC.	ÍNDICE REPITENCIA		CONDICIÓN FINAL							TASA DE APROBACION	
						PROMOVIDOS		REGULARES		LIBRES		AUSENTES		
SEMINARIOS	34004	Interculturabilidad I (S.O.)	2	0	0,00 %	0	0,00 %	0	0,00 %	0	0,00 %	2	100,00 %	0,00
	23430	Jóvenes en Confl. con la Ley Penal (Se.Op)	46	5	10,87 %	24	92,31 %	2	7,69 %	0	0,00 %	20	43,48 %	1,00
	34005	Interculturalidad II (S.O.)	4	0	0,00 %	1	100,00 %	0	0,00 %	0	0,00 %	3	75,00 %	1,00
	34009	Educ. Popular con Organ. y Mov. Pop. (S.O.)	9	0	0,00 %	0	0,00 %	0	0,00 %	0	0,00 %	9	100,00 %	0,00
	25063	El Envej. Humano. Posib. y Lim. Ts. Int. (S.O)	34	5	14,71 %	8	88,89 %	1	11,11 %	0	0,00 %	25	73,53 %	1,00
	25070	Trab. Soc. en el Area Jurídica (S.O.)	71	7	9,86 %	44	97,78 %	1	2,22 %	0	0,00 %	26	36,62 %	1,00
	25074	Econ. Soc. El Rol Del TS en su Interv. (SO)	7	2	28,57 %	2	100,00 %	0	0,00 %	0	0,00 %	5	71,43 %	1,00
	25093	Envej. y Soc. Impl. Soc. y Desaf. In. Ger. (SO)	23	2	8,70 %	5	83,33 %	0	0,00 %	1	16,67 %	17	73,91 %	0,83
	30180	Persp. y Deb. Act. en T.A La Sob. Ali. (S.O.)	2	0	0,00 %	0	0,00 %	1	100,00 %	0	0,00 %	1	50,00 %	1,00
	23465	Educ.Y Prac.Prof.Int.Del Ts.Eq.Orie.(S.O)	50	8	16,00 %	24	77,42 %	2	6,45 %	5	16,13 %	19	38,00 %	0,84
	25053	Abuso Sexual Infantil (S.O.)	127	24	18,90 %	56	80,00 %	14	20,00 %	0	0,00 %	57	44,88 %	1,00
	25089	Los Suj.Y Sus Consumos, Una Mir.Crit.(S.O.)	63	17	26,98 %	0	0,00 %	31	81,58 %	7	18,42 %	25	39,68 %	0,82
	25092	Salud Mental Y Trabajo Social (S.O.)	173	34	19,65 %	33	23,91 %	1	0,72 %	104	75,36 %	35	20,23 %	0,25
	29198	Filiación Y Diversidad Familiar.(S.O)	40	6	15,00 %	9	100,00 %	0	0,00 %	0	0,00 %	31	77,50 %	1,00

RESULTADO ACADÉMICO DE LAS CURSADAS DE SEMINARIOS													
LUJÁN													
CODIGO	ACTIVIDAD ACADÉMICA	INSC.	ÍNDICE REPITENCIA		CONDICIÓN FINAL								TASA DE APROBACION
					PROMOVIDOS		REGULARES		LIBRES		AUSENTES		
29201	Abordaje Int.En.Viol.Por.Mot.De.Gen(S.O)	113	0	0,00 %	71	92,21 %	6	7,79 %	0	0,00 %	36	31,86 %	1,00
29203	Géneros, Disidencias. Sex-Gener.Y.Soc(S.O)	10	0	0,00 %	0	0,00 %	0	0,00 %	0	0,00 %	10	100,00 %	0,00
25092	Salud Mental Y Trabajo Social (Sem.Opt.)	173	34	19,65 %	33	23,91 %	1	0,72 %	104	75,36 %	35	20,23 %	0,25
25098	Estudios Soc. De La Cuestión Penal(S.O.)	54	0	0,00 %	15	93,75 %	1	6,25 %	0	0,00 %	38	70,37 %	1,00
28110	Pensar El Trab. Y La Prec. De La Vid(S.O.)	8	0	0,00 %	2	100,00 %	0	0,00 %	0	0,00 %	6	75,00 %	1,00
29190	Salud Colectiva Argentina(S.O)	54	10	18,52 %	5	62,50 %	3	37,50 %	0	0,00 %	46	85,19 %	1,00
29192	La Organización Social Del Cuidado(S.O)	43	9	20,93 %	15	83,33 %	0	0,00 %	3	16,67 %	25	58,14 %	0,83
29198	Filiación Y Diversidad Familiar.(S.O)	40	6	15,00 %	9	100,00 %	0	0,00 %	0	0,00 %	31	77,50 %	1,00
30180	Persp.Y Deb.Act.En T.A La Sob.Ali.(S.O.)	2	0	0,00 %	0	0,00 %	1	100,00 %	0	0,00 %	1	50,00 %	1,00

Tabla 4.2 Resultados de cursada de seminarios para la Carrera – LUJÁN

RESULTADO ACADÉMICO DE LAS CURSADAS														
SAN MIGUEL														
CUAT.	CÓDIGO	ACTIVIDAD ACADÉMICA	INSC.	REPITENCIA <sup>11</sup>		CONDICIÓN FINAL <sup>12</sup>								TASA DE APROBACIÓN <sup>13</sup>
						PROMOVIDOS		REGULARES		LIBRES		AUSENTES		
I	21010	Taller de Lectura y Comprensión de Textos	169	13	7,69 %	94	81,03 %	15	12,93 %	7	6,03 %	53	31,36 %	0,94
	21469	Introducción al Trabajo Social (anual)	534	273	51,12 %	8	3,16 %	74	29,25 %	171	67,59 %	281	52,62 %	0,32
	21350	Antropología Social	243	83	34,16 %	47	67,14 %	15	21,43 %	8	11,43 %	173	71,19 %	0,89
	30009	Psicología General y Social	343	117	34,11 %	27	20,61 %	59	45,04 %	45	34,35 %	212	61,81 %	0,66

11 A los efectos de este análisis, se define al Índice de repitencia como la cantidad de estudiantes inscriptos en la actividad académica que ya han cursado esta actividad en otra oportunidad sobre el total de estudiantes inscriptos.

12 Las condiciones finales y la forma de acceso a cada una de ellas se encuentran determinadas por el Artículo 22 del Régimen General de Estudios, Res. HCS 261/21 y sus modificatorias.

13 A efectos de facilitar el análisis, la Tasa de aprobación se calcula a partir de sumar la cantidad de estudiantes promovidos y regulares y realizar el cociente con la totalidad de estudiantes inscriptos menos aquellos que resultaron ausentes dado que no fueron evaluados.

RESULTADO ACADÉMICO DE LAS CURSADAS														
SAN MIGUEL														
CUAT.	CÓDIGO	ACTIVIDAD ACADÉMICA	INSC.	REPITENCIA <sup>11</sup>		CONDICIÓN FINAL <sup>12</sup>								TASA DE APROBACIÓN <sup>13</sup>
						PROMOVIDOS		REGULARES		LIBRES		AUSENTES		
I	21380	Historia Social Argentina	460	272	59,13 %	49	34,51 %	47	33,10 %	46	32,39 %	318	69,13 %	0,68
	20011	Análisis Socioeconómico	400	209	52,25 %	53	39,26 %	38	28,15 %	44	32,59 %	265	66,25 %	0,67
	20969	Sociología General	443	235	53,05 %	74	45,96 %	49	30,43 %	38	23,60 %	282	63,66 %	0,76
	20038	Estudio de la Constitución Nacional y los Derechos Humanos	333	162	48,65 %	50	32,89 %	49	32,24 %	53	34,87 %	181	54,35 %	0,65
	21476	Trabajo Social I (anual)	151	69	45,70 %	33	36,67 %	43	47,78 %	14	15,56 %	61	40,40 %	0,84
	21485	Estado y Políticas Sociales I	155	98	63,23 %	27	31,76 %	28	32,94 %	30	35,29 %	70	45,16 %	0,65
	21471	Epistemología de las Ciencias Sociales	225	111	49,33 %	43	31,85 %	18	13,33 %	74	54,81 %	90	40,00 %	0,45
II	30189	Psicología Evolutiva	126	46	36,51 %	43	54,43 %	34	43,04 %	2	2,53 %	47	37,30 %	0,97
	21360	Problemática de la Pobreza	133	82	61,65 %	38	48,10 %	13	16,46 %	28	35,44 %	54	40,60 %	0,65
	21354	Metodología de la Investigación Social I	117	55	47,01 %	37	46,25 %	37	46,25 %	6	7,50 %	37	31,62 %	0,93
	31063	Teoría y Técnicas Grupales	157	74	47,13 %	38	41,76 %	28	30,77 %	25	27,47 %	66	42,04 %	0,73
	21478	Trabajo Social II (anual)	89	35	39,33 %	36	51,43 %	25	35,71 %	9	12,86 %	19	21,35 %	0,87
	21475	Problemática de la Niñez	90	44	48,89 %	16	26,67 %	34	56,67 %	10	16,67 %	30	33,33 %	0,83
	21372	Metodología de la Investigación Social II	92	38	41,30 %	36	58,06 %	17	27,42 %	9	14,52 %	30	32,61 %	0,85
III	21474	Problemática de la Familia de la Mujer y del Envejecimiento	105	43	40,95 %	36	49,32 %	23	31,51 %	14	19,18 %	32	30,48 %	0,81
	21486	Estado y Políticas Sociales II	110	59	53,64 %	48	64,00 %	17	22,67 %	10	13,33 %	35	31,82 %	0,87
	21359	Derecho de la Familia y de la Niñez	80	27	33,75 %	34	57,63 %	18	30,51 %	7	11,86 %	21	26,25 %	0,88
	21472	Sociología Política	91	49	53,85 %	51	86,44 %	6	10,17 %	2	3,39 %	32	35,16 %	0,97
	21479	Trabajo Social III (anual)	165	108	65,45 %	28	28,57 %	40	40,82 %	30	30,61 %	67	40,61 %	0,69
	21088	Elementos y Problemas de Economía	108	59	54,63 %	34	58,62 %	13	22,41 %	11	18,97 %	50	46,30 %	0,81
	21481	Seminario de Trabajo Final	180	137	76,11 %	26	31,33 %	21	25,30 %	36	43,37 %	97	53,89 %	0,57
IV	30971	Inglés I	108	43	39,81 %	16	66,67 %	6	25,00 %	2	8,33 %	84	77,78 %	0,92
	30074	Francés I	45	13	28,89 %	1	14,29 %	1	14,29 %	5	71,43 %	38	84,44 %	0,29



RESULTADO ACADÉMICO DE LAS CURSADAS														
SAN MIGUEL														
CUAT.	CÓDIGO	ACTIVIDAD ACADÉMICA	INSC.	REPITENCIA <sup>11</sup>		CONDICIÓN FINAL <sup>12</sup>								TASA DE APROBACIÓN <sup>13</sup>
						PROMOVIDOS		REGULARES		LIBRES		AUSENTES		
	30171	Portugués I	124	50	40,32 %	21	55,26 %	9	23,68 %	8	21,05 %	86	69,35 %	0,79
	30972	Inglés II	43	20	46,51 %	8	44,44 %	10	55,56 %	0	0,00 %	25	58,14 %	1,00
	30075	Francés II	7	6	85,71 %	1	25,00 %	0	0,00 %	3	75,00 %	3	42,86 %	0,25
	30172	Portugués II	72	39	54,17 %	26	72,22 %	7	19,44 %	3	8,33 %	36	50,00 %	0,92
V	21480	Trabajo Social IV	80	30	37,50 %	19	28,79 %	32	48,48 %	15	22,73 %	14	17,50 %	0,77
	20361	Seguridad Social	122	43	35,25 %	46	88,46 %	4	7,69 %	2	3,85 %	70	57,38 %	0,96
	30973	Inglés III	34	14	41,18 %	17	89,47 %	2	10,53 %	0	0,00 %	15	44,12 %	1,00
	30076	Francés III	4	0	0,00 %	2	50,00 %	0	0,00 %	2	50,00 %	0	0,00 %	0,50
	30173	Portugués III	48	16	33,33 %	24	52,17 %	2	4,35 %	20	43,48 %	2	4,17 %	0,57
	10888	Informática	136	71	52,21 %	23	38,98 %	13	22,03 %	23	38,98 %	77	56,62 %	0,61
	21363	Organización y Administración de Servicios	46	22	47,83 %	11	73,33 %	4	26,67 %	0	0,00 %	31	67,39 %	1,00
	21366	Elementos y Problemas de Economía Actual	97	57	58,76 %	35	57,38 %	3	4,92 %	23	37,70 %	36	37,11 %	0,62
	20374	Comunicación Social y Medios	85	39	45,88 %	20	47,62 %	19	45,24 %	3	7,14 %	43	50,59 %	0,93
	PROMEDIO PARA LA CARRERA			153,75	74,03	46,15 %	31,90	48,29 %	21,83	26,85 %	20,95	24,86 %	79,08	45,42 %
PROMEDIO PARA LA UNLU			45,43	39,79 %		33,34 %		29,35 %		34,10 %		36,95 %		0,63

Tabla 4.3 Resultados de cursada para la Carrera – SAN MIGUEL

RESULTADO ACADÉMICO DE LAS CURSADAS DE SEMINARIOS														
SAN MIGUEL														
	CÓDIGO	ACTIVIDAD ACADÉMICA	INSC.	REPITENCIA		CONDICIÓN FINAL								TASA DE APROBACIÓN
						PROMOVIDOS		REGULARES		LIBRES		AUSENTES		
SEMINARIOS	23414	Actuación Pericial En El Proceso Judicial	90	22	24,44 %	24	92,31 %	2	7,69 %	0	0,00 %	64	71,11 %	1,00
	25056	Desarrollo Local Y Economía	18	1	5,56 %	3	27,27 %	0	0,00 %	8	72,73 %	7	38,89 %	0,27
	25091	Economía Feminista (Sem. Op.)	48	9	18,75 %	5	31,25 %	11	68,75 %	0	0,00 %	32	66,67 %	1,00
	28098	Pris.,Penas e Inst. de Enc. en Arg. (S.O.)	44	4	9,09 %	5	83,33 %	1	16,67 %	0	0,00 %	38	86,36 %	1,00
	34006	Taller de Escritura Académica II (S.Opt)	5	0	0,00 %	0	0,00 %	2	66,67 %	1	33,33 %	2	40,00 %	0,67

Tabla 4.4 Resultados de cursada de seminarios para la Carrera – SAN MIGUEL

RESULTADO ACADÉMICO DE LAS CURSADAS														
CAMPANA														
CUAT.	CÓDIGO	ACTIVIDAD ACADÉMICA	INSC.	REPITENCIA <sup>14</sup>		CONDICIÓN FINAL <sup>15</sup>								TASA DE APROBACIÓN <sup>16</sup>
						PROMOVIDOS		REGULARES		LIBRES		AUSENTES		
I	21010	Taller de Lectura y Comprensión de Textos	49	5	10,20 %	24	64,86 %	8	21,62 %	5	13,51 %	12	24,49 %	0,86
	21469	Introducción al Trabajo Social (anual)	109	44	40,37 %	4	8,00 %	19	38,00 %	27	54,00 %	59	54,13 %	0,46
	21350	Antropología Social	72	21	29,17 %	7	25,00 %	6	21,43 %	15	53,57 %	44	61,11 %	0,46
	30009	Psicología General y Social	79	23	29,11 %	24	46,15 %	10	19,23 %	18	34,62 %	27	34,18 %	0,65
	21380	Historia Social Argentina	74	22	29,73 %	17	53,13 %	10	31,25 %	5	15,63 %	42	56,76 %	0,84
	20011	Análisis Socioeconómico	94	44	46,81 %	9	25,00 %	16	44,44 %	11	30,56 %	58	61,70 %	0,69
	20969	Sociología General	56	24	42,86 %	18	64,29 %	4	14,29 %	6	21,43 %	28	50,00 %	0,79
	20038	Estudio de la Constitución Nacional y los Derechos Humanos	70	23	32,86 %	15	45,45 %	6	18,18 %	12	36,36 %	37	52,86 %	0,64
II	21476	Trabajo Social I (anual)	40	17	42,50 %	2	5,88 %	14	41,18 %	18	52,94 %	6	15,00 %	0,47
	21485	Estado y Políticas Sociales I	20	11	55,00 %	8	53,33 %	2	13,33 %	5	33,33 %	5	25,00 %	0,67
	21471	Epistemología de las Ciencias Sociales	26	11	42,31 %	7	26,92 %	4	15,38 %	15	57,69 %	0	0,00 %	0,42
	30189	Psicología Evolutiva	24	7	29,17 %	9	56,25 %	6	37,50 %	1	6,25 %	8	33,33 %	0,94
	21360	Problemática de la Pobreza	28	14	50,00 %	9	47,37 %	5	26,32 %	5	26,32 %	9	32,14 %	0,74
	21354	Metodología de la Investigación Social I	22	7	31,82 %	5	25,00 %	15	75,00 %	0	0,00 %	2	9,09 %	1,00
	31063	Teoría y Técnicas Grupales	31	11	35,48 %	16	64,00 %	7	28,00 %	2	8,00 %	6	19,35 %	0,92
III	21478	Trabajo Social II (anual)	25	7	28,00 %	7	33,33 %	11	52,38 %	3	14,29 %	4	16,00 %	0,86
	21475	Problemática de la Niñez	30	15	50,00 %	8	40,00 %	9	45,00 %	3	15,00 %	10	33,33 %	0,85
	21372	Metodología de la Investigación Social II	26	11	42,31 %	11	45,83 %	11	45,83 %	2	8,33 %	2	7,69 %	0,92
	21474	Problemática de la Familia de la Mujer y del Envejecimiento	24	13	54,17 %	3	16,67 %	12	66,67 %	3	16,67 %	6	25,00 %	0,83
	21486	Estado y Políticas Sociales II	21	3	14,29 %	14	70,00 %	2	10,00 %	4	20,00 %	1	4,76 %	0,80
	21359	Derecho de la Familia y de la Niñez	23	11	47,83 %	14	82,35 %	3	17,65 %	0	0,00 %	6	26,09 %	1,00
	21472	Sociología Política	38	26	68,42 %	15	60,00 %	9	36,00 %	1	4,00 %	13	34,21 %	0,96

14 A los efectos de este análisis, se define al Índice de repitencia como la cantidad de estudiantes inscriptos en la actividad académica que ya han cursado esta actividad en otra oportunidad sobre el total de estudiantes inscriptos.

15 Las condiciones finales y la forma de acceso a cada una de ellas se encuentran determinadas por el Artículo 22 del Régimen General de Estudios, Res. HCS 261/21 y sus modificatorias.

16 A efectos de facilitar el análisis, la Tasa de aprobación se calcula a partir de sumar la cantidad de estudiantes promovidos y regulares y realizar el cociente con la totalidad de estudiantes inscriptos menos aquellos que resultaron ausentes dado que no fueron evaluados.

RESULTADO ACADÉMICO DE LAS CURSADAS														
CAMPANA														
CUAT.	CÓDIGO	ACTIVIDAD ACADÉMICA	INSC.	REPITENCIA <sup>14</sup>		CONDICIÓN FINAL <sup>15</sup>								TASA DE APROBACIÓN <sup>16</sup>
						PROMOVIDOS		REGULARES		LIBRES		AUSENTES		
IV	21479	Trabajo Social III (anual)	26	12	46,15 %	5	21,74 %	15	65,22 %	3	13,04 %	3	11,54 %	0,87
	21088	Elementos y Problemas de Economía	29	10	34,48 %	11	100,00 %	0	0,00 %	0	0,00 %	18	62,07 %	1,00
	21481	Seminario de trabajo final	15	9	60,00 %	3	50,00 %	3	50,00 %	0	0,00 %	9	60,00 %	1,00
	30971	Inglés I	23	8	34,78 %	1	12,50 %	2	25,00 %	5	62,50 %	15	65,22 %	0,38
	30074	Francés I	14	3	21,43 %	1	33,33 %	0	0,00 %	2	66,67 %	11	78,57 %	0,33
	30171	Portugués I	18	9	50,00 %	5	83,33 %	1	16,67 %	0	0,00 %	12	66,67 %	1,00
	30972	Inglés II	14	7	50,00 %	5	71,43 %	1	14,29 %	1	14,29 %	7	50,00 %	0,86
	30075	Francés II	0	0	0,00 %	0	0,00 %	0	0,00 %	0	0,00 %	0	0,00 %	0,00
	30172	Portugués II	8	2	25,00 %	4	80,00 %	1	20,00 %	0	0,00 %	3	37,50 %	1,00
V	21480	Trabajo Social IV	22	6	27,27 %	5	26,32 %	11	57,89 %	3	15,79 %	3	13,64 %	0,84
	20361	Seguridad Social	12	7	58,33 %	9	100,00 %	0	0,00 %	0	0,00 %	3	25,00 %	1,00
	30973	Inglés III	8	2	25,00 %	4	80,00 %	0	0,00 %	1	20,00 %	3	37,50 %	0,80
	30076	Francés III	0	0	0,00 %	0	0,00 %	0	0,00 %	0	0,00 %	0	0,00 %	0,00
	30173	Portugués III	5	1	20,00 %	4	100,00 %	0	0,00 %	0	0,00 %	1	20,00 %	1,00
	10888	Informática	22	9	40,91 %	5	35,71 %	2	14,29 %	7	50,00 %	8	36,36 %	0,50
	21363	Organización y Administración de Servicios	16	5	31,25 %	1	14,29 %	4	57,14 %	2	28,57 %	9	56,25 %	0,71
	21366	Elementos y Problemas de Economía Actual	13	6	46,15 %	6	85,71 %	1	14,29 %	0	0,00 %	6	46,15 %	1,00
	20374	Comunicación Social y Medios	23	12	52,17 %	5	100,00 %	0	0,00 %	0	0,00 %	18	78,26 %	1,00
PROMEDIO PARA LA CARRERA			32,87	12,58	38,82 %	8,42	51,40 %	6,05	27,72 %	4,87	20,88 %	13,53	37,39 %	0,79
PROMEDIO PARA LA UNLU			45,43	39,79 %		33,34 %		29,35 %		34,10 %		36,95 %		0,63

Tabla 4.5 Resultados de cursada para la Carrera – CAMPANA

RESULTADO ACADÉMICO DE LAS CURSADAS DE SEMINARIOS														
CAMPANA														
SEMINARIOS	CÓDIGO	ACTIVIDAD ACADÉMICA	INSC.	REPITENCIA		CONDICIÓN FINAL								TASA DE APROBACIÓN
						PROMOVIDOS		REGULARES		LIBRES		AUSENTES		
	21481	Seminario de trabajo final	15	9	60,00 %	3	50,00 %	3	50,00 %	0	0,00 %	9	60,00 %	1,00
	25077	Abordaje de la Discap. desde el TS (S.O.)	30	4	13,33 %	8	88,89 %	1	11,11 %	0	0,00 %	21	70,00 %	1,00

Tabla 4.6 Resultados de cursada de seminarios para la Carrera – CAMPANA

RESULTADO ACADÉMICO DE LAS CURSADAS														
CHIVILCOY														
CUAT.	CÓDIGO	ACTIVIDAD ACADÉMICA	INSC.	REPITENCIA <sup>17</sup>		CONDICIÓN FINAL <sup>18</sup>								TASA DE APROBACIÓN <sup>19</sup>
						PROMOVIDOS		REGULARES		LIBRES		AUSENTES		
I	21010	Taller de Lectura y Comprensión de Textos	19	0	0,00 %	11	64,71 %	3	17,65 %	3	17,65 %	2	10,53 %	0,82
	21469	Introducción al Trabajo Social (anual)	36	12	33,33 %	0	0,00 %	7	33,33 %	14	66,67 %	15	41,67 %	0,33
	21350	Antropología Social	29	13	44,83 %	5	29,41 %	7	41,18 %	5	29,41 %	12	41,38 %	0,71
	30009	Psicología General y Social	30	4	13,33 %	6	50,00 %	6	50,00 %	0	0,00 %	18	60,00 %	1,00
	21380	Historia Social Argentina	24	10	41,67 %	2	22,22 %	4	44,44 %	3	33,33 %	15	62,50 %	0,67
	20011	Análisis Socioeconómico	40	15	37,50 %	2	9,09 %	5	22,73 %	15	68,18 %	18	45,00 %	0,32
	20969	Sociología General	23	7	30,43 %	0	0,00 %	6	54,55 %	5	45,45 %	12	52,17 %	0,55
	20038	Estudio de la Constitución Nacional y los Derechos Humanos	27	6	22,22 %	1	5,26 %	2	10,53 %	16	84,21 %	8	29,63 %	0,16
II	21476	Trabajo Social I (anual)	14	4	28,57 %	4	28,57 %	3	21,43 %	7	50,00 %	0	0,00 %	0,50
	21485	Estado y Políticas Sociales I	18	13	72,22 %	4	57,14 %	3	42,86 %	0	0,00 %	11	61,11 %	1,00
	21471	Epistemología de las Ciencias Sociales	18	2	11,11 %	10	100,00 %	0	0,00 %	0	0,00 %	8	44,44 %	1,00
	30189	Psicología Evolutiva	16	4	25,00 %	3	33,33 %	5	55,56 %	1	11,11 %	7	43,75 %	0,89
	21360	Problemática de la Pobreza	13	6	46,15 %	0	0,00 %	3	30,00 %	7	70,00 %	3	23,08 %	0,30
	21354	Metodología de la Investigación Social I	13	5	38,46 %	6	60,00 %	3	30,00 %	1	10,00 %	3	23,08 %	0,90
	31063	Teoría y Técnicas Grupales	9	4	44,44 %	5	100,00 %	0	0,00 %	0	0,00 %	4	44,44 %	1,00
III	21478	Trabajo Social II (anual)	3	1	33,33 %	1	33,33 %	0	0,00 %	2	66,67 %	0	0,00 %	0,33
	21475	Problemática de la Niñez	2	1	50,00 %	1	100,00 %	0	0,00 %	0	0,00 %	1	50,00 %	1,00
	21372	Metodología de la Investigación Social II	8	2	25,00 %	2	33,33 %	3	50,00 %	1	16,67 %	2	25,00 %	0,83
	21474	Problemática de la Familia de la Mujer y del Envejecimiento	5	4	80,00 %	0	0,00 %	4	80,00 %	1	20,00 %	0	0,00 %	0,80
	21486	Estado y Políticas Sociales II	10	7	70,00 %	3	100,00 %	0	0,00 %	0	0,00 %	7	70,00 %	1,00
	21359	Derecho de la Familia y de la Niñez	5	2	40,00 %	2	66,67 %	1	33,33 %	0	0,00 %	2	40,00 %	1,00
	21472	Sociología Política	6	4	66,67 %	0	0,00 %	3	75,00 %	1	25,00 %	2	33,33 %	0,75

17 A los efectos de este análisis, se define al Índice de repitencia como la cantidad de estudiantes inscriptos en la actividad académica que ya han cursado esta actividad en otra oportunidad sobre el total de estudiantes inscriptos.

18 Las condiciones finales y la forma de acceso a cada una de ellas se encuentran determinadas por el Artículo 22 del Régimen General de Estudios, Res. HCS 261/21 y sus modificatorias.

19 A efectos de facilitar el análisis, la Tasa de aprobación se calcula a partir de sumar la cantidad de estudiantes promovidos y regulares y realizar el cociente con la totalidad de estudiantes inscriptos menos aquellos que resultaron ausentes dado que no fueron evaluados.

RESULTADO ACADÉMICO DE LAS CURSADAS														
CHIVILCOY														
CUAT.	CÓDIGO	ACTIVIDAD ACADÉMICA	INSC.	REPITENCIA <sup>17</sup>		CONDICIÓN FINAL <sup>18</sup>								TASA DE APROBACIÓN <sup>19</sup>
						PROMOVIDOS		REGULARES		LIBRES		AUSENTES		
IV	21479	Trabajo Social III (anual)	8	3	37,50 %	4	50,00 %	3	37,50 %	1	12,50 %	0	0,00 %	0,88
	21088	Elementos y Problemas de Economía	15	5	33,33 %	6	100,00 %	0	0,00 %	0	0,00 %	9	60,00 %	1,00
	21481	Seminario de trabajo final	8	5	62,50 %	4	100,00 %	0	0,00 %	0	0,00 %	4	50,00 %	1,00
	30971	Inglés I	9	5	55,56 %	4	100,00 %	0	0,00 %	0	0,00 %	5	55,56 %	1,00
	30074	Francés I	0	0	0,00 %	0	0,00 %	0	0,00 %	0	0,00 %	0	0,00 %	0,00
	30171	Portugués I	0	0	0,00 %	0	0,00 %	0	0,00 %	0	0,00 %	0	0,00 %	0,00
	30972	Inglés II	3	3	100,00 %	3	100,00 %	0	0,00 %	0	0,00 %	0	0,00 %	1,00
	30075	Francés II	0	0	0,00 %	0	0,00 %	0	0,00 %	0	0,00 %	0	0,00 %	0,00
	30172	Portugués II	0	0	0,00 %	0	0,00 %	0	0,00 %	0	0,00 %	0	0,00 %	0,00
V	21480	Trabajo Social IV	7	1	14,29 %	4	80,00 %	1	20,00 %	0	0,00 %	2	28,57 %	1,00
	20361	Seguridad Social	3	0	0,00 %	2	66,67 %	1	33,33 %	0	0,00 %	0	0,00 %	1,00
	30973	Inglés III	6	1	16,67 %	4	100,00 %	0	0,00 %	0	0,00 %	2	33,33 %	1,00
	30076	Francés III	0	0	0,00 %	0	0,00 %	0	0,00 %	0	0,00 %	0	0,00 %	0,00
	30173	Portugués III	0	0	0,00 %	0	0,00 %	0	0,00 %	0	0,00 %	0	0,00 %	0,00
	10888	Informática	23	4	17,39 %	9	42,86 %	1	4,76 %	11	52,38 %	2	8,70 %	0,48
	21363	Organización y Administración de Servicios	8	1	12,50 %	6	85,71 %	0	0,00 %	1	14,29 %	1	12,50 %	0,86
	21366	Elementos y Problemas de Economía Actual	9	4	44,44 %	8	100,00 %	0	0,00 %	0	0,00 %	1	11,11 %	1,00
	20374	Comunicación Social y Medios	14	5	35,71 %	9	100,00 %	0	0,00 %	0	0,00 %	5	35,71 %	1,00
PROMEDIO PARA LA CARRERA			14,15	4,79	37,77 %	3,85	56,42 %	2,18	23,18 %	2,79	20,40 %	5,32	32,25 %	0,80
PROMEDIO PARA LA UNLU			45,43	39,79 %		33,34 %		29,35 %		34,10 %		36,95 %		0,63

Tabla 4.7 Resultados de cursada para la Carrera – CHIVILCOY

RESULTADO ACADÉMICO DE LAS CURSADAS DE SEMINARIOS														
CHIVILCOY														
SEMINARIOS	CÓDIGO	ACTIVIDAD ACADÉMICA	INSC.	REPITENCIA		CONDICIÓN FINAL								TASA DE APROBACIÓN
						PROMOVIDOS		REGULARES		LIBRES		AUSENTES		
	29202	Gestión Cultural (S.O)	5	0	0,00 %	2	100,00 %	0	0,00 %	0	0,00 %	3	60,00 %	1,00

Tabla 4.8 Resultados de cursada de seminarios para la Carrera – CHIVILCOY

TASA DE APROBACIÓN 2023

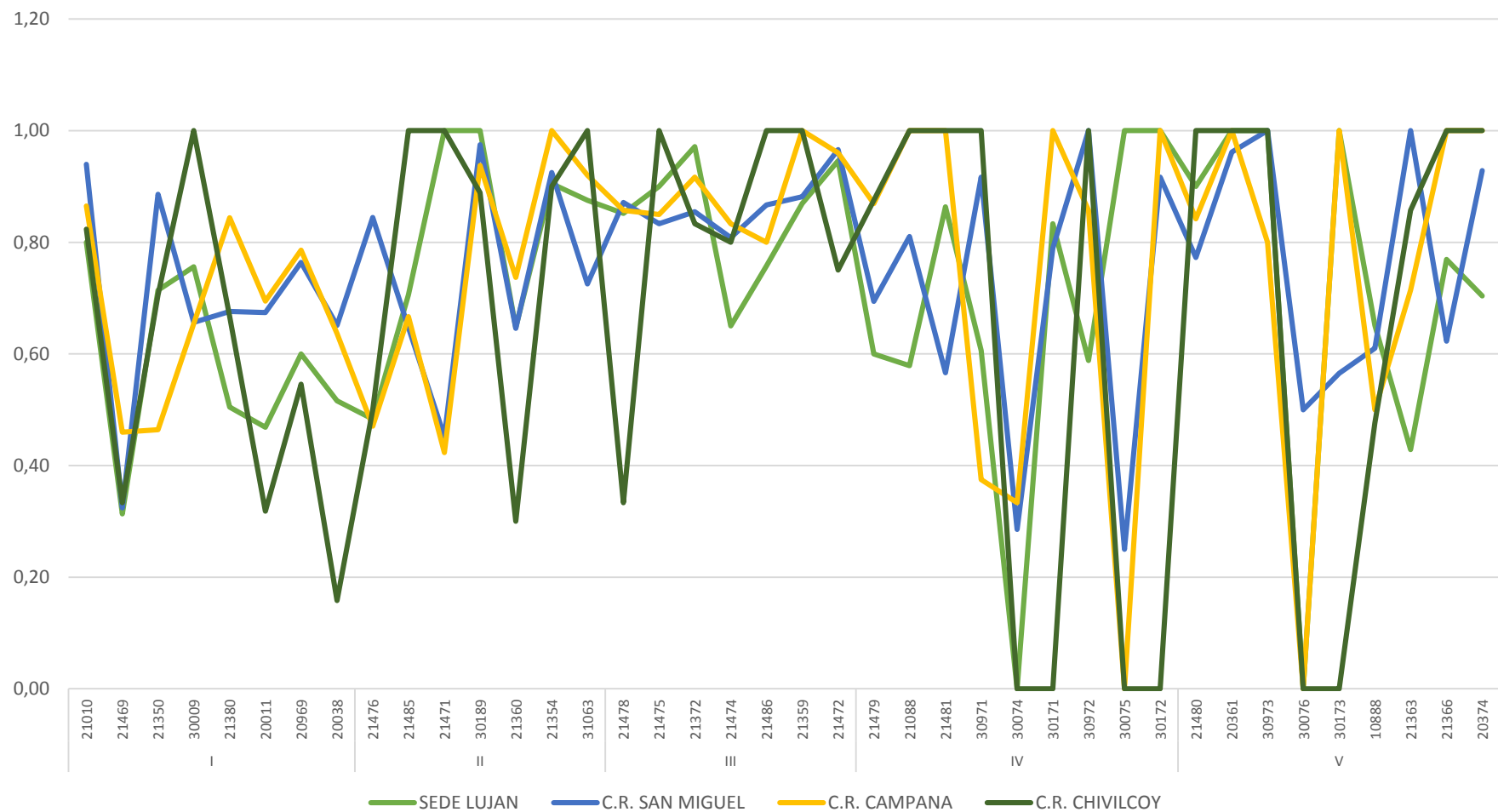



# INFORME 2023 ESTADÍSTICO

## Capítulo 3 – Resultado académico de los exámenes finales

Este capítulo aborda el rendimiento de las y los estudiantes en los exámenes finales de las actividades académicas que integran los Planes de Estudio vigentes de la Carrera.

Se han determinado tres resultados posibles: aprobado (calificación 4 a 10), desaprobado (calificación 1 a 3) y ausente. Por otro lado, se han dividido los exámenes de acuerdo a los turnos establecidos en el Capítulo III del Régimen General de Estudios, Resolución HCS 261/21 y sus modificatorias.

Cabe aclarar que las actividades académicas que componen el Plan de Estudios vigente se presentan de acuerdo al cuatrimestre al que pertenecen a efectos de facilitar el análisis de la información.



**UNLU**  
Universidad Nacional de Luján

[www.unlu.edu.ar](http://www.unlu.edu.ar) – [www.estadisticaseducativas.unlu.edu.ar](http://www.estadisticaseducativas.unlu.edu.ar)

+54 2323 423979 / 423171 - Ruta 5 y Av. Constitución - Luján, Bs. As., Argentina



### 3.1 RESULTADO ACADÉMICO DE LOS ESTUDIANTES EN EXÁMENES FINALES

En este apartado se observa el rendimiento académico de las y los estudiantes en los exámenes finales de las actividades académicas del Plan de Estudios vigente. Se hace notar que las actividades académicas que componen el Plan de Estudios vigente se presentan de acuerdo a la matriz de actividades académicas aprobada mediante Resolución del Honorable Consejo Superior a efectos de facilitar el análisis de la información. Cabe aclarar que las asignaturas cuyos porcentajes aparecen en color rojo, son aquellas que se encuentran con un rendimiento menor al observado para el conjunto de actividades académicas que componen la carrera.

RESULTADO ACADÉMICO DE LOS EXÁMENES FINALES											
LUJÁN											
CUAT.	ACTIVIDAD ACADÉMICA	TURNOS	INSCRIPTOS			TOTAL <sup>20</sup>					
			TODOS	REGULARES	LIBRES	APROBADOS		DESAPROBADOS		AUSENTES	
I	Taller de Lectura y Comprensión de Textos	Mayo	3	3	0	2	66,67%	1	33,33%	0	0,00%
		Julio-Agosto	2	2	0	1	100,00%	0	0,00%	1	50,00%
		Septiembre	2	2	0	2	100,00%	0	0,00%	0	0,00%
		Noviembre-Diciembre	2	2	0	0	0,00%	2	100,00%	0	0,00%
		Febrero-Marzo	2	2	0	1	50,00%	1	50,00%	0	0,00%
	Introducción al Trabajo Social (anual)	Mayo	7	7	0	3	100,00%	0	0,00%	4	57,14%
		Julio-Agosto	45	45	0	7	50,00%	7	50,00%	31	68,89%
		Septiembre	1	1	0	1	100,00%	0	0,00%	0	0,00%
		Noviembre-Diciembre	6	6	0	3	75,00%	1	25,00%	2	33,33%
		Febrero-Marzo	18	18	0	6	50,00%	6	50,00%	6	33,33%
	Antropología Social	Mayo	3	2	1	2	100,00%	0	0,00%	1	33,33%
		Julio-Agosto	14	14	0	6	75,00%	2	25,00%	6	42,86%
		Septiembre	4	4	0	2	100,00%	0	0,00%	2	50,00%
		Noviembre-Diciembre	11	10	1	2	100,00%	0	0,00%	9	81,82%
		Febrero-Marzo	3	3	0	1	100,00%	0	0,00%	2	66,67%
	Psicología General y Social	Mayo	3	2	1	1	100,00%	0	0,00%	2	66,67%
		Julio-Agosto	51	44	7	18	85,71%	3	14,29%	30	58,82%
		Septiembre	3	2	1	1	33,33%	2	66,67%	0	0,00%
		Noviembre-Diciembre	6	6	0	1	50,00%	1	50,00%	4	66,67%
		Febrero-Marzo	8	6	2	0	0,00%	1	100,00%	7	87,50%

<sup>20</sup> El detalle por condición de inscripción se encuentra disponible en versión digital.

RESULTADO ACADÉMICO DE LOS EXÁMENES FINALES											
LUJÁN											
CUAT.	ACTIVIDAD ACADÉMICA	TURNOS	INSCRIPTOS			TOTAL <sup>20</sup>					
			TODOS	REGULARES	LIBRES	APROBADOS		DESAPROBADOS		AUSENTES	
	Historia Social Argentina	Mayo	3	2	1	0	0,00%	0	0,00%	3	100,00%
		Julio-Agosto	4	2	2	1	33,33%	2	66,67%	1	25,00%
		Septiembre	5	5	0	0	0,00%	4	100,00%	1	20,00%
		Noviembre-Diciembre	10	8	2	3	33,33%	6	66,67%	1	10,00%
		Febrero-Marzo	2	1	1	0	0,00%	1	100,00%	1	50,00%
	Análisis Socioeconómico	Mayo	6	6	0	2	66,67%	1	33,33%	3	50,00%
		Julio-Agosto	10	9	1	4	80,00%	1	20,00%	5	50,00%
		Septiembre	8	8	0	2	40,00%	3	60,00%	3	37,50%
		Noviembre-Diciembre	7	5	2	3	42,86%	4	57,14%	0	0,00%
		Febrero-Marzo	12	10	2	0	0,00%	2	100,00%	10	83,33%
	Sociología General	Mayo	3	2	1	1	100,00%	0	0,00%	2	66,67%
		Julio-Agosto	7	7	0	2	100,00%	0	0,00%	5	71,43%
		Septiembre	0	0	0	0	0,00%	0	0,00%	0	0,00%
		Noviembre-Diciembre	15	12	3	4	80,00%	1	20,00%	10	66,67%
		Febrero-Marzo	5	5	0	0	0,00%	0	0,00%	5	100,00%
	Estudio de la Constitución Nacional y los Derechos Humanos	Mayo	4	3	1	1	50,00%	1	50,00%	2	50,00%
		Julio-Agosto	1	1	0	1	100,00%	0	0,00%	0	0,00%
		Septiembre	0	0	0	0	0,00%	0	0,00%	0	0,00%
		Noviembre-Diciembre	3	3	0	1	100,00%	0	0,00%	2	66,67%
		Febrero-Marzo	3	3	0	0	0,00%	1	100,00%	2	66,67%
II	Trabajo Social I (anual)	Mayo	2	2	0	2	100,00%	0	0,00%	0	0,00%
		Julio-Agosto	3	3	0	0	0,00%	0	0,00%	3	100,00%
		Septiembre	4	4	0	1	100,00%	0	0,00%	3	75,00%
		Noviembre-Diciembre	10	10	0	6	75,00%	2	25,00%	2	20,00%
		Febrero-Marzo	17	17	0	10	100,00%	0	0,00%	7	41,18%
	Estado y Políticas Sociales I	Mayo	3	3	0	2	100,00%	0	0,00%	1	33,33%
		Julio-Agosto	3	3	0	0	0,00%	2	100,00%	1	33,33%
		Septiembre	3	3	0	3	100,00%	0	0,00%	0	0,00%
		Noviembre-Diciembre	2	2	0	1	100,00%	0	0,00%	1	50,00%
		Febrero-Marzo	4	3	1	0	0,00%	0	0,00%	4	100,00%
	Epistemología de las Ciencias Sociales	Mayo	1	0	1	0	0,00%	0	0,00%	1	100,00%

RESULTADO ACADÉMICO DE LOS EXÁMENES FINALES											
LUJÁN											
CUAT.	ACTIVIDAD ACADÉMICA	TURNOS	INSCRIPTOS			TOTAL <sup>20</sup>					
			TODOS	REGULARES	LIBRES	APROBADOS		DESAPROBADOS		AUSENTES	
		Julio-Agosto	4	4	0	3	100,00%	0	0,00%	1	25,00%
		Septiembre	0	0	0	0	0,00%	0	0,00%	0	0,00%
		Noviembre-Diciembre	2	1	1	0	0,00%	0	0,00%	2	100,00%
		Febrero-Marzo	7	2	5	4	100,00%	0	0,00%	3	42,86%
	Psicología Evolutiva	Mayo	10	10	0	5	83,33%	1	16,67%	4	40,00%
		Julio-Agosto	12	12	0	2	100,00%	0	0,00%	10	83,33%
		Septiembre	5	5	0	2	100,00%	0	0,00%	3	60,00%
		Noviembre-Diciembre	7	7	0	3	75,00%	1	25,00%	3	42,86%
		Febrero-Marzo	5	5	0	0	0,00%	2	100,00%	3	60,00%
	Problemática de la Pobreza	Mayo	2	2	0	2	100,00%	0	0,00%	0	0,00%
		Julio-Agosto	2	2	0	2	100,00%	0	0,00%	0	0,00%
		Septiembre	5	5	0	2	50,00%	2	50,00%	1	20,00%
		Noviembre-Diciembre	26	23	3	11	78,57%	3	21,43%	12	46,15%
		Febrero-Marzo	15	12	3	4	100,00%	0	0,00%	11	73,33%
	Metodología de la Investigación Social I	Mayo	9	7	2	6	75,00%	2	25,00%	1	11,11%
		Julio-Agosto	11	8	3	2	50,00%	2	50,00%	7	63,64%
		Septiembre	2	1	1	0	0,00%	1	100,00%	1	50,00%
		Noviembre-Diciembre	10	6	4	4	80,00%	1	20,00%	5	50,00%
		Febrero-Marzo	3	3	0	1	100,00%	0	0,00%	2	66,67%
	Teoría y Técnicas Grupales	Mayo	3	2	1	0	0,00%	0	0,00%	3	100,00%
		Julio-Agosto	10	6	4	2	100,00%	0	0,00%	8	80,00%
		Septiembre	3	3	0	0	0,00%	0	0,00%	3	100,00%
		Noviembre-Diciembre	6	4	2	3	100,00%	0	0,00%	3	50,00%
		Febrero-Marzo	3	2	1	0	0,00%	0	0,00%	3	100,00%
III	Trabajo Social II (anual)	Mayo	3	3	0	0	0,00%	0	0,00%	3	100,00%
		Julio-Agosto	7	7	0	3	60,00%	2	40,00%	2	28,57%
		Septiembre	4	4	0	3	100,00%	0	0,00%	1	25,00%
		Noviembre-Diciembre	5	5	0	3	75,00%	1	25,00%	1	20,00%
		Febrero-Marzo	11	11	0	2	66,67%	1	33,33%	8	72,73%
	Problemática de la Niñez	Mayo	2	2	0	1	100,00%	0	0,00%	1	50,00%
		Julio-Agosto	21	17	4	4	57,14%	3	42,86%	14	66,67%
		Septiembre	2	2	0	2	100,00%	0	0,00%	0	0,00%

RESULTADO ACADÉMICO DE LOS EXÁMENES FINALES											
LUJÁN											
CUAT.	ACTIVIDAD ACADÉMICA	TURNOS	INSCRIPTOS			TOTAL <sup>20</sup>					
			TODOS	REGULARES	LIBRES	APROBADOS		DESAPROBADOS		AUSENTES	
		Noviembre-Diciembre	15	15	0	9	100,00%	0	0,00%	6	40,00%
		Febrero-Marzo	3	3	0	1	33,33%	2	66,67%	0	0,00%
	Metodología de la Investigación Social II	Mayo	2	2	0	1	50,00%	1	50,00%	0	0,00%
		Julio-Agosto	14	13	1	9	100,00%	0	0,00%	5	35,71%
		Septiembre	1	1	0	1	100,00%	0	0,00%	0	0,00%
		Noviembre-Diciembre	5	4	1	4	100,00%	0	0,00%	1	20,00%
		Febrero-Marzo	2	1	1	1	100,00%	0	0,00%	1	50,00%
	Problemática de la Familia de la Mujer y del Envejecimiento	Mayo	4	4	0	1	50,00%	1	50,00%	2	50,00%
		Julio-Agosto	3	3	0	3	100,00%	0	0,00%	0	0,00%
		Septiembre	1	1	0	1	100,00%	0	0,00%	0	0,00%
		Noviembre-Diciembre	11	9	2	4	66,67%	2	33,33%	5	45,45%
		Febrero-Marzo	1	1	0	0	0,00%	0	0,00%	1	100,00%
	Estado y Políticas Sociales II	Mayo	0	0	0	0	0,00%	0	0,00%	0	0,00%
		Julio-Agosto	2	2	0	2	100,00%	0	0,00%	0	0,00%
		Septiembre	0	0	0	0	0,00%	0	0,00%	0	0,00%
		Noviembre-Diciembre	5	5	0	2	100,00%	0	0,00%	3	60,00%
		Febrero-Marzo	3	3	0	1	50,00%	1	50,00%	1	33,33%
	Derecho de la Familia y de la Niñez	Mayo	4	3	1	2	100,00%	0	0,00%	2	50,00%
		Julio-Agosto	2	2	0	0	0,00%	0	0,00%	2	100,00%
		Septiembre	0	0	0	0	0,00%	0	0,00%	0	0,00%
		Noviembre-Diciembre	4	4	0	2	66,67%	1	33,33%	1	25,00%
		Febrero-Marzo	1	1	0	0	0,00%	1	100,00%	0	0,00%
	Sociología Política	Mayo	0	0	0	0	0,00%	0	0,00%	0	0,00%
		Julio-Agosto	3	3	0	3	100,00%	0	0,00%	0	0,00%
		Septiembre	1	1	0	1	100,00%	0	0,00%	0	0,00%
		Noviembre-Diciembre	5	4	1	2	100,00%	0	0,00%	3	60,00%
		Febrero-Marzo	3	2	1	1	100,00%	0	0,00%	2	66,67%
IV	Trabajo Social III (anual)	Mayo	8	8	0	1	50,00%	1	50,00%	6	75,00%
		Julio-Agosto	37	37	0	7	43,75%	9	56,25%	21	56,76%
		Septiembre	2	2	0	0	0,00%	0	0,00%	2	100,00%
		Noviembre-Diciembre	24	24	0	5	38,46%	8	61,54%	11	45,83%
		Febrero-Marzo	32	32	0	6	54,55%	5	45,45%	21	65,63%

RESULTADO ACADÉMICO DE LOS EXÁMENES FINALES											
LUJÁN											
CUAT.	ACTIVIDAD ACADÉMICA	TURNOS	INSCRIPTOS			TOTAL <sup>20</sup>					
			TODOS	REGULARES	LIBRES	APROBADOS		DESAPROBADOS		AUSENTES	
	Elementos y Problemas de Economía	Mayo	0	0	0	0	0,00%	0	0,00%	0	0,00%
		Julio-Agosto	1	1	0	1	100,00%	0	0,00%	0	0,00%
		Septiembre	0	0	0	0	0,00%	0	0,00%	0	0,00%
		Noviembre-Diciembre	4	4	0	1	50,00%	1	50,00%	2	50,00%
		Febrero-Marzo	5	5	0	1	50,00%	1	50,00%	3	60,00%
	Seminario de Trabajo Final	Mayo	1	1	0	1	100,00%	0	0,00%	0	0,00%
		Julio-Agosto	8	8	0	4	80,00%	1	20,00%	3	37,50%
		Septiembre	0	0	0	0	0,00%	0	0,00%	0	0,00%
		Noviembre-Diciembre	1	1	0	1	100,00%	0	0,00%	0	0,00%
		Febrero-Marzo	3	3	0	2	100,00%	0	0,00%	1	33,33%
	Inglés I	Mayo	0	0	0	0	0,00%	0	0,00%	0	0,00%
		Julio-Agosto	1	0	1	1	100,00%	0	0,00%	0	0,00%
		Septiembre	1	0	1	0	0,00%	0	0,00%	1	100,00%
		Noviembre-Diciembre	3	0	3	1	100,00%	0	0,00%	2	66,67%
		Febrero-Marzo	1	0	1	0	0,00%	0	0,00%	1	100,00%
	Inglés II	Mayo	2	2	0	1	100,00%	0	0,00%	1	50,00%
		Julio-Agosto	7	2	5	2	100,00%	0	0,00%	5	71,43%
		Septiembre	1	0	1	0	0,00%	0	0,00%	1	100,00%
		Noviembre-Diciembre	5	2	3	2	100,00%	0	0,00%	3	60,00%
		Febrero-Marzo	0	0	0	0	0,00%	0	0,00%	0	0,00%
	Francés II	Mayo	0	0	0	0	0,00%	0	0,00%	0	0,00%
		Julio-Agosto	0	0	0	0	0,00%	0	0,00%	0	0,00%
		Septiembre	0	0	0	0	0,00%	0	0,00%	0	0,00%
		Noviembre-Diciembre	1	0	1	1	100,00%	0	0,00%	0	0,00%
		Febrero-Marzo	0	0	0	0	0,00%	0	0,00%	0	0,00%
	Portugués II	Mayo	0	0	0	0	0,00%	0	0,00%	0	0,00%
		Julio-Agosto	1	0	1	0	0,00%	0	0,00%	1	100,00%
		Septiembre	0	0	0	0	0,00%	0	0,00%	0	0,00%
		Noviembre-Diciembre	0	0	0	0	0,00%	0	0,00%	0	0,00%
		Febrero-Marzo	0	0	0	0	0,00%	0	0,00%	0	0,00%
V	Trabajo Social IV	Mayo	2	2	0	2	100,00%	0	0,00%	0	0,00%
		Julio-Agosto	17	17	0	11	91,67%	1	8,33%	5	29,41%

RESULTADO ACADÉMICO DE LOS EXÁMENES FINALES											
LUJÁN											
CUAT.	ACTIVIDAD ACADÉMICA	TURNOS	INSCRIPTOS			TOTAL <sup>20</sup>					
			TODOS	REGULARES	LIBRES	APROBADOS		DESAPROBADOS		AUSENTES	
		Septiembre	4	4	0	3	100,00%	0	0,00%	1	25,00%
		Noviembre-Diciembre	4	4	0	4	100,00%	0	0,00%	0	0,00%
		Febrero-Marzo	7	7	0	7	100,00%	0	0,00%	0	0,00%
	Inglés III	Mayo	2	1	1	0	0,00%	1	100,00%	1	50,00%
		Julio-Agosto	3	1	2	1	100,00%	0	0,00%	2	66,67%
		Septiembre	0	0	0	0	0,00%	0	0,00%	0	0,00%
		Noviembre-Diciembre	1	0	1	0	0,00%	0	0,00%	1	100,00%
		Febrero-Marzo	1	0	1	0	0,00%	0	0,00%	1	100,00%
	Francés III	Mayo	1	1	0	1	100,00%	0	0,00%	0	0,00%
		Julio-Agosto	0	0	0	0	0,00%	0	0,00%	0	0,00%
		Septiembre	0	0	0	0	0,00%	0	0,00%	0	0,00%
		Noviembre-Diciembre	0	0	0	0	0,00%	0	0,00%	0	0,00%
		Febrero-Marzo	0	0	0	0	0,00%	0	0,00%	0	0,00%
	Portugués III	Mayo	0	0	0	0	0,00%	0	0,00%	0	0,00%
		Julio-Agosto	0	0	0	0	0,00%	0	0,00%	0	0,00%
		Septiembre	0	0	0	0	0,00%	0	0,00%	0	0,00%
		Noviembre-Diciembre	0	0	0	0	0,00%	0	0,00%	0	0,00%
		Febrero-Marzo	2	0	2	1	100,00%	0	0,00%	1	50,00%
	Informática	Mayo	0	0	0	0	0,00%	0	0,00%	0	0,00%
		Julio-Agosto	2	1	1	1	100,00%	0	0,00%	1	50,00%
		Septiembre	2	1	1	0	0,00%	0	0,00%	2	100,00%
		Noviembre-Diciembre	2	1	1	0	0,00%	0	0,00%	2	100,00%
		Febrero-Marzo	3	0	3	1	50,00%	1	50,00%	1	33,33%
	Organización y Administración de Servicios	Mayo	0	0	0	0	0,00%	0	0,00%	0	0,00%
		Julio-Agosto	1	1	0	0	0,00%	1	100,00%	0	0,00%
		Septiembre	1	1	0	0	0,00%	0	0,00%	1	100,00%
		Noviembre-Diciembre	9	7	2	5	62,50%	3	37,50%	1	11,11%
		Febrero-Marzo	7	5	2	1	100,00%	0	0,00%	6	85,71%
	Elementos y Problemas de Economía Actual	Mayo	1	1	0	1	100,00%	0	0,00%	0	0,00%
		Julio-Agosto	0	0	0	0	0,00%	0	0,00%	0	0,00%
		Septiembre	0	0	0	0	0,00%	0	0,00%	0	0,00%
Noviembre-Diciembre		0	0	0	0	0,00%	0	0,00%	0	0,00%	

RESULTADO ACADÉMICO DE LOS EXÁMENES FINALES											
LUJÁN											
CUAT.	ACTIVIDAD ACADÉMICA	TURNOS	INSCRIPTOS			TOTAL <sup>20</sup>					
			TODOS	REGULARES	LIBRES	APROBADOS		DESAPROBADOS		AUSENTES	
		Febrero-Marzo	5	4	1	1	50,00%	1	50,00%	3	60,00%
	Trabajo Final de Graduación	Mayo	2	2	0	2	100,00%	0	0,00%	0	0,00%
		Julio-Agosto	2	2	0	2	100,00%	0	0,00%	0	0,00%
		Septiembre	3	3	0	3	100,00%	0	0,00%	0	0,00%
		Noviembre-Diciembre	0	0	0	0	0,00%	0	0,00%	0	0,00%
		Febrero-Marzo	8	8	0	8	100,00%	0	0,00%	0	0,00%
		Fuera de Calendario	4	4	0	4	100,00%	0	0,00%	0	0,00%
PROMEDIO PARA LA CARRERA			6,03	5,78	1,83	2,21	73,09%	0,81	26,91%	3,01	49,84%
PROMEDIO PARA LA UNLu			6,79	5,28	1,51	64,76%		35,24%		41,47%	

Tabla 5.1 Rendimiento académico en exámenes finales – LUJÁN

RESULTADO ACADÉMICO DE LOS EXÁMENES FINALES DE SEMINARIOS											
LUJÁN											
	ACTIVIDAD ACADÉMICA	TURNOS	INSCRIPTOS			TOTAL					
			TODOS	REGULARES	LIBRES	APROBADOS		DESAPROBADOS		AUSENTES	
SEMINARIOS	Jovenes en Confl. con la Ley Penal (Se.Op)	Mayo	0	0	0	0	0,00%	0	0,00%	0	0,00%
		Julio-Agosto	0	0	0	0	0,00%	0	0,00%	0	0,00%
		Septiembre	1	1	0	1	100,00%	0	0,00%	0	0,00%
		Noviembre-Diciembre	0	0	0	0	0,00%	0	0,00%	0	0,00%
		Febrero-Marzo	0	0	0	0	0,00%	0	0,00%	0	0,00%
	Pris., Prnas e Inst. de Enc. En Arg. (S.O.)	Mayo	0	0	0	0	0,00%	0	0,00%	0	0,00%
		Julio-Agosto	0	0	0	0	0,00%	0	0,00%	0	0,00%
		Septiembre	0	0	0	0	0,00%	0	0,00%	0	0,00%
		Noviembre-Diciembre	1	1	0	1	100,00%	0	0,00%	0	0,00%
		Febrero-Marzo	0	0	0	0	0,00%	0	0,00%	0	0,00%
	Seminario de Trabajo Final	Mayo	1	1	0	1	100,00%	0	0,00%	0	0,00%
		Julio-Agosto	8	8	0	4	80,00%	1	20,00%	3	37,50%
		Septiembre	0	0	0	0	0,00%	0	0,00%	0	0,00%
		Noviembre-Diciembre	1	1	0	1	100,00%	0	0,00%	0	0,00%
		Febrero-Marzo	3	3	0	2	100,00%	0	0,00%	1	33,33%
	Jovénes en Confl. con la Ley Penal	Mayo	0	0	0	0	0,00%	0	0,00%	0	0,00%



**RESULTADO ACADÉMICO DE LOS EXÁMENES FINALES DE SEMINARIOS**
**LUJÁN**

	ACTIVIDAD ACADÉMICA	TURNOS	INSCRIPTOS			TOTAL					
			TODOS	REGULARES	LIBRES	APROBADOS	DESAPROBADOS	AUSENTES			
		Julio-Agosto	0	0	0	0	0,00%	0	0,00%	0	0,00%
		Septiembre	1	1	0	1	100,00%	0	0,00%	0	0,00%
		Noviembre-Diciembre	0	0	0	0	0,00%	0	0,00%	0	0,00%
		Febrero-Marzo	0	0	0	0	0,00%	0	0,00%	0	0,00%
		Mayo	0	0	0	0	0,00%	0	0,00%	0	0,00%
	El Envej. Humano. Posib. y Lim. Ts. Int. (S.O)	Julio-Agosto	2	2	0	2	100,00%	0	0,00%	0	0,00%
		Septiembre	0	0	0	0	0,00%	0	0,00%	0	0,00%
		Noviembre-Diciembre	0	0	0	0	0,00%	0	0,00%	0	0,00%
		Febrero-Marzo	0	0	0	0	0,00%	0	0,00%	0	0,00%
		Mayo	3	3	0	3	100,00%	0	0,00%	0	0,00%
	Abuso Sexual Infantil (Sem.Opt.)	Julio-Agosto	0	0	0	0	0,00%	0	0,00%	0	0,00%
		Septiembre	7	7	0	7	100,00%	0	0,00%	0	0,00%
		Noviembre-Diciembre	0	0	0	0	0,00%	0	0,00%	0	0,00%
		Febrero-Marzo	3	3	0	3	100,00%	0	0,00%	0	0,00%
		Mayo	0	0	0	0	0,00%	0	0,00%	0	0,00%
	Filiacion Y Diversidad Familiar (S.O)	Julio-Agosto	0	0	0	0	0,00%	0	0,00%	0	0,00%
		Septiembre	1	1	0	1	100,00%	0	0,00%	0	0,00%
		Noviembre-Diciembre	0	0	0	0	0,00%	0	0,00%	0	0,00%
		Febrero-Marzo	0	0	0	0	0,00%	0	0,00%	0	0,00%
		Mayo	0	0	0	0	0,00%	0	0,00%	0	0,00%
	Abordaje Int.En.Viol.Por.Mot.De.Gen(S.O)	Julio-Agosto	0	0	0	0	0,00%	0	0,00%	0	0,00%
		Septiembre	2	2	0	2	100,00%	0	0,00%	0	0,00%
		Noviembre-Diciembre	0	0	0	0	0,00%	0	0,00%	0	0,00%
		Febrero-Marzo	0	0	0	0	0,00%	0	0,00%	0	0,00%
		Mayo	2	2	0	1	100,00%	0	0,00%	1	50,00%
	Salud.Colectiva.Argentina(S.O)	Julio-Agosto	2	2	0	1	100,00%	0	0,00%	1	50,00%
		Septiembre	1	1	0	0	0,00%	0	0,00%	1	100,00%
		Noviembre-Diciembre	3	3	0	2	100,00%	0	0,00%	1	33,33%
		Febrero-Marzo	1	1	0	0	0,00%	0	0,00%	1	100,00%
		Mayo	0	0	0	0	0,00%	0	0,00%	0	0,00%
	Trab. Soc. en el Área Jurídica	Julio-Agosto	0	0	0	0	0,00%	0	0,00%	0	0,00%
		Septiembre	0	0	0	0	0,00%	0	0,00%	0	0,00%

RESULTADO ACADÉMICO DE LOS EXÁMENES FINALES DE SEMINARIOS											
LUJÁN											
	ACTIVIDAD ACADÉMICA	TURNOS	INSCRIPTOS			TOTAL					
			TODOS	REGULARES	LIBRES	APROBADOS		DESAPROBADOS		AUSENTES	
		Noviembre-Diciembre	0	0	0	0	0,00%	0	0,00%	0	0,00%
		Febrero-Marzo	1	1	0	1	100,00%	0	0,00%	0	0,00%

Tabla 5.2 Rendimiento académico en exámenes finales de Seminarios – LUJÁN

RESULTADO ACADÉMICO DE LOS EXÁMENES FINALES											
SAN MIGUEL											
CUAT.	ACTIVIDAD ACADÉMICA	TURNOS	INSCRIPTOS			TOTAL <sup>21</sup>					
			TODOS	REGULARES	LIBRES	APROBADOS		DESAPROBADOS		AUSENTES	
I	Taller de Lectura y Comprensión de Textos	Mayo	0	0	0	0	0,00%	0	0,00%	0	0,00%
		Julio-Agosto	0	0	0	0	0,00%	0	0,00%	0	0,00%
		Septiembre	1	1	0	1	100,00%	0	0,00%	0	0,00%
		Noviembre-Diciembre	1	1	0	0	0,00%	0	0,00%	1	100,00%
		Febrero-Marzo	0	0	0	0	0,00%	0	0,00%	0	0,00%
	Introducción al Trabajo Social (anual)	Mayo	8	8	0	1	33,33%	2	66,67%	5	62,50%
		Julio-Agosto	14	14	0	3	42,86%	4	57,14%	7	50,00%
		Septiembre	6	6	0	2	40,00%	3	60,00%	1	16,67%
		Noviembre-Diciembre	28	28	0	10	58,82%	7	41,18%	11	39,29%
		Febrero-Marzo	28	28	0	11	61,11%	7	38,89%	10	35,71%
	Antropología Social	Mayo	0	0	0	0	0,00%	0	0,00%	0	0,00%
		Julio-Agosto	7	4	3	6	100,00%	0	0,00%	1	14,29%
		Septiembre	1	1	0	0	0,00%	0	0,00%	1	100,00%
		Noviembre-Diciembre	5	3	2	2	100,00%	0	0,00%	3	60,00%
		Febrero-Marzo	0	0	0	0	0,00%	0	0,00%	0	0,00%
	Psicología General y Social	Mayo	4	4	0	1	50,00%	1	50,00%	2	50,00%
		Julio-Agosto	46	39	7	20	83,33%	4	16,67%	22	47,83%
		Septiembre	4	4	0	2	100,00%	0	0,00%	2	50,00%
		Noviembre-Diciembre	17	14	3	4	50,00%	4	50,00%	9	52,94%
		Febrero-Marzo	5	3	2	0	0,00%	0	0,00%	5	100,00%
	Historia Social Argentina	Mayo	7	6	1	0	0,00%	2	100,00%	5	71,43%

21 El detalle por condición de inscripción se encuentra disponible en versión digital.

RESULTADO ACADÉMICO DE LOS EXÁMENES FINALES											
SAN MIGUEL											
CUAT.	ACTIVIDAD ACADÉMICA	TURNOS	INSCRIPTOS			TOTAL <sup>21</sup>					
			TODOS	REGULARES	LIBRES	APROBADOS		DESAPROBADOS		AUSENTES	
		Julio-Agosto	27	26	1	4	26,67%	11	73,33%	12	44,44%
		Septiembre	7	6	1	1	25,00%	3	75,00%	3	42,86%
		Noviembre-Diciembre	33	30	3	4	26,67%	11	73,33%	18	54,55%
		Febrero-Marzo	15	14	1	2	28,57%	5	71,43%	8	53,33%
	Análisis Socioeconómico	Mayo	8	8	0	6	100,00%	0	0,00%	2	25,00%
		Julio-Agosto	18	17	1	7	53,85%	6	46,15%	5	27,78%
		Septiembre	1	1	0	0	0,00%	0	0,00%	1	100,00%
		Noviembre-Diciembre	18	17	1	8	72,73%	3	27,27%	7	38,89%
		Febrero-Marzo	6	6	0	2	100,00%	0	0,00%	4	66,67%
	Sociología General	Mayo	6	5	1	0	0,00%	1	100,00%	5	83,33%
		Julio-Agosto	37	30	7	8	57,14%	6	42,86%	23	62,16%
		Septiembre	5	4	1	3	100,00%	0	0,00%	2	40,00%
		Noviembre-Diciembre	17	15	2	5	83,33%	1	16,67%	11	64,71%
		Febrero-Marzo	17	17	0	2	40,00%	3	60,00%	12	70,59%
	Estudio de la Constitución Nacional y los Derechos Humanos	Mayo	4	3	1	2	100,00%	0	0,00%	2	50,00%
		Julio-Agosto	22	17	5	6	85,71%	1	14,29%	15	68,18%
		Septiembre	2	2	0	1	100,00%	0	0,00%	1	50,00%
		Noviembre-Diciembre	44	34	10	9	37,50%	15	62,50%	20	45,45%
		Febrero-Marzo	16	14	2	5	35,71%	9	64,29%	2	12,50%
II	Trabajo Social I (anual)	Mayo	6	6	0	1	100,00%	0	0,00%	5	83,33%
		Julio-Agosto	34	34	0	12	100,00%	0	0,00%	22	64,71%
		Septiembre	7	7	0	5	100,00%	0	0,00%	2	28,57%
		Noviembre-Diciembre	4	4	0	0	0,00%	0	0,00%	4	100,00%
		Febrero-Marzo	9	9	0	3	100,00%	0	0,00%	6	66,67%
	Estado y Políticas Sociales I	Mayo	12	12	0	3	60,00%	2	40,00%	7	58,33%
		Julio-Agosto	29	27	2	6	42,86%	8	57,14%	15	51,72%
		Septiembre	13	12	1	6	85,71%	1	14,29%	6	46,15%
		Noviembre-Diciembre	11	11	0	7	100,00%	0	0,00%	4	36,36%
		Febrero-Marzo	7	7	0	0	0,00%	3	100,00%	4	57,14%
	Epistemología de las Ciencias Sociales	Mayo	2	2	0	0	0,00%	1	100,00%	1	50,00%
		Julio-Agosto	6	6	0	2	100,00%	0	0,00%	4	66,67%
		Septiembre	0	0	0	0	0,00%	0	0,00%	0	0,00%

RESULTADO ACADÉMICO DE LOS EXÁMENES FINALES											
SAN MIGUEL											
CUAT.	ACTIVIDAD ACADÉMICA	TURNOS	INSCRIPTOS			TOTAL <sup>21</sup>					
			TODOS	REGULARES	LIBRES	APROBADOS		DESAPROBADOS		AUSENTES	
		Noviembre-Diciembre	6	2	4	2	50,00%	2	50,00%	2	33,33%
		Febrero-Marzo	4	3	1	2	66,67%	1	33,33%	1	25,00%
	Psicología Evolutiva	Mayo	3	3	0	0	0,00%	0	0,00%	3	100,00%
		Julio-Agosto	25	23	2	7	100,00%	0	0,00%	18	72,00%
		Septiembre	4	4	0	1	100,00%	0	0,00%	3	75,00%
		Noviembre-Diciembre	13	13	0	0	0,00%	0	0,00%	13	100,00%
		Febrero-Marzo	13	12	1	3	100,00%	0	0,00%	10	76,92%
		Mayo	11	11	0	5	100,00%	0	0,00%	6	54,55%
	Problemática de la Pobreza	Julio-Agosto	30	29	1	13	100,00%	0	0,00%	17	56,67%
		Septiembre	7	7	0	3	100,00%	0	0,00%	4	57,14%
		Noviembre-Diciembre	5	5	0	2	100,00%	0	0,00%	3	60,00%
		Febrero-Marzo	5	4	1	4	100,00%	0	0,00%	1	20,00%
		Mayo	11	7	4	9	90,00%	1	10,00%	1	9,09%
	Metodología de la Investigación Social I	Julio-Agosto	8	7	1	3	60,00%	2	40,00%	3	37,50%
		Septiembre	5	4	1	2	40,00%	3	60,00%	0	0,00%
		Noviembre-Diciembre	14	14	0	4	80,00%	1	20,00%	9	64,29%
		Febrero-Marzo	15	14	1	6	75,00%	2	25,00%	7	46,67%
		Mayo	3	2	1	2	100,00%	0	0,00%	1	33,33%
	Teoría y Técnicas Grupales	Julio-Agosto	3	2	1	1	50,00%	1	50,00%	1	33,33%
		Septiembre	2	0	2	1	100,00%	0	0,00%	1	50,00%
		Noviembre-Diciembre	19	15	4	4	80,00%	1	20,00%	14	73,68%
		Febrero-Marzo	10	8	2	4	100,00%	0	0,00%	6	60,00%
		Mayo	4	4	0	2	100,00%	0	0,00%	2	50,00%
III	Trabajo Social II (anual)	Julio-Agosto	1	1	0	1	100,00%	0	0,00%	0	0,00%
		Septiembre	2	2	0	1	100,00%	0	0,00%	1	50,00%
		Noviembre-Diciembre	3	3	0	0	0,00%	0	0,00%	3	100,00%
		Febrero-Marzo	5	5	0	4	100,00%	0	0,00%	1	20,00%
		Mayo	5	3	2	2	100,00%	0	0,00%	3	60,00%
	Problemática de la Niñez	Julio-Agosto	15	14	1	9	100,00%	0	0,00%	6	40,00%
		Septiembre	0	0	0	0	0,00%	0	0,00%	0	0,00%
		Noviembre-Diciembre	14	14	0	11	100,00%	0	0,00%	3	21,43%
		Febrero-Marzo	11	8	3	5	100,00%	0	0,00%	6	54,55%
		Mayo	4	4	0	2	100,00%	0	0,00%	2	50,00%

RESULTADO ACADÉMICO DE LOS EXÁMENES FINALES											
SAN MIGUEL											
CUAT.	ACTIVIDAD ACADÉMICA	TURNOS	INSCRIPTOS			TOTAL <sup>21</sup>					
			TODOS	REGULARES	LIBRES	APROBADOS		DESAPROBADOS		AUSENTES	
	Metodología de la Investigación Social II	Mayo	1	1	0	0	0,00%	1	100,00%	0	0,00%
		Julio-Agosto	17	16	1	9	60,00%	6	40,00%	2	11,76%
		Septiembre	5	5	0	2	100,00%	0	0,00%	3	60,00%
		Noviembre-Diciembre	1	1	0	0	0,00%	1	100,00%	0	0,00%
		Febrero-Marzo	5	5	0	1	33,33%	2	66,67%	2	40,00%
	Problemática de la Familia de la Mujer y del Envejecimiento	Mayo	1	1	0	1	100,00%	0	0,00%	0	0,00%
		Julio-Agosto	11	10	1	5	83,33%	1	16,67%	5	45,45%
		Septiembre	1	1	0	1	100,00%	0	0,00%	0	0,00%
		Noviembre-Diciembre	14	8	6	7	63,64%	4	36,36%	3	21,43%
		Febrero-Marzo	10	8	2	5	100,00%	0	0,00%	5	50,00%
	Estado y Políticas Sociales II	Mayo	3	2	1	1	100,00%	0	0,00%	2	66,67%
		Julio-Agosto	11	10	1	6	100,00%	0	0,00%	5	45,45%
		Septiembre	1	1	0	0	0,00%	0	0,00%	1	100,00%
		Noviembre-Diciembre	8	8	0	4	100,00%	0	0,00%	4	50,00%
		Febrero-Marzo	10	9	1	2	50,00%	2	50,00%	6	60,00%
	Derecho de la Familia y de la Niñez	Mayo	3	1	2	2	100,00%	0	0,00%	1	33,33%
		Julio-Agosto	8	7	1	5	100,00%	0	0,00%	3	37,50%
		Septiembre	5	4	1	4	100,00%	0	0,00%	1	20,00%
		Noviembre-Diciembre	14	12	2	9	100,00%	0	0,00%	5	35,71%
		Febrero-Marzo	12	8	4	4	100,00%	0	0,00%	8	66,67%
	Sociología Política	Mayo	1	1	0	0	0,00%	0	0,00%	1	100,00%
		Julio-Agosto	0	0	0	0	0,00%	0	0,00%	0	0,00%
		Septiembre	0	0	0	0	0,00%	0	0,00%	0	0,00%
		Noviembre-Diciembre	0	0	0	0	0,00%	0	0,00%	0	0,00%
		Febrero-Marzo	0	0	0	0	0,00%	0	0,00%	0	0,00%
IV	Trabajo Social III (anual)	Mayo	6	6	0	2	66,67%	1	33,33%	3	50,00%
		Julio-Agosto	4	4	0	2	50,00%	2	50,00%	0	0,00%
		Septiembre	10	10	0	3	60,00%	2	40,00%	5	50,00%
		Noviembre-Diciembre	37	37	0	12	66,67%	6	33,33%	19	51,35%
		Febrero-Marzo	4	4	0	0	0,00%	2	100,00%	2	50,00%
	Elementos y Problemas de Economía	Mayo	1	1	0	0	0,00%	0	0,00%	1	100,00%
		Julio-Agosto	13	9	4	2	100,00%	0	0,00%	11	84,62%

RESULTADO ACADÉMICO DE LOS EXÁMENES FINALES											
SAN MIGUEL											
CUAT.	ACTIVIDAD ACADÉMICA	TURNOS	INSCRIPTOS			TOTAL <sup>21</sup>					
			TODOS	REGULARES	LIBRES	APROBADOS		DESAPROBADOS		AUSENTES	
		Septiembre	6	5	1	1	100,00%	0	0,00%	5	83,33%
		Noviembre-Diciembre	7	6	1	2	100,00%	0	0,00%	5	71,43%
		Febrero-Marzo	4	4	0	0	0,00%	0	0,00%	4	100,00%
	Seminario de Trabajo Final	Mayo	6	6	0	4	100,00%	0	0,00%	2	33,33%
		Julio-Agosto	8	8	0	7	100,00%	0	0,00%	1	12,50%
		Septiembre	0	0	0	0	0,00%	0	0,00%	0	0,00%
		Noviembre-Diciembre	3	3	0	3	100,00%	0	0,00%	0	0,00%
		Febrero-Marzo	2	2	0	2	100,00%	0	0,00%	0	0,00%
	Inglés I	Mayo	0	0	0	0	0,00%	0	0,00%	0	0,00%
		Julio-Agosto	15	8	7	4	100,00%	0	0,00%	11	73,33%
		Septiembre	1	1	0	0	0,00%	0	0,00%	1	100,00%
		Noviembre-Diciembre	5	2	3	1	100,00%	0	0,00%	4	80,00%
		Febrero-Marzo	7	3	4	0	0,00%	0	0,00%	7	100,00%
	Francés I	Mayo	0	0	0	0	0,00%	0	0,00%	0	0,00%
		Julio-Agosto	0	0	0	0	0,00%	0	0,00%	0	0,00%
		Septiembre	0	0	0	0	0,00%	0	0,00%	0	0,00%
		Noviembre-Diciembre	1	1	0	1	100,00%	0	0,00%	0	0,00%
		Febrero-Marzo	1	0	1	0	0,00%	0	0,00%	1	100,00%
	Portugués I	Mayo	2	2	0	1	100,00%	0	0,00%	1	50,00%
		Julio-Agosto	6	5	1	0	0,00%	0	0,00%	6	100,00%
		Septiembre	4	3	1	0	0,00%	0	0,00%	4	100,00%
		Noviembre-Diciembre	5	5	0	4	80,00%	1	20,00%	0	0,00%
		Febrero-Marzo	2	1	1	0	0,00%	0	0,00%	2	100,00%
	Inglés II	Mayo	2	1	1	0	0,00%	0	0,00%	2	100,00%
		Julio-Agosto	4	3	1	2	66,67%	1	33,33%	1	25,00%
		Septiembre	4	2	2	2	66,67%	1	33,33%	1	25,00%
		Noviembre-Diciembre	4	3	1	2	100,00%	0	0,00%	2	50,00%
		Febrero-Marzo	6	3	3	1	50,00%	1	50,00%	4	66,67%
	Portugués II	Mayo	2	2	0	2	100,00%	0	0,00%	0	0,00%
		Julio-Agosto	3	2	1	0	0,00%	0	0,00%	3	100,00%
		Septiembre	2	1	1	1	100,00%	0	0,00%	1	50,00%
		Noviembre-Diciembre	1	1	0	1	100,00%	0	0,00%	0	0,00%

RESULTADO ACADÉMICO DE LOS EXÁMENES FINALES											
SAN MIGUEL											
CUAT.	ACTIVIDAD ACADÉMICA	TURNOS	INSCRIPTOS			TOTAL <sup>21</sup>					
			TODOS	REGULARES	LIBRES	APROBADOS		DESAPROBADOS		AUSENTES	
		Febrero-Marzo	7	4	3	2	100,00%	0	0,00%	5	71,43%
		Mayo	4	4	0	3	100,00%	0	0,00%	1	25,00%
		Julio-Agosto	1	1	0	0	0,00%	0	0,00%	1	100,00%
		Septiembre	1	1	0	0	0,00%	0	0,00%	1	100,00%
		Noviembre-Diciembre	2	2	0	1	100,00%	0	0,00%	1	50,00%
		Febrero-Marzo	11	11	0	8	100,00%	0	0,00%	3	27,27%
		Mayo	1	0	1	1	100,00%	0	0,00%	0	0,00%
		Julio-Agosto	1	1	0	1	100,00%	0	0,00%	0	0,00%
		Septiembre	1	1	0	1	100,00%	0	0,00%	0	0,00%
		Noviembre-Diciembre	1	0	1	1	100,00%	0	0,00%	0	0,00%
		Febrero-Marzo	0	0	0	0	0,00%	0	0,00%	0	0,00%
		Mayo	0	0	0	0	0,00%	0	0,00%	0	0,00%
		Julio-Agosto	8	3	5	2	40,00%	3	60,00%	3	37,50%
		Septiembre	1	1	0	1	100,00%	0	0,00%	0	0,00%
		Noviembre-Diciembre	1	1	0	1	100,00%	0	0,00%	0	0,00%
		Febrero-Marzo	3	1	2	0	0,00%	0	0,00%	3	100,00%
		Mayo	0	0	0	0	0,00%	0	0,00%	0	0,00%
		Julio-Agosto	0	0	0	0	0,00%	0	0,00%	0	0,00%
		Septiembre	0	0	0	0	0,00%	0	0,00%	0	0,00%
		Noviembre-Diciembre	1	0	1	1	100,00%	0	0,00%	0	0,00%
		Febrero-Marzo	0	0	0	0	0,00%	0	0,00%	0	0,00%
		Mayo	2	2	0	1	50,00%	1	50,00%	0	0,00%
		Julio-Agosto	5	2	3	1	100,00%	0	0,00%	4	80,00%
		Septiembre	0	0	0	0	0,00%	0	0,00%	0	0,00%
		Noviembre-Diciembre	5	4	1	1	33,33%	2	66,67%	2	40,00%
		Febrero-Marzo	4	3	1	2	100,00%	0	0,00%	2	50,00%
		Mayo	0	0	0	0	0,00%	0	0,00%	0	0,00%
		Julio-Agosto	16	11	5	1	33,33%	2	66,67%	13	81,25%
		Septiembre	5	5	0	4	100,00%	0	0,00%	1	20,00%
		Noviembre-Diciembre	0	0	0	0	0,00%	0	0,00%	0	0,00%
		Febrero-Marzo	8	4	4	3	75,00%	1	25,00%	4	50,00%
		Mayo	1	0	1	0	0,00%	0	0,00%	1	100,00%



RESULTADO ACADÉMICO DE LOS EXÁMENES FINALES											
SAN MIGUEL											
CUAT.	ACTIVIDAD ACADÉMICA	TURNOS	INSCRIPTOS			TOTAL <sup>21</sup>					
			TODOS	REGULARES	LIBRES	APROBADOS		DESAPROBADOS		AUSENTES	
		Julio-Agosto	8	6	2	0	0,00%	1	100,00%	7	87,50%
		Septiembre	0	0	0	0	0,00%	0	0,00%	0	0,00%
		Noviembre-Diciembre	4	3	1	0	0,00%	1	100,00%	3	75,00%
		Febrero-Marzo	5	3	2	1	100,00%	0	0,00%	4	80,00%
	Elementos y Problemas de Economía Actual	Mayo	9	9	0	4	100,00%	0	0,00%	5	55,56%
		Julio-Agosto	5	5	0	0	0,00%	0	0,00%	5	100,00%
		Septiembre	0	0	0	0	0,00%	0	0,00%	0	0,00%
		Noviembre-Diciembre	8	2	6	3	100,00%	0	0,00%	5	62,50%
		Febrero-Marzo	5	3	2	0	0,00%	0	0,00%	5	100,00%
	Comunicación Social y Medios	Mayo	0	0	0	0	0,00%	0	0,00%	0	0,00%
		Julio-Agosto	9	6	3	6	100,00%	0	0,00%	3	33,33%
		Septiembre	0	0	0	0	0,00%	0	0,00%	0	0,00%
		Noviembre-Diciembre	4	2	2	1	100,00%	0	0,00%	3	75,00%
		Febrero-Marzo	2	2	0	1	100,00%	0	0,00%	1	50,00%
	Trabajo Final de Graduación	Mayo	4	4	0	4	100,00%	0	0,00%	0	0,00%
		Julio-Agosto	1	1	0	1	100,00%	0	0,00%	0	0,00%
		Septiembre	2	2	0	2	100,00%	0	0,00%	0	0,00%
		Noviembre-Diciembre	4	4	0	4	100,00%	0	0,00%	0	0,00%
		Febrero-Marzo	5	5	0	5	100,00%	0	0,00%	0	0,00%
Fuera de Calendario		4	4	0	4	100,00%	0	0,00%	0	0,00%	
PROMEDIO PARA LA CARRERA			8,14	7,27	2,20	2,90	73,13%	1,06	26,87%	4,18	51,36%
PROMEDIO PARA LA UNLu			6,79	5,28	1,51	64,76%		35,24%		41,47%	

Tabla 5.3 Rendimiento académico en exámenes finales – SAN MIGUEL

RESULTADO ACADÉMICO DE LOS EXÁMENES FINALES DE SEMINARIOS											
SAN MIGUEL											
	ACTIVIDAD ACADÉMICA	TURNOS	INSCRIPTOS			TOTAL					
			TODOS	REGULARES	LIBRES	APROBADOS		DESAPROBADOS		AUSENTES	
SEMINARIOS	Economía Feminista (Sem. Op.)	Mayo	0	0	0	0	0,00%	0	0,00%	0	0,00%
		Julio-Agosto	9	9	0	8	100,00%	0	0,00%	1	11,11%
		Septiembre	0	0	0	0	0,00%	0	0,00%	0	0,00%
		Noviembre-Diciembre	0	0	0	0	0,00%	0	0,00%	0	0,00%

RESULTADO ACADÉMICO DE LOS EXÁMENES FINALES DE SEMINARIOS											
SAN MIGUEL											
	ACTIVIDAD ACADÉMICA	TURNOS	INSCRIPTOS			TOTAL					
			TODOS	REGULARES	LIBRES	APROBADOS		DESAPROBADOS		AUSENTES	
		Febrero-Marzo	1	1	0	1	100,00%	0	0,00%	0	0,00%
		Mayo	0	0	0	0	0,00%	0	0,00%	0	0,00%
		Julio-Agosto	0	0	0	0	0,00%	0	0,00%	0	0,00%
		Septiembre	0	0	0	0	0,00%	0	0,00%	0	0,00%
		Noviembre-Diciembre	2	2	0	2	100,00%	0	0,00%	0	0,00%
		Febrero-Marzo	0	0	0	0	0,00%	0	0,00%	0	0,00%
		Mayo	2	2	0	1	100,00%	0	0,00%	1	50,00%
		Julio-Agosto	10	10	0	4	100,00%	0	0,00%	6	60,00%
		Septiembre	2	2	0	1	100,00%	0	0,00%	1	50,00%
		Noviembre-Diciembre	0	0	0	0	0,00%	0	0,00%	0	0,00%
		Febrero-Marzo	0	0	0	0	0,00%	0	0,00%	0	0,00%
		Mayo	0	0	0	0	0,00%	0	0,00%	0	0,00%
		Julio-Agosto	9	9	0	8	100,00%	0	0,00%	1	11,11%
		Septiembre	0	0	0	0	0,00%	0	0,00%	0	0,00%
		Noviembre-Diciembre	0	0	0	0	0,00%	0	0,00%	0	0,00%
		Febrero-Marzo	1	1	0	1	100,00%	0	0,00%	0	0,00%

Tabla 5.4 Rendimiento académico en exámenes finales de Seminarios – SAN MIGUEL

RESULTADO ACADÉMICO DE LOS EXÁMENES FINALES											
CAMPANA											
CUAT.	ACTIVIDAD ACADÉMICA	TURNOS	INSCRIPTOS			TOTAL <sup>22</sup>					
			TODOS	REGULARES	LIBRES	APROBADOS		DESAPROBADOS		AUSENTES	
I	Taller de Lectura y Comprensión de Textos	Mayo	0	0	0	0	0,00%	0	0,00%	0	0,00%
		Julio-Agosto	0	0	0	0	0,00%	0	0,00%	0	0,00%
		Septiembre	2	2	0	0	0,00%	1	100,00%	1	50,00%
		Noviembre-Diciembre	2	2	0	1	100,00%	0	0,00%	1	50,00%
		Febrero-Marzo	0	0	0	0	0,00%	0	0,00%	0	0,00%
	Introducción al Trabajo Social (anual)	Mayo	5	5	0	2	66,67%	1	33,33%	2	40,00%
		Julio-Agosto	8	8	0	4	80,00%	1	20,00%	3	37,50%
		Septiembre	5	5	0	3	100,00%	0	0,00%	2	40,00%
		Noviembre-Diciembre	24	24	0	8	61,54%	5	38,46%	11	45,83%

<sup>22</sup> El detalle por condición de inscripción se encuentra disponible en versión digital.

RESULTADO ACADÉMICO DE LOS EXÁMENES FINALES											
CAMPANA											
CUAT.	ACTIVIDAD ACADÉMICA	TURNOS	INSCRIPTOS			TOTAL <sup>22</sup>					
			TODOS	REGULARES	LIBRES	APROBADOS		DESAPROBADOS		AUSENTES	
	Antropología Social	Febrero-Marzo	3	3	0	2	100,00%	0	0,00%	1	33,33%
		Mayo	0	0	0	0	0,00%	0	0,00%	0	0,00%
		Julio-Agosto	4	4	0	3	75,00%	1	25,00%	0	0,00%
		Septiembre	0	0	0	0	0,00%	0	0,00%	0	0,00%
		Noviembre-Diciembre	0	0	0	0	0,00%	0	0,00%	0	0,00%
		Febrero-Marzo	3	2	1	1	100,00%	0	0,00%	2	66,67%
	Psicología General y Social	Mayo	1	1	0	0	0,00%	0	0,00%	1	100,00%
		Julio-Agosto	5	5	0	1	100,00%	0	0,00%	4	80,00%
		Septiembre	2	2	0	0	0,00%	1	100,00%	1	50,00%
		Noviembre-Diciembre	5	2	3	0	0,00%	1	100,00%	4	80,00%
		Febrero-Marzo	1	0	1	0	0,00%	0	0,00%	1	100,00%
	Historia Social Argentina	Mayo	0	0	0	0	0,00%	0	0,00%	0	0,00%
		Julio-Agosto	3	1	2	1	100,00%	0	0,00%	2	66,67%
		Septiembre	2	2	0	2	100,00%	0	0,00%	0	0,00%
		Noviembre-Diciembre	1	1	0	0	0,00%	0	0,00%	1	100,00%
		Febrero-Marzo	1	1	0	1	100,00%	0	0,00%	0	0,00%
	Análisis Socioeconómico	Mayo	0	0	0	0	0,00%	0	0,00%	0	0,00%
		Julio-Agosto	1	1	0	0	0,00%	0	0,00%	1	100,00%
		Septiembre	1	1	0	0	0,00%	0	0,00%	1	100,00%
		Noviembre-Diciembre	12	10	2	1	33,33%	2	66,67%	9	75,00%
		Febrero-Marzo	6	6	0	3	100,00%	0	0,00%	3	50,00%
	Sociología General	Mayo	1	1	0	1	100,00%	0	0,00%	0	0,00%
		Julio-Agosto	1	1	0	0	0,00%	0	0,00%	1	100,00%
		Septiembre	1	1	0	0	0,00%	0	0,00%	1	100,00%
		Noviembre-Diciembre	4	4	0	2	66,67%	1	33,33%	1	25,00%
		Febrero-Marzo	2	2	0	0	0,00%	1	100,00%	1	50,00%
	Estudio de la Constitución Nacional y los Derechos Humanos	Mayo	0	0	0	0	0,00%	0	0,00%	0	0,00%
		Julio-Agosto	1	1	0	1	100,00%	0	0,00%	0	0,00%
		Septiembre	0	0	0	0	0,00%	0	0,00%	0	0,00%
		Noviembre-Diciembre	2	1	1	0	0,00%	0	0,00%	2	100,00%
		Febrero-Marzo	1	1	0	0	0,00%	0	0,00%	1	100,00%
II	Trabajo Social I (anual)	Mayo	5	5	0	1	100,00%	0	0,00%	4	80,00%

RESULTADO ACADÉMICO DE LOS EXÁMENES FINALES											
CAMPANA											
CUAT.	ACTIVIDAD ACADÉMICA	TURNOS	INSCRIPTOS			TOTAL <sup>22</sup>					
			TODOS	REGULARES	LIBRES	APROBADOS		DESAPROBADOS		AUSENTES	
		Julio-Agosto	7	7	0	3	50,00%	3	50,00%	1	14,29%
		Septiembre	8	8	0	4	66,67%	2	33,33%	2	25,00%
		Noviembre-Diciembre	13	13	0	11	100,00%	0	0,00%	2	15,38%
		Febrero-Marzo	6	6	0	2	66,67%	1	33,33%	3	50,00%
	Estado y Políticas Sociales I	Mayo	4	4	0	1	50,00%	1	50,00%	2	50,00%
		Julio-Agosto	7	6	1	2	66,67%	1	33,33%	4	57,14%
		Septiembre	1	1	0	1	100,00%	0	0,00%	0	0,00%
		Noviembre-Diciembre	1	1	0	0	0,00%	0	0,00%	1	100,00%
	Epistemología de las Ciencias Sociales	Febrero-Marzo	2	1	1	2	100,00%	0	0,00%	0	0,00%
		Mayo	0	0	0	0	0,00%	0	0,00%	0	0,00%
		Julio-Agosto	0	0	0	0	0,00%	0	0,00%	0	0,00%
		Septiembre	2	1	1	1	100,00%	0	0,00%	1	50,00%
	Psicología Evolutiva	Noviembre-Diciembre	2	0	2	1	100,00%	0	0,00%	1	50,00%
		Febrero-Marzo	0	0	0	0	0,00%	0	0,00%	0	0,00%
		Mayo	0	0	0	0	0,00%	0	0,00%	0	0,00%
		Julio-Agosto	14	14	0	2	66,67%	1	33,33%	11	78,57%
	Problemática de la Pobreza	Septiembre	0	0	0	0	0,00%	0	0,00%	0	0,00%
		Noviembre-Diciembre	0	0	0	0	0,00%	0	0,00%	0	0,00%
		Febrero-Marzo	9	8	1	3	100,00%	0	0,00%	6	66,67%
		Mayo	3	3	0	1	100,00%	0	0,00%	2	66,67%
	Metodología de la Investigación Social I	Julio-Agosto	11	8	3	6	100,00%	0	0,00%	5	45,45%
		Septiembre	2	2	0	0	0,00%	0	0,00%	2	100,00%
		Noviembre-Diciembre	2	2	0	2	100,00%	0	0,00%	0	0,00%
		Febrero-Marzo	1	1	0	1	100,00%	0	0,00%	0	0,00%
	Teoría y Técnicas Grupales	Mayo	3	2	1	1	100,00%	0	0,00%	2	66,67%
		Julio-Agosto	6	5	1	3	100,00%	0	0,00%	3	50,00%
		Septiembre	4	4	0	1	100,00%	0	0,00%	3	75,00%
		Noviembre-Diciembre	13	13	0	5	100,00%	0	0,00%	8	61,54%
		Febrero-Marzo	11	10	1	3	60,00%	2	40,00%	6	54,55%
		Mayo	1	0	1	0	0,00%	0	0,00%	1	100,00%
		Julio-Agosto	0	0	0	0	0,00%	0	0,00%	0	0,00%
		Septiembre	0	0	0	0	0,00%	0	0,00%	0	0,00%

RESULTADO ACADÉMICO DE LOS EXÁMENES FINALES											
CAMPANA											
CUAT.	ACTIVIDAD ACADÉMICA	TURNOS	INSCRIPTOS			TOTAL <sup>22</sup>					
			TODOS	REGULARES	LIBRES	APROBADOS		DESAPROBADOS		AUSENTES	
		Noviembre-Diciembre	3	3	0	2	100,00%	0	0,00%	1	33,33%
		Febrero-Marzo	1	0	1	0	0,00%	0	0,00%	1	100,00%
III	Trabajo Social II (anual)	Mayo	3	3	0	1	50,00%	1	50,00%	1	33,33%
		Julio-Agosto	3	3	0	2	100,00%	0	0,00%	1	33,33%
		Septiembre	2	2	0	1	100,00%	0	0,00%	1	50,00%
		Noviembre-Diciembre	3	3	0	1	50,00%	1	50,00%	1	33,33%
		Febrero-Marzo	3	3	0	1	50,00%	1	50,00%	1	33,33%
		Mayo	3	3	0	2	100,00%	0	0,00%	1	33,33%
	Problemática de la Niñez	Julio-Agosto	1	1	0	0	0,00%	0	0,00%	1	100,00%
		Septiembre	1	1	0	1	100,00%	0	0,00%	0	0,00%
		Noviembre-Diciembre	11	10	1	3	100,00%	0	0,00%	8	72,73%
		Febrero-Marzo	11	10	1	3	100,00%	0	0,00%	8	72,73%
		Mayo	0	0	0	0	0,00%	0	0,00%	0	0,00%
	Metodología de la Investigación Social II	Julio-Agosto	1	1	0	0	0,00%	0	0,00%	1	100,00%
		Septiembre	2	2	0	1	100,00%	0	0,00%	1	50,00%
		Noviembre-Diciembre	5	5	0	2	100,00%	0	0,00%	3	60,00%
		Febrero-Marzo	4	1	3	1	50,00%	1	50,00%	2	50,00%
		Mayo	2	1	1	0	0,00%	0	0,00%	2	100,00%
	Problemática de la Familia de la Mujer y del Envejecimiento	Julio-Agosto	15	12	3	6	100,00%	0	0,00%	9	60,00%
		Septiembre	2	1	1	1	100,00%	0	0,00%	1	50,00%
		Noviembre-Diciembre	5	4	1	3	100,00%	0	0,00%	2	40,00%
		Febrero-Marzo	9	4	5	1	33,33%	2	66,67%	6	66,67%
		Mayo	1	1	0	0	0,00%	0	0,00%	1	100,00%
	Estado y Políticas Sociales II	Julio-Agosto	4	3	1	2	100,00%	0	0,00%	2	50,00%
		Septiembre	0	0	0	0	0,00%	0	0,00%	0	0,00%
		Noviembre-Diciembre	4	3	1	2	66,67%	1	33,33%	1	25,00%
		Febrero-Marzo	1	1	0	1	100,00%	0	0,00%	0	0,00%
		Mayo	1	1	0	1	100,00%	0	0,00%	0	0,00%
	Derecho de la Familia y de la Niñez	Julio-Agosto	1	0	1	1	100,00%	0	0,00%	0	0,00%
		Septiembre	2	2	0	2	100,00%	0	0,00%	0	0,00%
		Noviembre-Diciembre	1	1	0	1	100,00%	0	0,00%	0	0,00%
		Febrero-Marzo	2	2	0	0	0,00%	0	0,00%	2	100,00%

RESULTADO ACADÉMICO DE LOS EXÁMENES FINALES											
CAMPANA											
CUAT.	ACTIVIDAD ACADÉMICA	TURNOS	INSCRIPTOS			TOTAL <sup>22</sup>					
			TODOS	REGULARES	LIBRES	APROBADOS		DESAPROBADOS		AUSENTES	
	Sociología Política	Mayo	1	1	0	1	100,00%	0	0,00%	0	0,00%
		Julio-Agosto	4	4	0	2	100,00%	0	0,00%	2	50,00%
		Septiembre	3	3	0	1	50,00%	1	50,00%	1	33,33%
		Noviembre-Diciembre	4	3	1	2	66,67%	1	33,33%	1	25,00%
		Febrero-Marzo	4	3	1	3	100,00%	0	0,00%	1	25,00%
IV	Trabajo Social III (anual)	Mayo	3	3	0	1	50,00%	1	50,00%	1	33,33%
		Julio-Agosto	41	41	0	11	50,00%	11	50,00%	19	46,34%
		Septiembre	4	4	0	1	33,33%	2	66,67%	1	25,00%
		Noviembre-Diciembre	7	7	0	3	75,00%	1	25,00%	3	42,86%
		Febrero-Marzo	6	6	0	1	50,00%	1	50,00%	4	66,67%
	Elementos y Problemas de Economía	Mayo	0	0	0	0	0,00%	0	0,00%	0	0,00%
		Julio-Agosto	0	0	0	0	0,00%	0	0,00%	0	0,00%
		Septiembre	0	0	0	0	0,00%	0	0,00%	0	0,00%
		Noviembre-Diciembre	0	0	0	0	0,00%	0	0,00%	0	0,00%
		Febrero-Marzo	1	1	0	0	0,00%	0	0,00%	1	100,00%
	Seminario de Trabajo Final	Mayo	0	0	0	0	0,00%	0	0,00%	0	0,00%
		Julio-Agosto	0	0	0	0	0,00%	0	0,00%	0	0,00%
		Septiembre	0	0	0	0	0,00%	0	0,00%	0	0,00%
		Noviembre-Diciembre	0	0	0	0	0,00%	0	0,00%	0	0,00%
		Febrero-Marzo	1	1	0	1	100,00%	0	0,00%	0	0,00%
	Inglés I	Mayo	0	0	0	0	0,00%	0	0,00%	0	0,00%
		Julio-Agosto	2	0	2	0	0,00%	0	0,00%	2	100,00%
		Septiembre	1	1	0	0	0,00%	1	100,00%	0	0,00%
		Noviembre-Diciembre	6	3	3	2	66,67%	1	33,33%	3	50,00%
		Febrero-Marzo	3	0	3	3	100,00%	0	0,00%	0	0,00%
	Francés I	Mayo	0	0	0	0	0,00%	0	0,00%	0	0,00%
		Julio-Agosto	1	1	0	0	0,00%	0	0,00%	1	100,00%
		Septiembre	0	0	0	0	0,00%	0	0,00%	0	0,00%
		Noviembre-Diciembre	1	0	1	0	0,00%	0	0,00%	1	100,00%
		Febrero-Marzo	0	0	0	0	0,00%	0	0,00%	0	0,00%
	Portugués I	Mayo	1	1	0	0	0,00%	1	100,00%	0	0,00%
		Julio-Agosto	2	1	1	1	100,00%	0	0,00%	1	50,00%

RESULTADO ACADÉMICO DE LOS EXÁMENES FINALES											
CAMPANA											
CUAT.	ACTIVIDAD ACADÉMICA	TURNOS	INSCRIPTOS			TOTAL <sup>22</sup>					
			TODOS	REGULARES	LIBRES	APROBADOS		DESAPROBADOS		AUSENTES	
		Septiembre	1	1	0	1	100,00%	0	0,00%	0	0,00%
		Noviembre-Diciembre	1	0	1	0	0,00%	0	0,00%	1	100,00%
		Febrero-Marzo	0	0	0	0	0,00%	0	0,00%	0	0,00%
		Mayo	0	0	0	0	0,00%	0	0,00%	0	0,00%
	Inglés II	Julio-Agosto	3	1	2	2	100,00%	0	0,00%	1	33,33%
		Septiembre	1	1	0	1	100,00%	0	0,00%	0	0,00%
		Noviembre-Diciembre	1	1	0	0	0,00%	0	0,00%	1	100,00%
		Febrero-Marzo	0	0	0	0	0,00%	0	0,00%	0	0,00%
	Portugués II	Mayo	0	0	0	0	0,00%	0	0,00%	0	0,00%
		Julio-Agosto	0	0	0	0	0,00%	0	0,00%	0	0,00%
		Septiembre	0	0	0	0	0,00%	0	0,00%	0	0,00%
		Noviembre-Diciembre	1	0	1	0	0,00%	0	0,00%	1	100,00%
		Febrero-Marzo	0	0	0	0	0,00%	0	0,00%	0	0,00%
V	Trabajo Social IV	Mayo	0	0	0	0	0,00%	0	0,00%	0	0,00%
		Julio-Agosto	1	1	0	1	100,00%	0	0,00%	0	0,00%
		Septiembre	1	1	0	1	100,00%	0	0,00%	0	0,00%
		Noviembre-Diciembre	2	2	0	1	100,00%	0	0,00%	1	50,00%
		Febrero-Marzo	1	1	0	1	100,00%	0	0,00%	0	0,00%
	Seguridad Social	Mayo	0	0	0	0	0,00%	0	0,00%	0	0,00%
		Julio-Agosto	2	1	1	1	100,00%	0	0,00%	1	50,00%
		Septiembre	0	0	0	0	0,00%	0	0,00%	0	0,00%
		Noviembre-Diciembre	0	0	0	0	0,00%	0	0,00%	0	0,00%
		Febrero-Marzo	0	0	0	0	0,00%	0	0,00%	0	0,00%
	Inglés III	Mayo	0	0	0	0	0,00%	0	0,00%	0	0,00%
		Julio-Agosto	1	0	1	1	100,00%	0	0,00%	0	0,00%
		Septiembre	1	0	1	1	100,00%	0	0,00%	0	0,00%
		Noviembre-Diciembre	1	0	1	1	100,00%	0	0,00%	0	0,00%
		Febrero-Marzo	0	0	0	0	0,00%	0	0,00%	0	0,00%
	Portugués III	Mayo	0	0	0	0	0,00%	0	0,00%	0	0,00%
		Julio-Agosto	1	0	1	1	100,00%	0	0,00%	0	0,00%
		Septiembre	0	0	0	0	0,00%	0	0,00%	0	0,00%
		Noviembre-Diciembre	0	0	0	0	0,00%	0	0,00%	0	0,00%



RESULTADO ACADÉMICO DE LOS EXÁMENES FINALES											
CAMPANA											
CUAT.	ACTIVIDAD ACADÉMICA	TURNOS	INSCRIPTOS			TOTAL <sup>22</sup>					
			TODOS	REGULARES	LIBRES	APROBADOS		DESAPROBADOS		AUSENTES	
		Febrero-Marzo	0	0	0	0	0,00%	0	0,00%	0	0,00%
	Informática	Mayo	0	0	0	0	0,00%	0	0,00%	0	0,00%
		Julio-Agosto	3	1	2	1	100,00%	0	0,00%	2	66,67%
		Septiembre	0	0	0	0	0,00%	0	0,00%	0	0,00%
		Noviembre-Diciembre	0	0	0	0	0,00%	0	0,00%	0	0,00%
		Febrero-Marzo	0	0	0	0	0,00%	0	0,00%	0	0,00%
	Organización y Administración de Servicios	Mayo	0	0	0	0	0,00%	0	0,00%	0	0,00%
		Julio-Agosto	0	0	0	0	0,00%	0	0,00%	0	0,00%
		Septiembre	0	0	0	0	0,00%	0	0,00%	0	0,00%
		Noviembre-Diciembre	1	1	0	0	0,00%	1	100,00%	0	0,00%
		Febrero-Marzo	1	0	1	0	0,00%	1	100,00%	0	0,00%
	Elementos y Problemas de Economía Actual	Mayo	0	0	0	0	0,00%	0	0,00%	0	0,00%
		Julio-Agosto	2	0	2	0	0,00%	0	0,00%	2	100,00%
		Septiembre	0	0	0	0	0,00%	0	0,00%	0	0,00%
		Noviembre-Diciembre	0	0	0	0	0,00%	0	0,00%	0	0,00%
		Febrero-Marzo	0	0	0	0	0,00%	0	0,00%	0	0,00%
	Trabajo Final de Graduación	Mayo	0	0	0	0	0,00%	0	0,00%	0	0,00%
		Julio-Agosto	1	1	0	1	100,00%	0	0,00%	0	0,00%
		Septiembre	2	2	0	2	100,00%	0	0,00%	0	0,00%
		Noviembre-Diciembre	0	0	0	0	0,00%	0	0,00%	0	0,00%
		Febrero-Marzo	3	3	0	3	100,00%	0	0,00%	0	0,00%
		Fuera de Calendario	1	1	0	1	100,00%	0	0,00%	0	0,00%
PROMEDIO PARA LA CARRERA			3,78	3,71	1,50	1,48	77,24%	0,44	22,76%	1,86	49,17%
PROMEDIO PARA LA UNLu			6,79	5,28	1,51	64,76%		35,24%		41,47%	

Tabla 5.5 Rendimiento académico en exámenes finales – CAMPANA

RESULTADO ACADÉMICO DE LOS EXÁMENES FINALES DE SEMINARIOS											
CAMPANA											
	ACTIVIDAD ACADÉMICA	TURNOS	INSCRIPTOS			TOTAL					
			TODOS	REGULARES	LIBRES	APROBADOS		DESAPROBADOS		AUSENTES	
SEMINARIOS	Seminario de trabajo final	Mayo	0	0	0	0	0,00%	0	0,00%	0	0,00%
		Julio-Agosto	0	0	0	0	0,00%	0	0,00%	0	0,00%
		Septiembre	0	0	0	0	0,00%	0	0,00%	0	0,00%
		Noviembre-Diciembre	0	0	0	0	0,00%	0	0,00%	0	0,00%
		Febrero-Marzo	1	1	0	1	100,00%	0	0,00%	0	0,00%

Tabla 5.6 Rendimiento académico en exámenes finales de Seminarios – CAMPANA

RESULTADO ACADÉMICO DE LOS EXÁMENES FINALES											
CHIVILCOY											
CUAT.	ACTIVIDAD ACADÉMICA	TURNOS	INSCRIPTOS			TOTAL <sup>23</sup>					
			TODOS	REGULARES	LIBRES	APROBADOS		DESAPROBADOS		AUSENTES	
I	Taller de Lectura y Comprensión de Textos	Mayo	1	1	0	1	100,00%	0	0,00%	0	0,00%
		Julio-Agosto	1	1	0	0	0,00%	0	0,00%	1	100,00%
		Septiembre	2	2	0	1	100,00%	0	0,00%	1	50,00%
		Noviembre-Diciembre	1	1	0	0	0,00%	0	0,00%	1	100,00%
		Febrero-Marzo	1	1	0	0	0,00%	0	0,00%	1	100,00%
	Introducción al Trabajo Social (anual)	Mayo	4	4	0	2	66,67%	1	33,33%	1	25,00%
		Julio-Agosto	6	6	0	4	80,00%	1	20,00%	1	16,67%
		Septiembre	0	0	0	0	0,00%	0	0,00%	0	0,00%
		Noviembre-Diciembre	8	8	0	0	0,00%	1	100,00%	7	87,50%
		Febrero-Marzo	8	8	0	0	0,00%	2	100,00%	6	75,00%
	Antropología Social	Mayo	2	1	1	0	0,00%	0	0,00%	2	100,00%
		Julio-Agosto	4	3	1	0	0,00%	0	0,00%	4	100,00%
		Septiembre	0	0	0	0	0,00%	0	0,00%	0	0,00%
		Noviembre-Diciembre	6	4	2	1	25,00%	3	75,00%	2	33,33%
		Febrero-Marzo	5	3	2	0	0,00%	2	100,00%	3	60,00%
	Psicología General y Social	Mayo	2	1	1	1	100,00%	0	0,00%	1	50,00%
		Julio-Agosto	5	3	2	0	0,00%	1	100,00%	4	80,00%
		Septiembre	2	1	1	0	0,00%	0	0,00%	2	100,00%
		Noviembre-Diciembre	4	3	1	0	0,00%	2	100,00%	2	50,00%
		Febrero-Marzo	3	3	0	2	100,00%	0	0,00%	1	33,33%

23 El detalle por condición de inscripción se encuentra disponible en versión digital.

RESULTADO ACADÉMICO DE LOS EXÁMENES FINALES											
CHIVILCOY											
CUAT.	ACTIVIDAD ACADÉMICA	TURNOS	INSCRIPTOS			TOTAL <sup>23</sup>					
			TODOS	REGULARES	LIBRES	APROBADOS		DESAPROBADOS		AUSENTES	
	Historia Social Argentina	Mayo	0	0	0	0	0,00%	0	0,00%	0	0,00%
		Julio-Agosto	6	3	3	3	100,00%	0	0,00%	3	50,00%
		Septiembre	0	0	0	0	0,00%	0	0,00%	0	0,00%
		Noviembre-Diciembre	6	5	1	3	100,00%	0	0,00%	3	50,00%
		Febrero-Marzo	2	2	0	1	100,00%	0	0,00%	1	50,00%
	Análisis Socioeconómico	Mayo	0	0	0	0	0,00%	0	0,00%	0	0,00%
		Julio-Agosto	10	6	4	1	50,00%	1	50,00%	8	80,00%
		Septiembre	0	0	0	0	0,00%	0	0,00%	0	0,00%
		Noviembre-Diciembre	2	1	1	0	0,00%	0	0,00%	2	100,00%
		Febrero-Marzo	1	1	0	0	0,00%	0	0,00%	1	100,00%
	Sociología General	Mayo	1	1	0	0	0,00%	0	0,00%	1	100,00%
		Julio-Agosto	0	0	0	0	0,00%	0	0,00%	0	0,00%
		Septiembre	0	0	0	0	0,00%	0	0,00%	0	0,00%
		Noviembre-Diciembre	7	4	3	0	0,00%	0	0,00%	7	100,00%
		Febrero-Marzo	7	6	1	5	83,33%	1	16,67%	1	14,29%
	Estudio de la Constitución Nacional y los Derechos Humanos	Mayo	2	2	0	1	50,00%	1	50,00%	0	0,00%
		Julio-Agosto	14	3	11	5	62,50%	3	37,50%	6	42,86%
		Septiembre	6	2	4	2	66,67%	1	33,33%	3	50,00%
		Noviembre-Diciembre	3	0	3	0	0,00%	1	100,00%	2	66,67%
		Febrero-Marzo	1	0	1	0	0,00%	0	0,00%	1	100,00%
II	Trabajo Social I (anual)	Mayo	1	1	0	1	100,00%	0	0,00%	0	0,00%
		Julio-Agosto	1	1	0	1	100,00%	0	0,00%	0	0,00%
		Septiembre	1	1	0	1	100,00%	0	0,00%	0	0,00%
		Noviembre-Diciembre	3	3	0	2	100,00%	0	0,00%	1	33,33%
		Febrero-Marzo	4	4	0	2	100,00%	0	0,00%	2	50,00%
	Estado y Políticas Sociales I	Mayo	1	0	1	1	100,00%	0	0,00%	0	0,00%
		Julio-Agosto	3	3	0	2	100,00%	0	0,00%	1	33,33%
		Septiembre	0	0	0	0	0,00%	0	0,00%	0	0,00%
		Noviembre-Diciembre	0	0	0	0	0,00%	0	0,00%	0	0,00%
		Febrero-Marzo	1	0	1	0	0,00%	0	0,00%	1	100,00%
	Psicología Evolutiva	Mayo	0	0	0	0	0,00%	0	0,00%	0	0,00%
		Julio-Agosto	3	3	0	0	0,00%	0	0,00%	3	100,00%

RESULTADO ACADÉMICO DE LOS EXÁMENES FINALES											
CHIVILCOY											
CUAT.	ACTIVIDAD ACADÉMICA	TURNOS	INSCRIPTOS			TOTAL <sup>23</sup>					
			TODOS	REGULARES	LIBRES	APROBADOS		DESAPROBADOS		AUSENTES	
		Septiembre	1	1	0	1	100,00%	0	0,00%	0	0,00%
		Noviembre-Diciembre	0	0	0	0	0,00%	0	0,00%	0	0,00%
		Febrero-Marzo	0	0	0	0	0,00%	0	0,00%	0	0,00%
	Problemática de la Pobreza	Mayo	1	1	0	0	0,00%	0	0,00%	1	100,00%
		Julio-Agosto	7	6	1	3	75,00%	1	25,00%	3	42,86%
		Septiembre	0	0	0	0	0,00%	0	0,00%	0	0,00%
		Noviembre-Diciembre	2	0	2	0	0,00%	0	0,00%	2	100,00%
		Febrero-Marzo	3	2	1	1	33,33%	2	66,67%	0	0,00%
	Metodología de la Investigación Social I	Mayo	0	0	0	0	0,00%	0	0,00%	0	0,00%
		Julio-Agosto	2	2	0	0	0,00%	0	0,00%	2	100,00%
		Septiembre	0	0	0	0	0,00%	0	0,00%	0	0,00%
		Noviembre-Diciembre	1	1	0	1	100,00%	0	0,00%	0	0,00%
		Febrero-Marzo	2	0	2	1	100,00%	0	0,00%	1	50,00%
	Teoría y Técnicas Grupales	Mayo	0	0	0	0	0,00%	0	0,00%	0	0,00%
		Julio-Agosto	1	1	0	0	0,00%	0	0,00%	1	100,00%
		Septiembre	0	0	0	0	0,00%	0	0,00%	0	0,00%
		Noviembre-Diciembre	0	0	0	0	0,00%	0	0,00%	0	0,00%
		Febrero-Marzo	0	0	0	0	0,00%	0	0,00%	0	0,00%
III	Trabajo Social II (anual)	Mayo	1	1	0	1	100,00%	0	0,00%	0	0,00%
		Julio-Agosto	5	5	0	4	100,00%	0	0,00%	1	20,00%
		Septiembre	0	0	0	0	0,00%	0	0,00%	0	0,00%
		Noviembre-Diciembre	2	2	0	1	100,00%	0	0,00%	1	50,00%
		Febrero-Marzo	0	0	0	0	0,00%	0	0,00%	0	0,00%
	Problemática de la Niñez	Mayo	2	2	0	2	100,00%	0	0,00%	0	0,00%
		Julio-Agosto	0	0	0	0	0,00%	0	0,00%	0	0,00%
		Septiembre	0	0	0	0	0,00%	0	0,00%	0	0,00%
		Noviembre-Diciembre	3	2	1	1	100,00%	0	0,00%	2	66,67%
		Febrero-Marzo	4	3	1	2	100,00%	0	0,00%	2	50,00%
	Metodología de la Investigación Social II	Mayo	1	1	0	1	100,00%	0	0,00%	0	0,00%
		Julio-Agosto	0	0	0	0	0,00%	0	0,00%	0	0,00%
		Septiembre	0	0	0	0	0,00%	0	0,00%	0	0,00%
		Noviembre-Diciembre	0	0	0	0	0,00%	0	0,00%	0	0,00%

RESULTADO ACADÉMICO DE LOS EXÁMENES FINALES											
CHIVILCOY											
CUAT.	ACTIVIDAD ACADÉMICA	TURNOS	INSCRIPTOS			TOTAL <sup>23</sup>					
			TODOS	REGULARES	LIBRES	APROBADOS		DESAPROBADOS		AUSENTES	
	Problemática de la Familia de la Mujer y del Envejecimiento	Febrero-Marzo	1	1	0	0	0,00%	0	0,00%	1	100,00%
		Mayo	0	0	0	0	0,00%	0	0,00%	0	0,00%
		Julio-Agosto	1	1	0	1	100,00%	0	0,00%	0	0,00%
		Septiembre	1	1	0	1	100,00%	0	0,00%	0	0,00%
		Noviembre-Diciembre	2	2	0	0	0,00%	0	0,00%	2	100,00%
		Febrero-Marzo	1	1	0	1	100,00%	0	0,00%	0	0,00%
	Estado y Políticas Sociales II	Mayo	0	0	0	0	0,00%	0	0,00%	0	0,00%
		Julio-Agosto	3	1	2	2	100,00%	0	0,00%	1	33,33%
		Septiembre	0	0	0	0	0,00%	0	0,00%	0	0,00%
		Noviembre-Diciembre	0	0	0	0	0,00%	0	0,00%	0	0,00%
		Febrero-Marzo	2	1	1	1	100,00%	0	0,00%	1	50,00%
	Derecho de la Familia y de la Niñez	Mayo	1	1	0	0	0,00%	0	0,00%	1	100,00%
		Julio-Agosto	4	4	0	3	100,00%	0	0,00%	1	25,00%
		Septiembre	3	2	1	0	0,00%	1	100,00%	2	66,67%
		Noviembre-Diciembre	0	0	0	0	0,00%	0	0,00%	0	0,00%
		Febrero-Marzo	0	0	0	0	0,00%	0	0,00%	0	0,00%
	Sociología Política	Mayo	1	1	0	1	100,00%	0	0,00%	0	0,00%
		Julio-Agosto	2	2	0	2	100,00%	0	0,00%	0	0,00%
		Septiembre	0	0	0	0	0,00%	0	0,00%	0	0,00%
		Noviembre-Diciembre	3	3	0	1	100,00%	0	0,00%	2	66,67%
		Febrero-Marzo	2	2	0	2	100,00%	0	0,00%	0	0,00%
IV	Trabajo Social III (anual)	Mayo	0	0	0	0	0,00%	0	0,00%	0	0,00%
		Julio-Agosto	1	1	0	0	0,00%	0	0,00%	1	100,00%
		Septiembre	0	0	0	0	0,00%	0	0,00%	0	0,00%
		Noviembre-Diciembre	1	1	0	0	0,00%	1	100,00%	0	0,00%
		Febrero-Marzo	0	0	0	0	0,00%	0	0,00%	0	0,00%
	Elementos y Problemas de Economía	Mayo	0	0	0	0	0,00%	0	0,00%	0	0,00%
		Julio-Agosto	2	0	2	0	0,00%	0	0,00%	2	100,00%
		Septiembre	0	0	0	0	0,00%	0	0,00%	0	0,00%
		Noviembre-Diciembre	0	0	0	0	0,00%	0	0,00%	0	0,00%
		Febrero-Marzo	0	0	0	0	0,00%	0	0,00%	0	0,00%
	Seminario de Trabajo Final	Mayo	0	0	0	0	0,00%	0	0,00%	0	0,00%

RESULTADO ACADÉMICO DE LOS EXÁMENES FINALES											
CHIVILCOY											
CUAT.	ACTIVIDAD ACADÉMICA	TURNOS	INSCRIPTOS			TOTAL <sup>23</sup>					
			TODOS	REGULARES	LIBRES	APROBADOS		DESAPROBADOS		AUSENTES	
		Julio-Agosto	1	1	0	0	0,00%	0	0,00%	1	100,00%
		Septiembre	0	0	0	0	0,00%	0	0,00%	0	0,00%
		Noviembre-Diciembre	0	0	0	0	0,00%	0	0,00%	0	0,00%
		Febrero-Marzo	0	0	0	0	0,00%	0	0,00%	0	0,00%
		Mayo	0	0	0	0	0,00%	0	0,00%	0	0,00%
	Inglés I	Julio-Agosto	0	0	0	0	0,00%	0	0,00%	0	0,00%
		Septiembre	0	0	0	0	0,00%	0	0,00%	0	0,00%
		Noviembre-Diciembre	1	0	1	1	100,00%	0	0,00%	0	0,00%
		Febrero-Marzo	0	0	0	0	0,00%	0	0,00%	0	0,00%
	Inglés II	Mayo	0	0	0	0	0,00%	0	0,00%	0	0,00%
		Julio-Agosto	1	1	0	1	100,00%	0	0,00%	0	0,00%
		Septiembre	0	0	0	0	0,00%	0	0,00%	0	0,00%
		Noviembre-Diciembre	0	0	0	0	0,00%	0	0,00%	0	0,00%
		Febrero-Marzo	0	0	0	0	0,00%	0	0,00%	0	0,00%
V	Trabajo Social IV	Mayo	0	0	0	0	0,00%	0	0,00%	0	0,00%
		Julio-Agosto	1	1	0	0	0,00%	0	0,00%	1	100,00%
		Septiembre	0	0	0	0	0,00%	0	0,00%	0	0,00%
		Noviembre-Diciembre	0	0	0	0	0,00%	0	0,00%	0	0,00%
		Febrero-Marzo	3	3	0	3	100,00%	0	0,00%	0	0,00%
	Seguridad Social	Mayo	0	0	0	0	0,00%	0	0,00%	0	0,00%
		Julio-Agosto	0	0	0	0	0,00%	0	0,00%	0	0,00%
		Septiembre	1	1	0	1	100,00%	0	0,00%	0	0,00%
		Noviembre-Diciembre	0	0	0	0	0,00%	0	0,00%	0	0,00%
		Febrero-Marzo	1	0	1	0	0,00%	0	0,00%	1	100,00%
	Inglés III	Mayo	0	0	0	0	0,00%	0	0,00%	0	0,00%
		Julio-Agosto	0	0	0	0	0,00%	0	0,00%	0	0,00%
		Septiembre	2	1	1	2	100,00%	0	0,00%	0	0,00%
		Noviembre-Diciembre	0	0	0	0	0,00%	0	0,00%	0	0,00%
		Febrero-Marzo	0	0	0	0	0,00%	0	0,00%	0	0,00%
	Informática	Mayo	0	0	0	0	0,00%	0	0,00%	0	0,00%
		Julio-Agosto	2	2	0	1	100,00%	0	0,00%	1	50,00%
		Septiembre	0	0	0	0	0,00%	0	0,00%	0	0,00%

RESULTADO ACADÉMICO DE LOS EXÁMENES FINALES											
CHIVILCOY											
CUAT.	ACTIVIDAD ACADÉMICA	TURNOS	INSCRIPTOS			TOTAL <sup>23</sup>					
			TODOS	REGULARES	LIBRES	APROBADOS		DESAPROBADOS		AUSENTES	
		Noviembre-Diciembre	0	0	0	0	0,00%	0	0,00%	0	0,00%
		Febrero-Marzo	1	1	0	1	100,00%	0	0,00%	0	0,00%
	Elementos y Problemas de Economía Actual	Mayo	0	0	0	0	0,00%	0	0,00%	0	0,00%
		Julio-Agosto	1	1	0	0	0,00%	0	0,00%	1	100,00%
		Septiembre	0	0	0	0	0,00%	0	0,00%	0	0,00%
		Noviembre-Diciembre	0	0	0	0	0,00%	0	0,00%	0	0,00%
		Febrero-Marzo	0	0	0	0	0,00%	0	0,00%	0	0,00%
		Mayo	0	0	0	0	0,00%	0	0,00%	0	0,00%
	Trabajo Final de Graduación	Julio-Agosto	0	0	0	0	0,00%	0	0,00%	0	0,00%
		Septiembre	2	2	0	2	100,00%	0	0,00%	0	0,00%
		Noviembre-Diciembre	0	0	0	0	0,00%	0	0,00%	0	0,00%
		Febrero-Marzo	0	0	0	0	0,00%	0	0,00%	0	0,00%
		Fuera de Calendario	0	0	0	0	0,00%	0	0,00%	0	0,00%
	PROMEDIO PARA LA CARRERA		2,76	2,27	1,88	1,03	77,39%	0,30	22,61%	1,42	51,48%
	PROMEDIO PARA LA UNLu		6,79	5,28	1,51	64,76%		35,24%		41,47%	

Tabla 5.7 Rendimiento académico en exámenes finales - CHIVILCOY





# INFORME 2023 ESTADÍSTICO

## Capítulo 4 – Abandono en la Carrera

En este apartado se aborda la problemática del abandono en la Carrera, clasificando a este fenómeno de acuerdo al momento en el que transcurre, denominando abandono temprano cuando las y los estudiantes dejan sus estudios en la Universidad en los dos primeros años a partir de su ingreso y abandono tardío del tercero en adelante.

Asimismo, se realiza un análisis del abandono de acuerdo a las diferentes Cohortes -años de ingreso- a la Carrera a efectos de permitir evaluar el impacto de potenciales estrategias aplicadas por la Comisión Plan de Estudios en un determinado momento.



**UNLU**  
Universidad Nacional de Luján

[www.unlu.edu.ar](http://www.unlu.edu.ar) – [www.estadisticaseducativas.unlu.edu.ar](http://www.estadisticaseducativas.unlu.edu.ar)

+54 2323 423979 / 423171 - Ruta 5 y Av. Constitución - Luján, Bs. As., Argentina

## 4.1 EL ABANDONO<sup>24</sup> POR COHORTE EN LA CARRERA

En el siguiente cuadro se puede observar mediante la lectura por filas, el abandono por cohorte en los sucesivos años considerando, para los años de ingreso que sea posible, la duración real<sup>25</sup> de la Carrera como años transcurridos. Cada fila representa una cohorte, mientras que cada columna que contiene un año representa la cantidad de estudiantes que finalizaron ese año con actividad académica, esto es un examen final o una cursada del segundo cuatrimestre con resultado diferente de ausente:

ABANDONO POR COHORTE EN LA CARRERA						
LUJÁN						
COHORTE	INGRESANTES	2019	2020	2021	2022	2023
2019	186	181 2,69%	131 29,57%	107 42,47%	108 41,94%	99 46,77%
2020	234		225 3,85%	106 54,70%	65 72,22%	50 78,63%
2021	296			292 1,35%	117 60,47%	70 76,35%
2022	180				169 6,11%	45 75,00%
2023	167					156 6,59%
ABANDONO AL MOMENTO DE CORTE EN LA CARRERA (%)						60,49%
ABANDONO AL MOMENTO DE CORTE EN CARRERAS UNLu (%)						61,30%

ABANDONO POR COHORTE EN LA CARRERA						
SAN MIGUEL						
COHORTE	INGRESANTES	2019	2020	2021	2022	2023
2019	485	452 6,80%	273 43,71%	201 58,56%	174 64,12%	154 68,25%
2020	644		612 4,97%	271 57,92%	174 72,98%	140 78,26%
2021	646			635 1,70%	257 60,22%	138 78,64%
2022	323				304 5,88%	109 66,25%
2023	250					241 3,60%
ABANDONO AL MOMENTO DE CORTE EN LA CARRERA (%)						66,70%
ABANDONO AL MOMENTO DE CORTE EN CARRERAS UNLu (%)						61,30%

ABANDONO POR COHORTE EN LA CARRERA						
CAMPANA						
COHORTE	INGRESANTES	2019	2020	2021	2022	2023
2019	117	116 0,85%	90 23,08%	65 44,44%	48 58,97%	48 58,97%
2020	135		133 1,48%	57 57,78%	42 68,89%	27 80,00%
2021	152			148 2,63%	50 67,11%	29 80,92%
2022	100				96 4,00%	26 74,00%
2023	63					63 0,00%
ABANDONO AL MOMENTO DE CORTE EN LA CARRERA (%)						65,96%
ABANDONO AL MOMENTO DE CORTE EN CARRERAS UNLu (%)						61,30%

ABANDONO POR COHORTE EN LA CARRERA						
CHIVILCOY						
COHORTE	INGRESANTES	2019	2020	2021	2022	2023
2019	43	43 0,00%	28 34,88%	19 55,81%	20 53,49%	19 55,81%
2020	177		161 9,04%	88 50,28%	30 83,05%	27 84,75%
2021	54			53 1,85%	18 66,67%	9 83,33%
2022	31				28 9,68%	10 67,74%
2023	28					27 3,57%
ABANDONO AL MOMENTO DE CORTE EN LA CARRERA (%)						72,37%
ABANDONO AL MOMENTO DE CORTE EN CARRERAS UNLu (%)						61,30%

Tabla 6. Abandono por cohorte en la Carrera

En las filas, se puede observar la cantidad de estudiantes de la cohorte que se mantienen activos al segundo Cuatrimestre de cada año. El porcentaje que se indica en cada caso, corresponde al abandono acumulado para la cohorte en el año.

24 A los efectos de este trabajo, se contabiliza que un estudiante abandonó sus estudios si no registrara condición distinta de ausente en un examen final o cursada de una asignatura de esa Carrera durante el último cuatrimestre objeto del análisis.

25 La duración real de la Carrera es el promedio de la duración de la Carrera para los graduados del Título final de la Carrera.

## 4.2 EL ABANDONO TEMPRANO<sup>26</sup> Y TARDÍO<sup>27</sup> EN LA CARRERA

En función de las cifras anteriores, se analiza ahora el abandono en la Carrera y su relación con el abandono observado para la totalidad de Carreras de Pregrado y Grado de la Universidad Nacional de Luján desagregando al mismo según el momento en el que se produce. Para el estudio del abandono temprano se utilizan las cohortes 2018-2022 mientras que para el abandono tardío las que van entre el año 2016 y 2020.

ABANDONO TEMPRANO Y TARDIO EN LA CARRERA			
SEDE	POBLACIÓN	ABANDONO TEMPRANO	ABANDONO TARDÍO
LUJÁN	Estudiantes de la Carrera	55,17%	16,58%
SAN MIGUEL		55,05%	20,67%
CAMPANA		55,63%	19,70%
CHIVILCOY		52,17%	27,71%
Carreras UNLu		53,45%	23,67%

Tabla 7. Abandono temprano y tardío en la Carrera

<sup>26</sup> Se denomina **abandono temprano** al fenómeno en que un estudiante deja sus estudios en la Universidad en los dos primeros años a partir de su ingreso. El abandono temprano se calcula como la cantidad de estudiantes que abandonaron sus estudios cumplidos los dos años de la cohorte.

<sup>27</sup> Se denomina **abandono tardío** cuando un estudiante deja sus estudios en la Universidad desde tercer año a partir de su ingreso en adelante. El abandono tardío se calcula como la cantidad de estudiantes que abandonaron sus estudios entre el tercer año y la fecha de cálculo.



# INFORME 2023 ESTADÍSTICO

## Capítulo 5 – Egreso de la Carrera

En este Capítulo se analiza la cantidad de egresadas y egresados de la Carrera comparados con los de las Carreras de la Universidad en su conjunto. Asimismo, se mide la duración real de la misma y se calcula el promedio histórico teniendo en cuenta a quienes egresaron en los últimos cinco años.



**UNLU**  
Universidad Nacional de Luján

[www.unlu.edu.ar](http://www.unlu.edu.ar) – [www.estadisticaseducativas.unlu.edu.ar](http://www.estadisticaseducativas.unlu.edu.ar)  
+54 2323 423979 / 423171 - Ruta 5 y Av. Constitución - Luján, Bs. As., Argentina

## 5.1 EGRESADOS<sup>28</sup> DE LA CARRERA

A continuación, se presenta la cantidad de estudiantes que egresaron de cada uno de los Títulos que otorga la Carrera en los últimos cinco años:

EGRESADOS DE LA CARRERA							
SEDE	TÍTULO	2019	2020	2021	2022	2023	TOTAL
LUJÁN	Técnico/a Universitario/a en Minoridad y Familia	38	23	58	38	20	177
	Licenciado/a en Trabajo Social	18	16	24	12	14	84
SAN MIGUEL	Técnico/a Universitario/a en Minoridad y Familia	95	60	123	85	51	414
	Licenciado/a en Trabajo Social	30	21	31	28	18	128
CAMPANA	Técnico/a Universitario/a en Minoridad y Familia	20	13	21	20	18	92
	Licenciado/a en Trabajo Social	8	2	13	7	4	34
CHIVILCOY	Técnico/a Universitario/a en Minoridad y Familia	6	2	10	2	4	24
	Licenciado/a en Trabajo Social	-	-	-	-	2	2
<b>TOTAL</b>		<b>215</b>	<b>137</b>	<b>280</b>	<b>192</b>	<b>131</b>	<b>955</b>

Tabla 8. Cantidad de egresados en los últimos 5 años

<sup>28</sup> En la Universidad Nacional de Luján, se considera egresados a aquellos estudiantes de la Carrera que hayan solicitado uno de los Títulos que otorga la misma y cuyo trámite ha sido aceptado por la Dirección General de Asuntos Académicos. Es por ello que las cantidades pueden variar de un año a otro, de acuerdo a la fecha de inicio de la Solicitud de Título.

## 5.2 EGRESADOS POR AÑO DE INGRESO

En el siguiente cuadro aparece la cantidad de estudiantes que egresaron, separado por Título, de acuerdo al año de ingreso de los mismos a efectos de poder verificar la evolución a través del tiempo:

AÑO DE INGRESO <sup>29</sup>	EGRESADOS POR AÑO DE INGRESO															
	LUJAN				SAN MIGUEL				CAMPANA				CHIVILCOY			
	TÉCNICO/A UNIV. EN MIN. Y FLIA.		LICENCIADO/A EN TRAB. SOCIAL		TÉCNICO/A UNIV. EN MIN. Y FLIA.		LICENCIADO/A EN TRAB. SOCIAL		TÉCNICO/A UNIV. EN MIN. Y FLIA.		LICENCIADO/A EN TRAB. SOCIAL		TÉCNICO/A UNIV. EN MIN. Y FLIA.		LICENCIADO/A EN TRAB. SOCIAL	
	2023	ACUM.	2023	ACUM.	2023	ACUM.	2023	ACUM.	2023	ACUM.	2023	ACUM.	2023	ACUM.	2023	ACUM.
2002 y anteriores <sup>30</sup>	2	652	1	478	1	534	2	332	-	260	1	166	-	-	-	-
2003	1	76	1	41	1	101	-	44	-	31	-	13	-	-	-	-
2004	-	61	1	30	1	62	1	31	-	19	-	9	-	-	-	-
2005	-	48	-	23	-	75	1	34	-	22	-	10	-	1	-	-
2006	-	53	-	27	1	72	-	28	-	17	-	7	-	-	-	-
2007	-	49	2	15	1	56	1	22	-	15	-	2	-	-	-	-
2008	-	45	-	9	1	42	-	12	-	21	-	8	-	-	-	-
2009	-	44	-	18	1	85	1	22	-	18	-	5	-	-	-	-
2010	-	46	-	12	2	63	2	16	-	12	-	2	-	-	-	-
2011	-	40	1	13	-	72	1	16	1	16	-	1	-	-	-	-
2012	-	36	-	11	1	63	-	9	-	8	-	-	-	-	-	-
2013	-	37	1	8	-	58	1	7	-	16	-	5	-	-	-	-
2014	1	25	1	2	2	66	3	7	-	11	-	2	-	-	-	-
2015	4	31	3	3	2	52	2	4	-	14	1	1	-	-	-	-
2016	-	21	2	2	4	60	2	2	2	11	1	1	-	-	-	-
2017	2	17	1	1	6	55	1	2	-	14	1	1	1	9	-	1
2018	4	17	-	-	10	37	-	-	4	6	-	-	-	7	-	1
2019	5	18	-	-	9	22	-	-	8	8	-	-	3	3	-	-
2020	-	-	-	-	6	6	-	-	1	1	-	-	-	-	-	-
2021	1	1	-	-	2	2	-	-	2	2	-	-	-	-	-	-
<b>TOTAL</b>	<b>20</b>	<b>1317</b>	<b>14</b>	<b>693</b>	<b>51</b>	<b>1583</b>	<b>18</b>	<b>588</b>	<b>18</b>	<b>522</b>	<b>4</b>	<b>233</b>	<b>4</b>	<b>20</b>	<b>-</b>	<b>2</b>

Tabla 9. Graduados por año de ingreso

<sup>29</sup> Se toma el año de ingreso a la Institución.

<sup>30</sup> Datos desagregados en Anuario Estadístico 2020.

### 5.3 TASA DE EGRESO DE LA CARRERA

A continuación, se presenta la tasa de egreso de la Carrera, la cual se calcula en función del periodo comprendido entre 2014 y 2018 y teniendo en cuenta a quienes alcanzaron el Título final que otorga la Carrera.

TASA DE EGRESO DE LA CARRERA					
SEDE	INGRESANTES	EGRESADOS POR TITULO		TASA DE EGRESO	
		INTERMEDIO	GRADO	INTERMEDIO	GRADO
LUJÁN	904	122	13	13,50%	1,44%
SAN MIGUEL	2340	294	21	12,56%	0,90%
CAMPANA	527	62	7	11,76%	1,33%
CHIVILCOY	94	17	2	18,09%	2,13%
<b>TOTAL CARRERA</b>	<b>3865</b>	<b>495</b>	<b>43</b>	<b>12,81%</b>	<b>1,11%</b>
UNLu	28016	1542	1190	5,50%	4,25%

Tabla 10. Tasa de egreso de la Carrera



## 5.4 PROMEDIO HISTÓRICO<sup>31</sup> DE LA CARRERA Y DURACIÓN REAL<sup>32</sup>

Ahora, analizamos el promedio histórico y la duración real observada en quienes egresaron durante los últimos 5 años. Para su cálculo, se tuvieron en cuenta únicamente a quienes obtuvieron el Título Final que otorga la Carrera:

PROMEDIO HISTÓRICO DE LA CARRERA Y DURACIÓN REAL										
LICENCIATURA EN TRABAJO SOCIAL										
INDICADOR	LUJÁN		SAN MIGUEL		CAMPANA		CHIVILCOY		UNLu	
	INTERMEDIO	GRADO	INTERMEDIO	GRADO	INTERMEDIO	GRADO	INTERMEDIO	GRADO	INTERMEDIO	GRADO
Promedio Histórico	-	7,45	-	7,38	-	7,14	-	7,64	-	7,4
Duración teórica (expresada en años)	3	5	3	5	3	5	3	5		
Duración real (expresada en años)	7,88	12,92	7,33	12,95	6,55	14,15	4,46	6,50	8,38	11,35
Desvío de la duración <sup>33</sup> (expresada en años)	4,88	7,92	4,33	7,95	3,55	9,15	1,46	1,50	5,29	7

Tabla 11. Promedio histórico y duración real de la Carrera

31 El **promedio histórico de la Carrera** es el promedio de los promedios académicos de los graduados del Título Final de la Carrera en los últimos 5 años.

32 La **duración real de la Carrera** es el promedio de la duración de la Carrera para los graduados del Título final de la Carrera.

33 El **desvío de la duración** es la proporción en la cual se desvía la duración real de la duración teórica para una Carrera o un grupo de ellas.



# INFORME 2023 ESTADÍSTICO

## Capítulo 6 – Percepción de quienes egresan sobre la Carrera y la Institución

En este Capítulo se analizan las respuestas a la “Encuesta del recién graduado” realizada por las y los estudiantes al momento de solicitar su Título mediante el Sistema SIU Kolla. La misma se refiere a las características, perfil socio-demográfico y la situación laboral de la persona en ese momento. Su objetivo es verificar las características de la inserción de quienes se gradúan en el mercado laboral.

Luego se presentan las percepciones de éstos acerca de la Carrera y la Universidad Nacional de Luján en su conjunto.

Se analizan aspectos referidos al motivo por el cual escogieron la Carrera y la Institución para realizar sus estudios, sus apreciaciones acerca del nivel de exigencia, completitud y pertinencia del Plan de Estudios por el cual transitaron en esta Universidad.



**UNLU**  
Universidad Nacional de Luján

[www.unlu.edu.ar](http://www.unlu.edu.ar) – [www.estadisticaseducativas.unlu.edu.ar](http://www.estadisticaseducativas.unlu.edu.ar)

+54 2323 423979 / 423171 - Ruta 5 y Av. Constitución - Luján, Bs. As., Argentina

### 6.1 CARACTERÍSTICAS Y PERFIL SOCIODEMOGRÁFICO DE LOS EGRESADOS<sup>34</sup>

A continuación, se destacan características y perfil sociodemográfico de quienes egresaron durante el año objeto de análisis:

		Carrera	
		Licenciatura en Trabajo Social	
		Recuento	%
Título	Técnico/a Universitario/a en Minoridad y Familia	110	100,0%
	Total	110	100,0%

Tabla 12. Cantidad total de Egresados

<sup>34</sup> La información que se detalla de aquí en adelante, fue extraída de la “Encuesta del recién graduado” correspondiente a las colaciones 143 a 148, por tanto, las cantidades podrían no coincidir con las cantidades de egresados publicadas en las secciones previas.

Datos Personales			
		Recuento	%
Edad	21	2	1,8%
	23	8	7,3%
	24	10	9,1%
	25	10	9,1%
	26	8	7,3%
	27	7	6,4%
	28	2	1,8%
	29	6	5,5%
	30	4	3,6%
	31	3	2,7%
	32	7	6,4%
	33	2	1,8%
	34	5	4,5%
	35	1	0,9%
	36	3	2,7%
	37	2	1,8%
	38	5	4,5%
	39	1	0,9%
	40	1	0,9%
	41	2	1,8%
	42	2	1,8%
	43	3	2,7%
	44	3	2,7%
	46	2	1,8%
	48	2	1,8%
	49	1	0,9%
	51	1	0,9%
	52	1	0,9%
	54	2	1,8%
	67	1	0,9%
	No Responde	3	2,7%
	<b>Total</b>	<b>110</b>	<b>100,0%</b>

Tabla 13. Egresados por edad

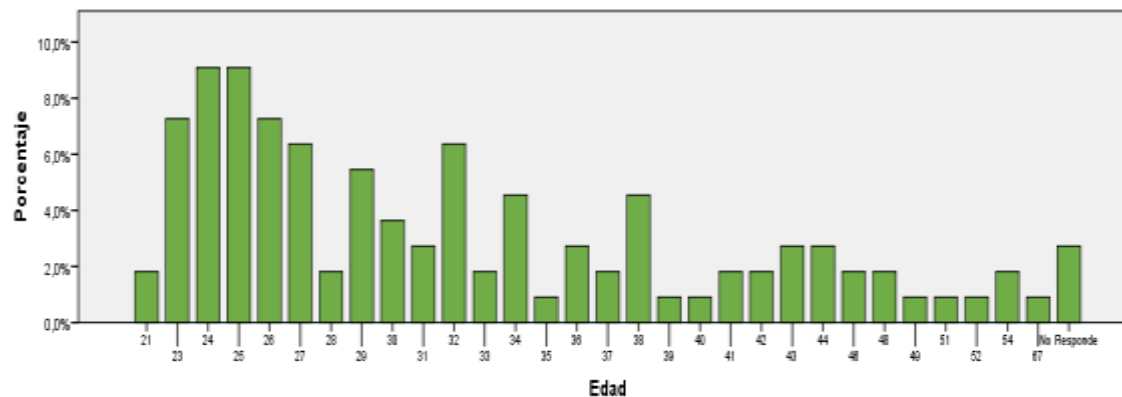

		Recuento	%
Sexo	Femenino	101	91,8%
	Masculino	6	5,5%
	No Responde	3	2,7%
	<b>Total</b>	<b>110</b>	<b>100,0%</b>

Tabla 14. Egresados por sexo

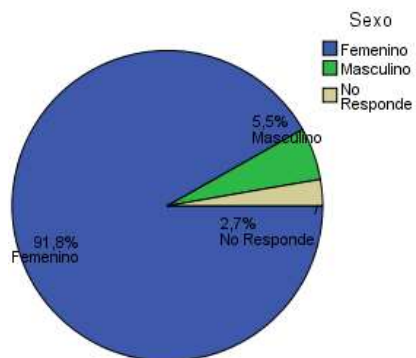

		Recuento	%
Nacionalidad	Argentino	105	95,5%
	Mercosur	2	1,8%
	No Responde	3	2,7%
	<b>Total</b>	<b>110</b>	<b>100,0%</b>

Tabla 15. Egresados por Nacionalidad

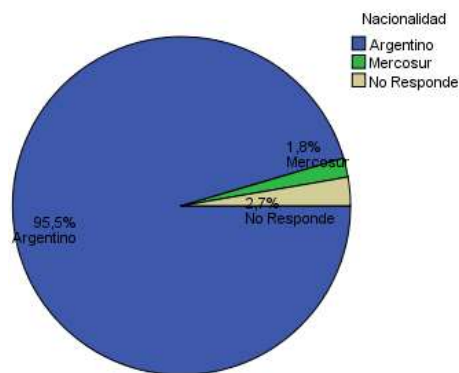

		Recuento	%
Estado Civil	Casado	10	9,1%
	Divorciado	1	0,9%
	No Responde	6	5,5%
	Separado	4	3,6%
	Soltero	82	74,5%
	Unido civilmente	2	1,8%
	Unido de hecho	4	3,6%
	Viudo	1	0,9%
	<b>Total</b>	<b>110</b>	<b>100,0%</b>

Tabla 16. Egresados por estado civil

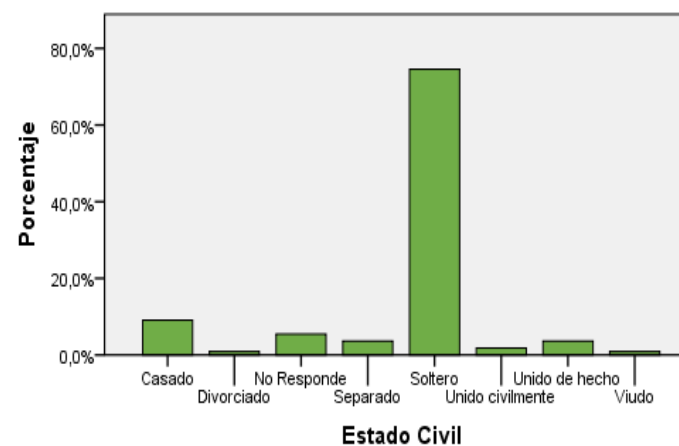

## 6.2 SITUACIÓN LABORAL AL MOMENTO DE SOLICITUD DEL TÍTULO

En la siguiente tabla, se agrupan a quienes egresaron de la Carrera de acuerdo a su situación laboral y se los compara con quienes egresaron del conjunto de las Carreras de Grado y Pregrado:

Datos Laborales			
		Recuento	%
Condición Actual	No Responde	12	10,9%
	No trabaja	26	23,6%
	Trabaja en relación con la profesión	26	23,6%
	Trabaja, pero no tiene relación con la profesión	46	41,8%
	<b>Total</b>	<b>110</b>	<b>100,0%</b>
	Tasa de Ocupación de la carrera <sup>35</sup>	65,5%	
	Tasa de Empleo Encajado de la carrera <sup>36</sup>	23,6%	
	Tasa de Ocupación de la UNLu	78,8%	
	Tasa de Empleo Encajado de la UNLu	60,3%	

Tabla 17. Egresados según condición actual laboral

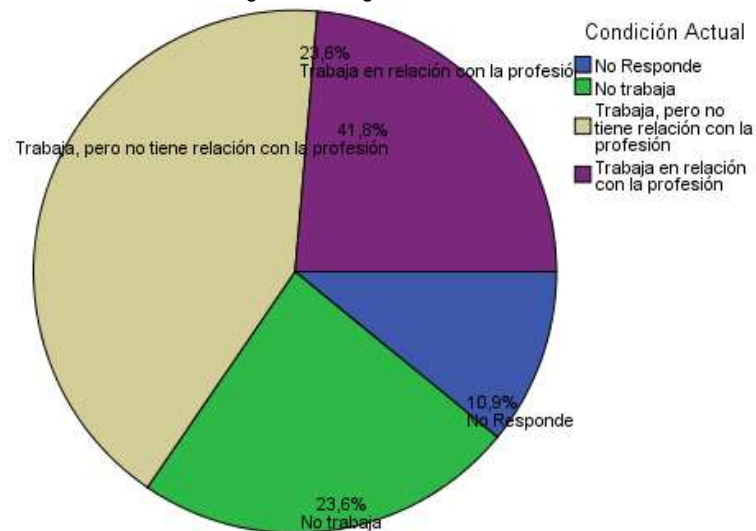

<sup>35</sup> La **Tasa de Ocupación** es la proporción de egresados con un empleo sobre el total de egresados.

<sup>36</sup> La **Tasa de Empleo Encajado** es la proporción de egresados con un empleo relacionado a su profesión sobre el total de egresados.

Busca trabajo		Recuento	%
	No	22	20,0%
	No Responde	23	20,9%
	Si	65	59,1%
	<b>Total</b>	<b>110</b>	<b>100,0%</b>

Tabla 18. Situación laboral de quienes egresaron

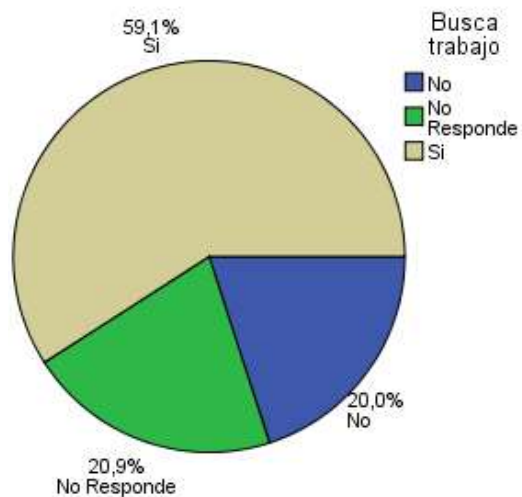

A continuación, se analiza la satisfacción de quienes egresaron y manifestaron tener empleo al momento de solicitar el título.

Está satisfecho con su trabajo		Recuento	%
	Insatisfecho	5	4,5%
	Medianamente satisfecho	31	28,2%
	Muy satisfecho	17	15,5%
	No Responde	42	38,2%
	Poco satisfecho	15	13,6%
	<b>Total</b>	<b>110</b>	<b>100,0%</b>

Tabla 19 Satisfacción de quienes egresaron con su empleo

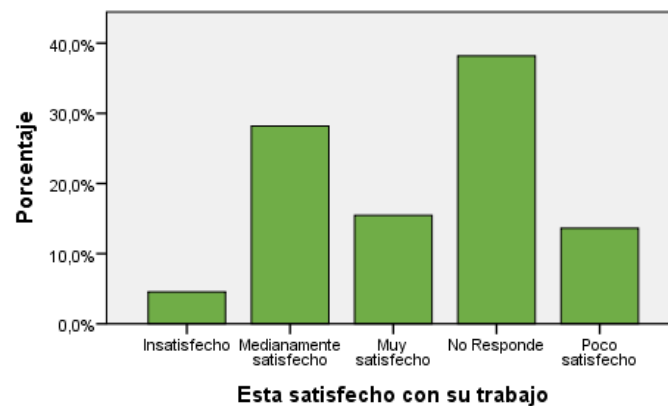



### 6.3 MOTIVOS DE LA ELECCIÓN DE LA UNIVERSIDAD NACIONAL DE LUJÁN

En primer lugar, se presentan las respuestas de quienes egresaron cuando se los indagó acerca de los motivos por los cuales escogieron esta Universidad para realizar sus estudios de nivel superior:

Por qué eligió estudiar en esta Universidad		Recuento	%
	Cercanía con el lugar de residencia o de trabajo	47	42,7%
	No Responde	9	8,2%
	Otros	1	0,9%
	Prestigio académico	15	13,6%
	Recomendación de estudiantes	12	10,9%
	Recomendación de familiares o amigos	13	11,8%
	Recomendación de graduados de la universidad	8	7,3%
	Sistema de ingreso	3	2,7%
	Única institución que dictaba la carrera	2	1,8%
	Total	110	100,0%

Tabla 20. Motivos de elección de la UNLu

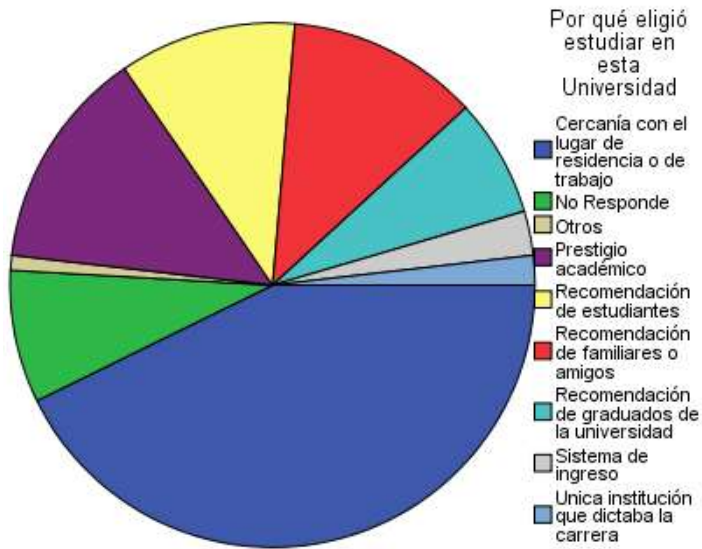

### 6.4 MOTIVOS DE ELECCIÓN DE LA CARRERA

Ahora se profundiza sobre los motivos por los cuales quienes egresaron escogieron inscribirse en esa Carrera Universitaria:

Relación con la Universidad			
		Recuento	%
Motivos por los cuales eligió su carrera Universitaria	Desarrollo Profesional	30	27,3%
	Deseos de ser útil a la sociedad	29	26,4%
	Interés por el avance científico y tecnológico	1	0,9%
	No Responde	7	6,4%
	Otros	7	6,4%
	Posibilidades de trabajo	4	3,6%
	Prestigio social	1	0,9%
	Sugerencia del núcleo familiar	2	1,8%
	Una clara vocación	29	26,4%
	Total	110	100,0%

Tabla 21. Motivos de elección de la Carrera

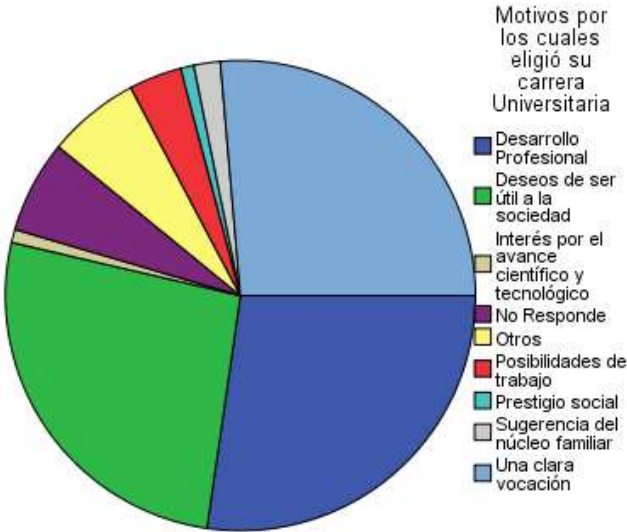

### 6.5 PERCEPCIÓN DE LOS CONTENIDOS ESTUDIADOS

A continuación, se presenta la percepción de las y los graduados sobre los contenidos abordados durante la Carrera Universitaria:

	Los contenidos estudiados durante su carrera fueron interesantes		Los contenidos estudiados durante su carrera cumplieron sus expectativas	
	Recuento	%	Recuento	%
De acuerdo	35	31,8%	49	44,5%
En desacuerdo	0	0%	1	0,9%
Ni acuerdo ni en desacuerdo	6	5,5%	7	6,4%
No Responde	7	6,4%	7	6,4%
Totalmente de acuerdo	62	56,4%	46	41,8%
Total	110	100,0%	110	100,0%

Tabla 22. Percepción de los contenidos estudiados

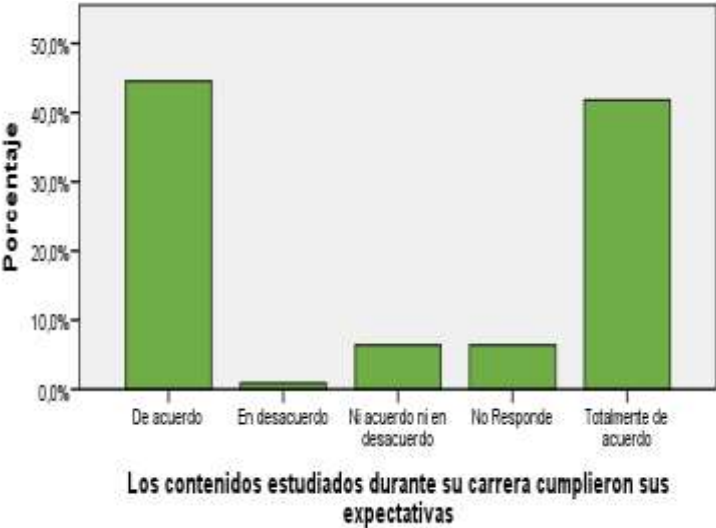
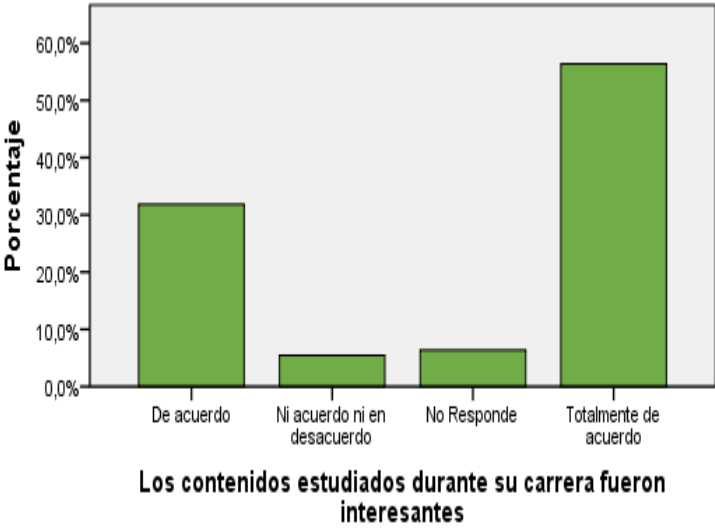

## 6.6 PERCEPCIÓN DEL NIVEL DE EXIGENCIA

En este apartado se muestran las respuestas acerca del nivel de exigencia percibido por quienes egresaron en las actividades académicas que formaron parte de su trayecto curricular:

Nivel de exigencia de la carrera		Recuento	%
	Elevado	66	60,0%
	Ni elevado ni bajo	17	15,5%
	No Responde	7	6,4%
	Totalmente elevado	20	18,2%
	<b>Total</b>	<b>110</b>	<b>100,0%</b>

Tabla 23. Percepción del nivel de exigencia

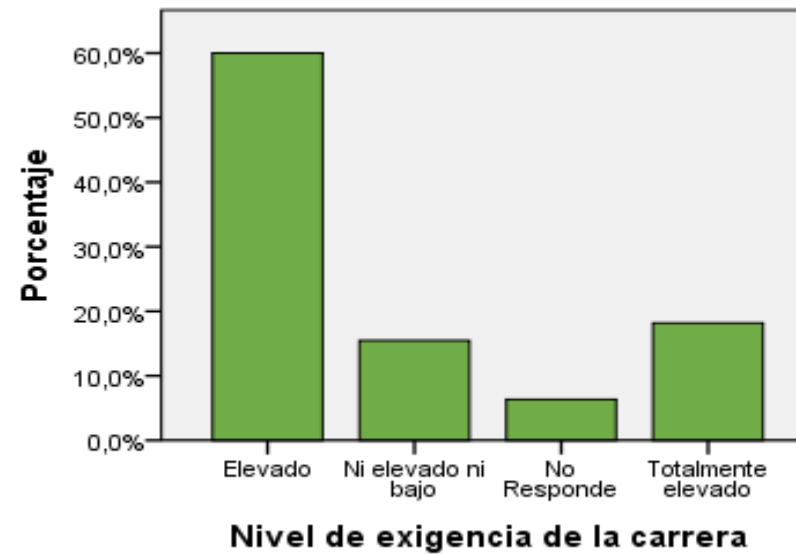

## 6.7 PERCEPCIÓN DEL PLAN DE ESTUDIOS

En último término, se presenta la percepción de quienes egresaron de la Carrera en relación al perfil y la duración del Plan de Estudios que cursaron:

	No		No Responde		Si		Total	
	Recuento	%	Recuento	%	Recuento	%	Recuento	%
El plan de estudios debería ser más corto	68	61,8%	22	20,0%	20	18,2%	110	100,0%
El plan de estudios debería ser más largo	77	70,0%	25	22,7%	8	7,3%	110	100,0%
El plan de estudios tendría que ser un perfil más técnico	34	30,9%	30	27,3%	46	41,8%	110	100,0%
El plan de estudios tendría que ser más generalista	70	63,6%	32	29,1%	8	7,3%	110	100,0%

Tabla 24. Percepción del plan de estudios

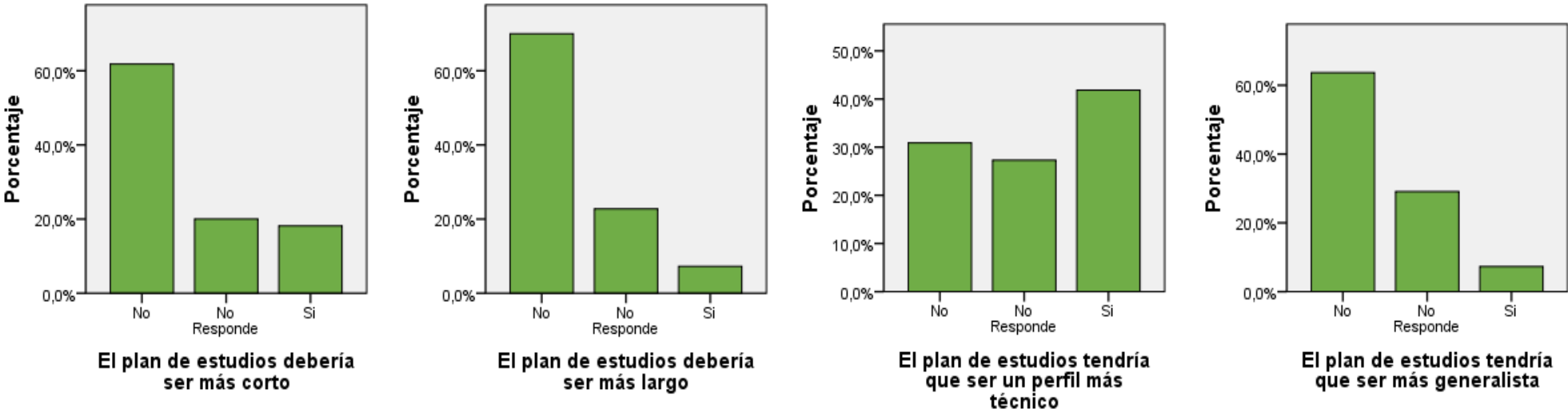

6.8 CARACTERÍSTICAS Y PERFIL SOCIODEMOGRÁFICO DE LOS EGRESADOS<sup>37</sup>

A continuación, se destacan características y perfil sociodemográfico de quienes egresaron durante el año objeto de análisis:

		Carrera	
		Licenciatura en Trabajo Social	
		Recuento	%
Título	Licenciado/a en Trabajo Social	38	100,0%
	Total	38	100,0%

Tabla 25. Cantidad total de Egresados

Datos Personales			
		Recuento	%
Edad	24	1	2,6%
	25	4	10,5%
	26	1	2,6%
	27	5	13,2%
	28	4	10,5%
	29	1	2,6%
	31	1	2,6%
	32	1	2,6%
	33	1	2,6%
	34	2	5,3%
	36	1	2,6%
	38	1	2,6%
	39	1	2,6%
	43	1	2,6%
	44	1	2,6%
	45	2	5,3%
	47	1	2,6%
	48	2	5,3%
	50	2	5,3%
	51	1	2,6%
	52	1	2,6%
	58	1	2,6%
	No Responde	2	5,3%
	Total	38	100,0%

Tabla 26. Egresados por edad

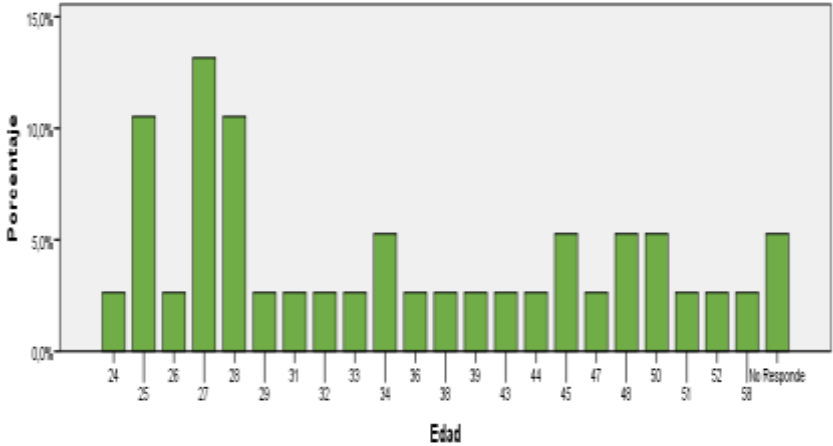

37 La información que se detalla de aquí en adelante, fue extraída de la “Encuesta del recién graduado” correspondiente a las colaciones 143 a 148, por tanto, las cantidades podrían no coincidir con las cantidades de egresados publicadas en las secciones previas.

		Recuento	%
Sexo	Femenino	35	92,1%
	Masculino	2	5,3%
	No Responde	1	2,6%
	<b>Total</b>	<b>38</b>	<b>100,0%</b>

Tabla 27. Egresados por sexo

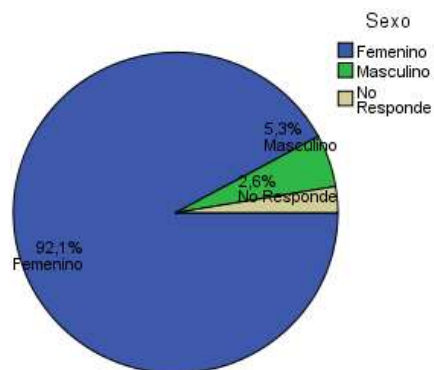

		Recuento	%
Nacionalidad	Argentino	37	97,4%
	No Responde	1	2,6%
	<b>Total</b>	<b>38</b>	<b>100,0%</b>

Tabla 28. Egresados por Nacionalidad

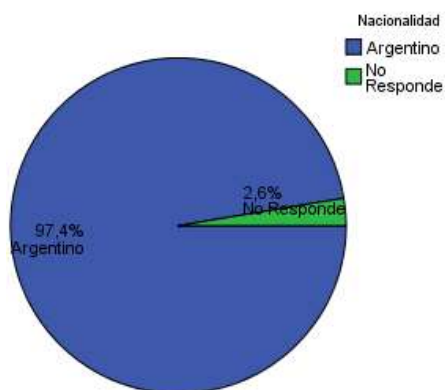

		Recuento	%
Estado Civil	Casado	8	21,1%
	Divorciado	1	2,6%
	No Responde	2	5,3%
	Soltero	24	63,2%
	Unido de hecho	3	7,9%
	<b>Total</b>	<b>38</b>	<b>100,0%</b>

Tabla 29. Egresados por estado civil

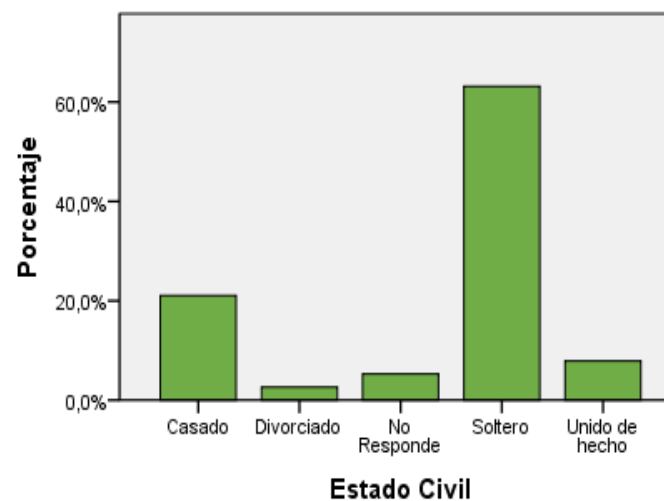

## 6.9 SITUACIÓN LABORAL AL MOMENTO DE SOLICITUD DEL TÍTULO

En la siguiente tabla, se agrupan a quienes egresaron de la Carrera de acuerdo a su situación laboral y se los compara con quienes egresaron del conjunto de las Carreras de Grado y Pregrado:

Datos Laborales			
		Recuento	%
Condición Actual	No Responde	3	7,9%
	No trabaja	1	2,6%
	Trabaja en relación con la profesión	28	73,7%
	Trabaja, pero no tiene relación con la profesión	6	15,8%
	<b>Total</b>	<b>38</b>	<b>100,0%</b>
	Tasa de Ocupación de la carrera <sup>38</sup>	89,5%	
	Tasa de Empleo Encajado de la carrera <sup>39</sup>	73,7%	
	Tasa de Ocupación de la UNLu	78,8%	
	Tasa de Empleo Encajado de la UNLu	60,3%	

Tabla 30. Egresados según condición actual laboral

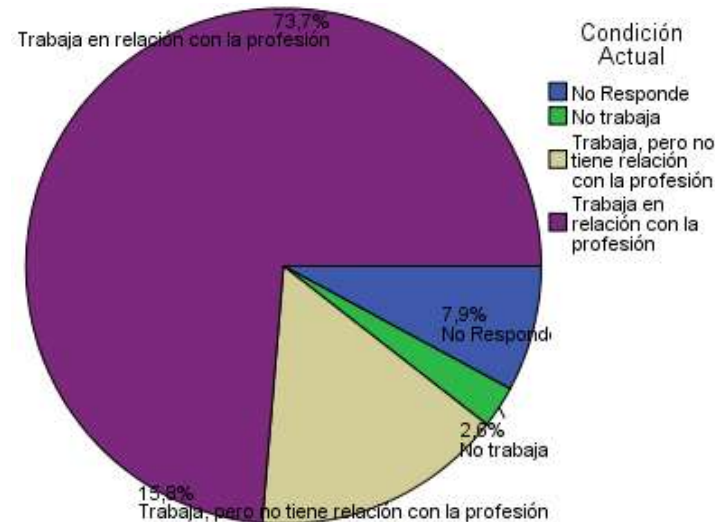

<sup>38</sup> La **Tasa de Ocupación** es la proporción de egresados con un empleo sobre el total de egresados.

<sup>39</sup> La **Tasa de Empleo Encajado** es la proporción de egresados con un empleo relacionado a su profesión sobre el total de egresados.



Busca trabajo		Recuento	%
	No	9	23,7%
	No Responde	12	31,6%
	Si	17	44,7%
	<b>Total</b>	<b>38</b>	<b>100,0%</b>

Tabla 31. Situación laboral de quienes egresaron

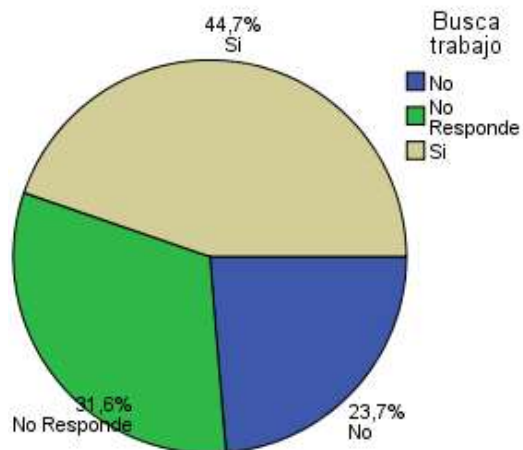

A continuación, se analiza la satisfacción de quienes egresaron y manifestaron tener empleo al momento de solicitar el título.

Está satisfecho con su trabajo		Recuento	%
	Medianamente satisfecho	19	50,0%
	Muy satisfecho	7	18,4%
	No Responde	4	10,5%
	Poco satisfecho	8	21,1%
	<b>Total</b>	<b>38</b>	<b>100,0%</b>

Tabla 32. Satisfacción de quienes egresaron con su empleo

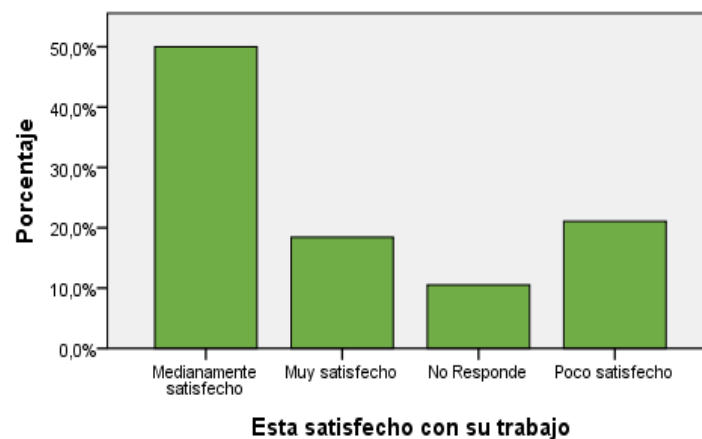

6.10 MOTIVOS DE LA ELECCIÓN DE LA UNIVERSIDAD NACIONAL DE LUJÁN

En primer lugar, se presentan las respuestas de quienes egresaron cuando se los indagó acerca de los motivos por los cuales escogieron esta Universidad para realizar sus estudios de nivel superior:

		Recuento	%
Por qué eligió estudiar en esta Universidad	Cercanía con el lugar de residencia o de trabajo	16	42,1%
	No Responde	3	7,9%
	Otros	1	2,6%
	Prestigio académico	5	13,2%
	Recomendación de estudiantes	3	7,9%
	Recomendación de familiares o amigos	4	10,5%
	Recomendación de graduados de la universidad	5	13,2%
	Sistema de ingreso	1	2,6%
	Total	38	100,0%

Tabla 33. Motivos de elección de la UNLu

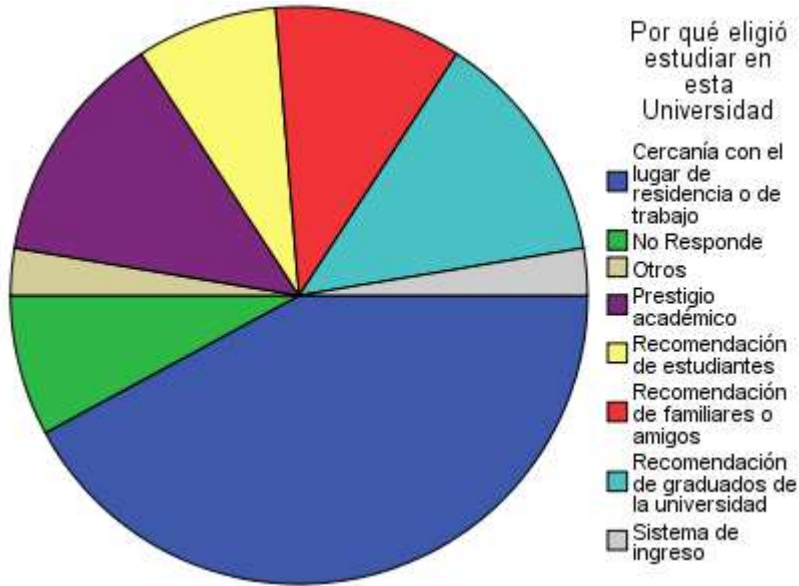

## 6.11 MOTIVOS DE ELECCIÓN DE LA CARRERA

Ahora se profundiza sobre los motivos por los cuales quienes egresaron escogieron inscribirse en esa Carrera Universitaria:

Relación con la Universidad			
		Recuento	%
Motivos por los cuales eligió su carrera Universitaria	Desarrollo Profesional	12	31,6%
	Deseos de ser útil a la sociedad	7	18,4%
	Interés por el avance científico y tecnológico	1	2,6%
	No Responde	3	7,9%
	Otros	4	10,5%
	Posibilidades de trabajo	1	2,6%
	Sugerencia del núcleo familiar	2	5,3%
	Una clara vocación	8	21,1%
	<b>Total</b>	<b>38</b>	<b>100,0%</b>

Tabla 34. Motivos de elección de la Carrera

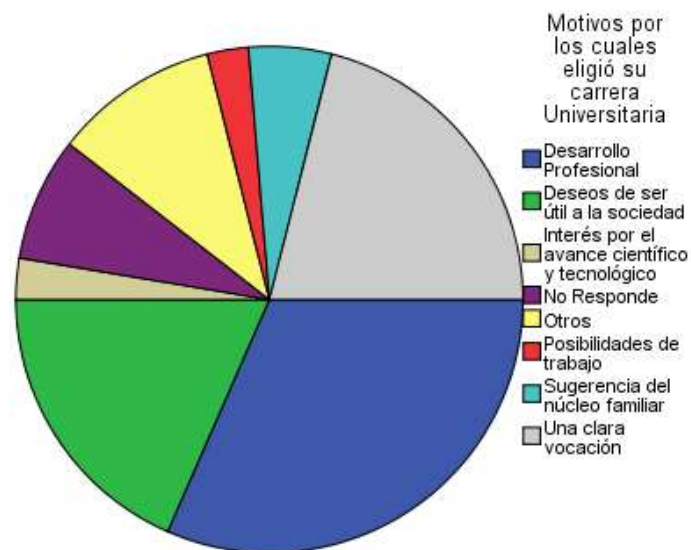

6.12 PERCEPCIÓN DE LOS CONTENIDOS ESTUDIADOS

A continuación, se presenta la percepción de las y los graduados sobre los contenidos abordados durante la Carrera Universitaria:

	Los contenidos estudiados durante su carrera fueron interesantes		Los contenidos estudiados durante su carrera cumplieron sus expectativas	
	Recuento	%	Recuento	%
De acuerdo	18	47,4%	21	55,3%
Ni acuerdo ni en desacuerdo	0	,0%	2	5,3%
No Responde	4	10,5%	4	10,5%
Totalmente de acuerdo	16	42,1%	11	28,9%
Total	38	100,0%	38	100,0%

Tabla 35. Percepción de los contenidos estudiados

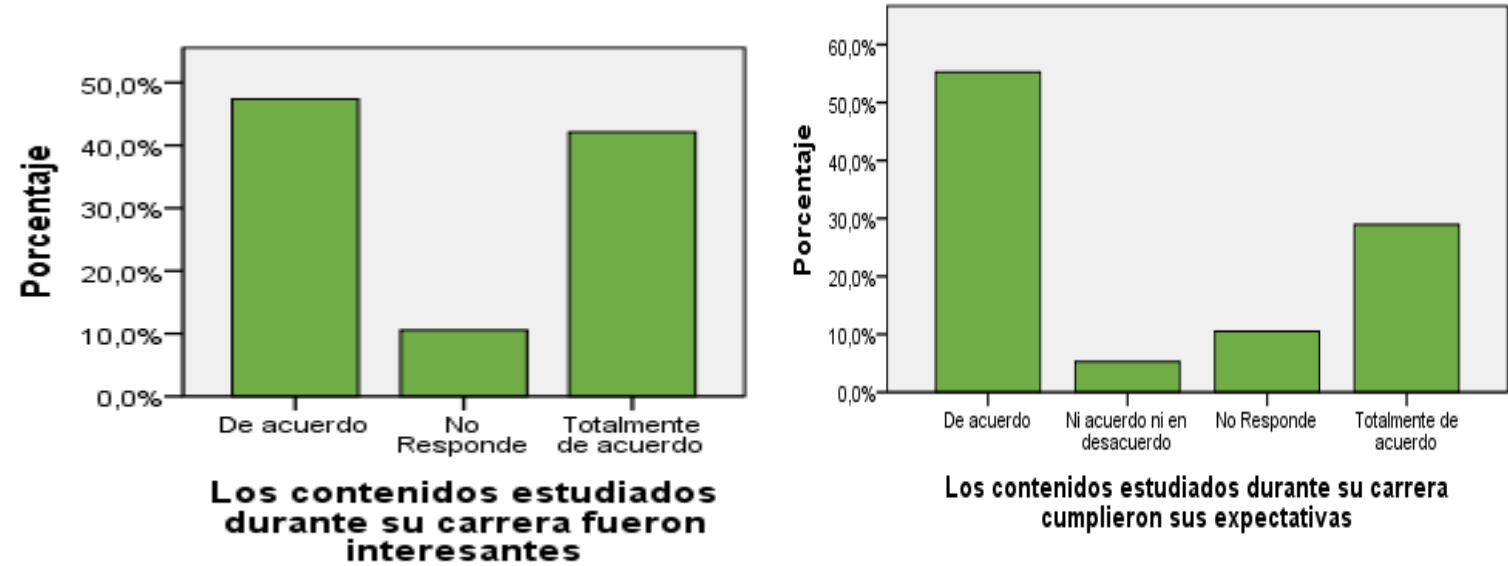

### 6.13 PERCEPCIÓN DEL NIVEL DE EXIGENCIA

En este apartado se muestran las respuestas acerca del nivel de exigencia percibido por quienes egresaron en las actividades académicas que formaron parte de su trayecto curricular:

Nivel de exigencia de la carrera		Recuento	%
	Elevado	30	78,9%
	Ni elevado ni bajo	3	7,9%
	No Responde	3	7,9%
	Totalmente elevado	2	5,3%
	<b>Total</b>	<b>38</b>	<b>100,0%</b>

Tabla 36. Percepción del nivel de exigencia

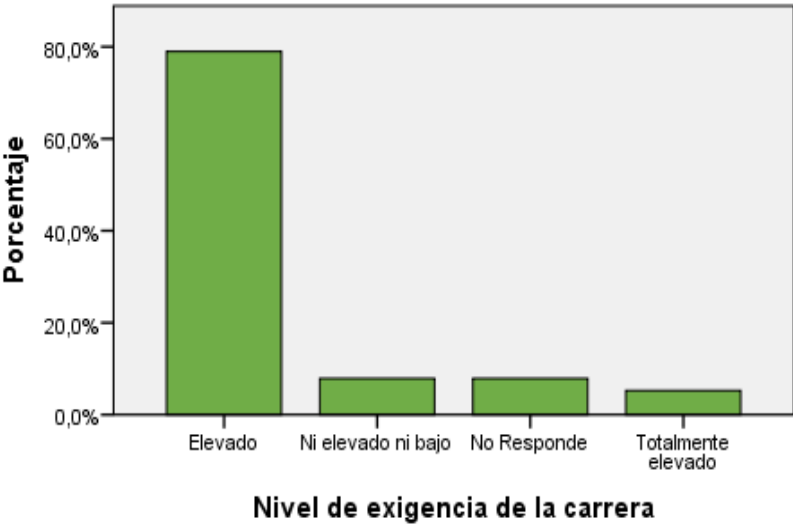

### 6.14 PERCEPCIÓN DEL PLAN DE ESTUDIOS

En último término, se presenta la percepción de quienes egresaron de la Carrera en relación al perfil y la duración del Plan de Estudios que cursaron:

	No		No Responde		Si		Total	
	Recuento	%	Recuento	%	Recuento	%	Recuento	%
El plan de estudios debería ser más corto	28	73,7%	6	15,8%	4	10,5%	38	100,0%
El plan de estudios debería ser más largo	29	76,3%	6	15,8%	3	7,9%	38	100,0%
El plan de estudios tendría que ser un perfil más técnico	29	76,3%	5	13,2%	4	10,5%	38	100,0%
El plan de estudios tendría que ser más generalista	24	63,2%	9	23,7%	5	13,2%	38	100,0%

Tabla 37. Percepción del plan de estudios

